

Département de la Dordogne  
**DOSSIER D'INVENTAIRE**  
PETIT PATRIMOINE RURAL BÂTI DU PÉRIGORD

**CONSEIL GÉNÉRAL**  
Conseil d'Architecture d'Urbanisme  
et d'Environnement de la Dordogne  
(C.A.U.E. 24).

**LA PIERRE ANGULAIRE**  
Fédération des Aînés ruraux  
de la Dordogne  
(Association loi de 1901)



**Arrondissement :** Sarlat-la-Caneda  
**Canton :** Salignac-Eyvigues  
**Commune :** Borrèze  
**Lieu-dit :** Le Fraysset  
**Édifice :** Abri en pierre sèche  
**DOSSIER n° 024.050.35.12.1007**

## LOCALISATION GÉOGRAPHIQUE

Cartes IGN - extrait du CD Carto Exploreur 2007 Dordogne nord

**Longitude** (référée au méridien international) : 01°24'37''

**Latitude Nord** : 44°57'50''

**Altitude** : 309 m

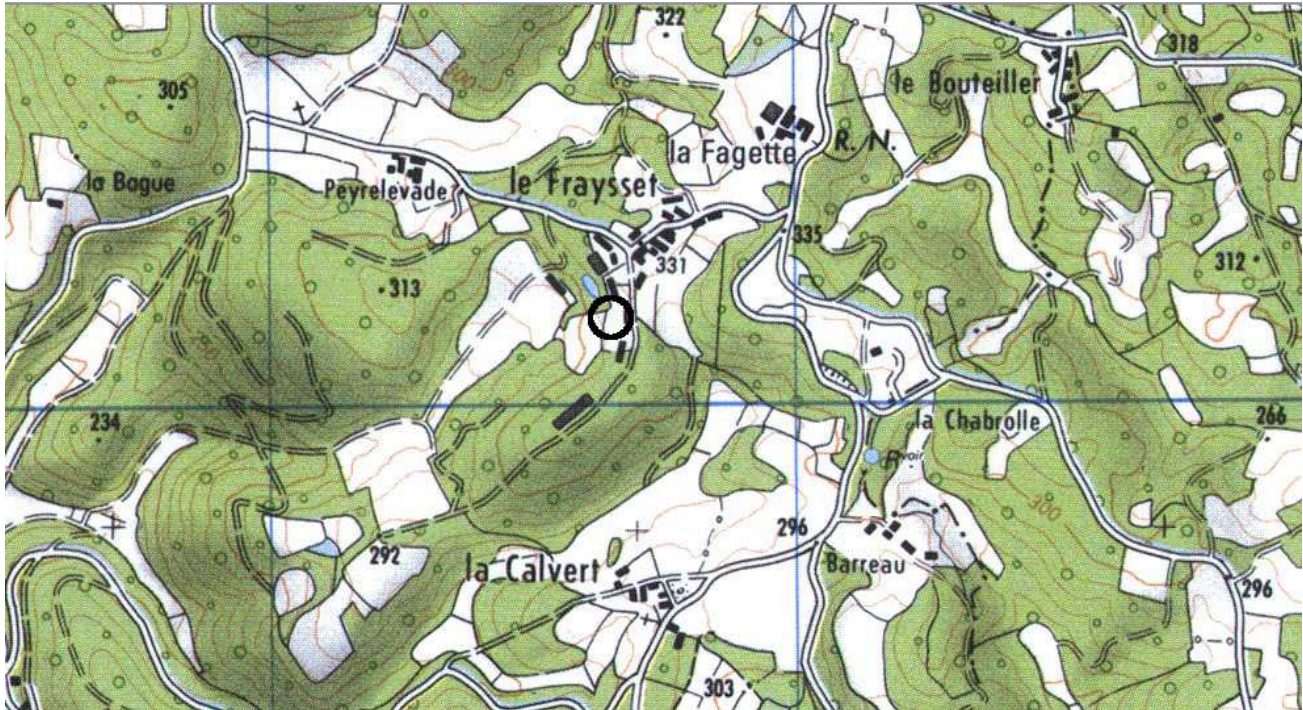

# LOCALISATION CADASTRALE

Cadastre en date du : extrait de cadastre.gouv.fr , révisé en CDIF le 29/09/2011

Échelle : 1/2000°

Section :

Feuille n° A0

Parcelle n° 315 - Superficie : 3518 m<sup>2</sup> - Nature : pré ou terre

Propriétaire : Bernard Fumat

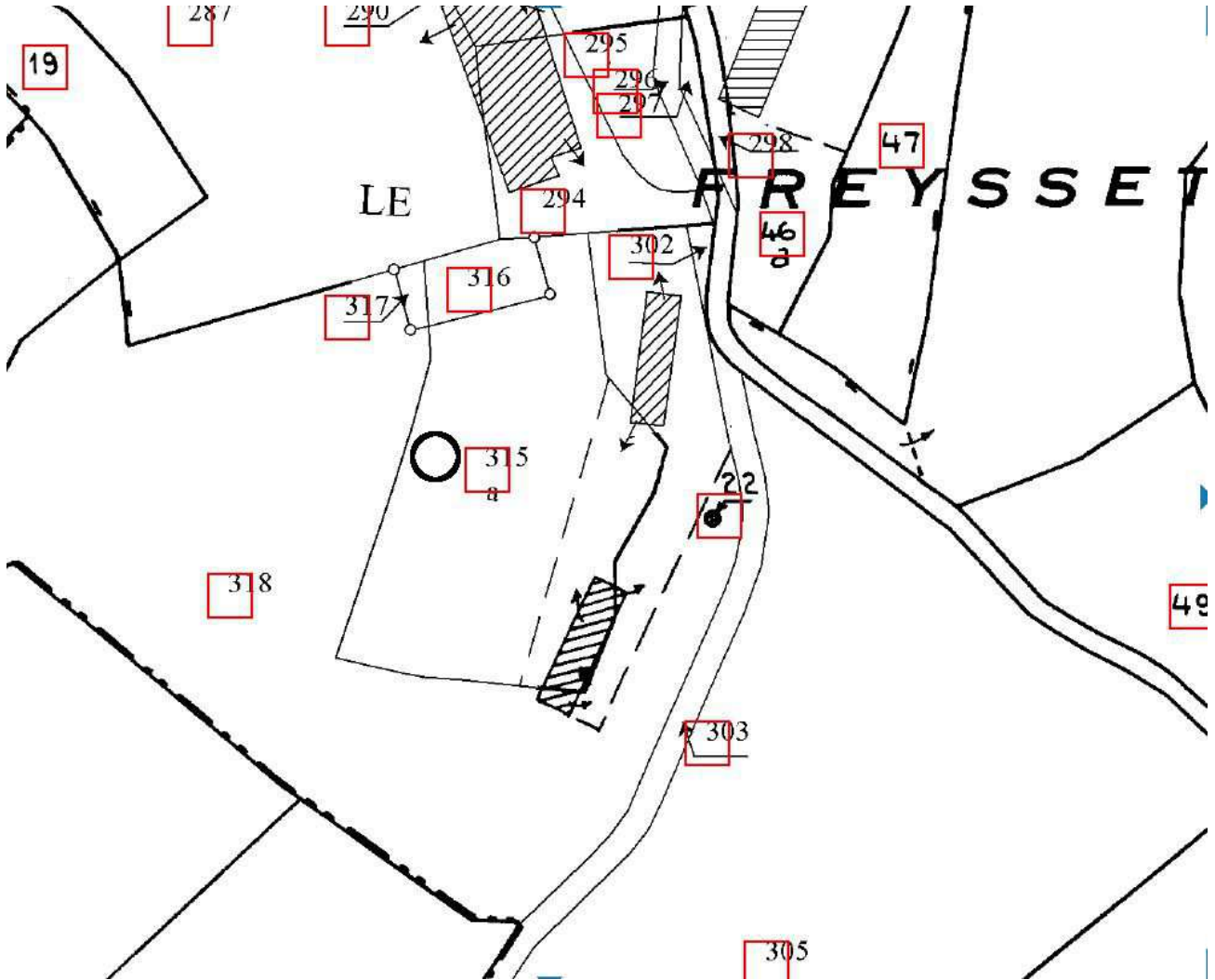

## LOCALISATION CADASTRALE ANCIENNE

Cadastre en date du : 1823

Échelle : 1/2000°

Section Champagnac

Feuille n° D2

Parcelle : n° 593 - Superficie : Nature : taillis

Propriétaires successifs : Pierre Rol (1820-1901) et Pétronille Lidon, Pierre Rol, fils des précédents (1852—1933), Jean-Baptiste Bouyssou, neveu du précédent (1896—1967), acheteur vers 1920-1924, Claire Bouyssou, fille du précédent (1923—1992) épouse d'André Fumat (1915—2000)

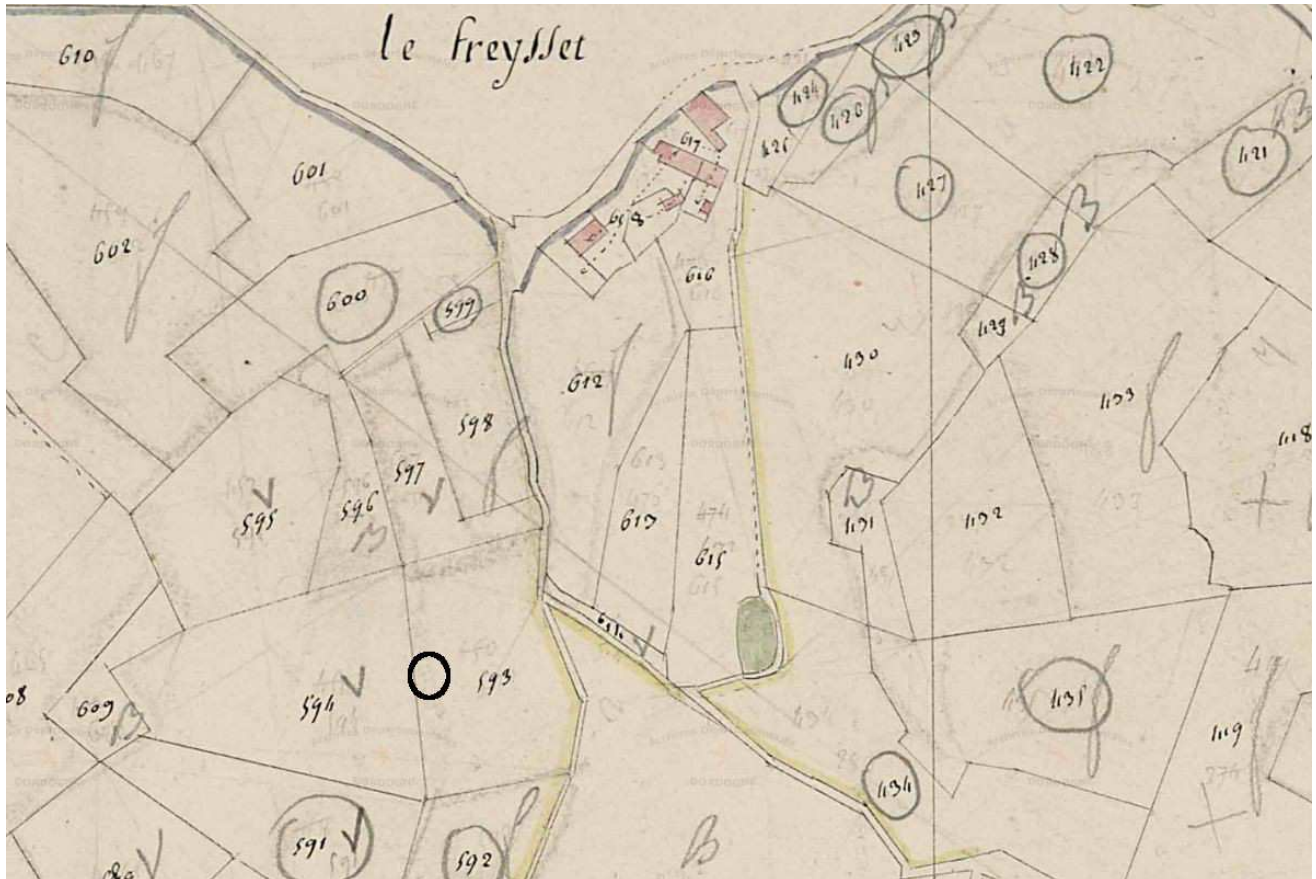

# DESCRIPTIF GRAPHIQUE

Echelle d'origine : 1/60e

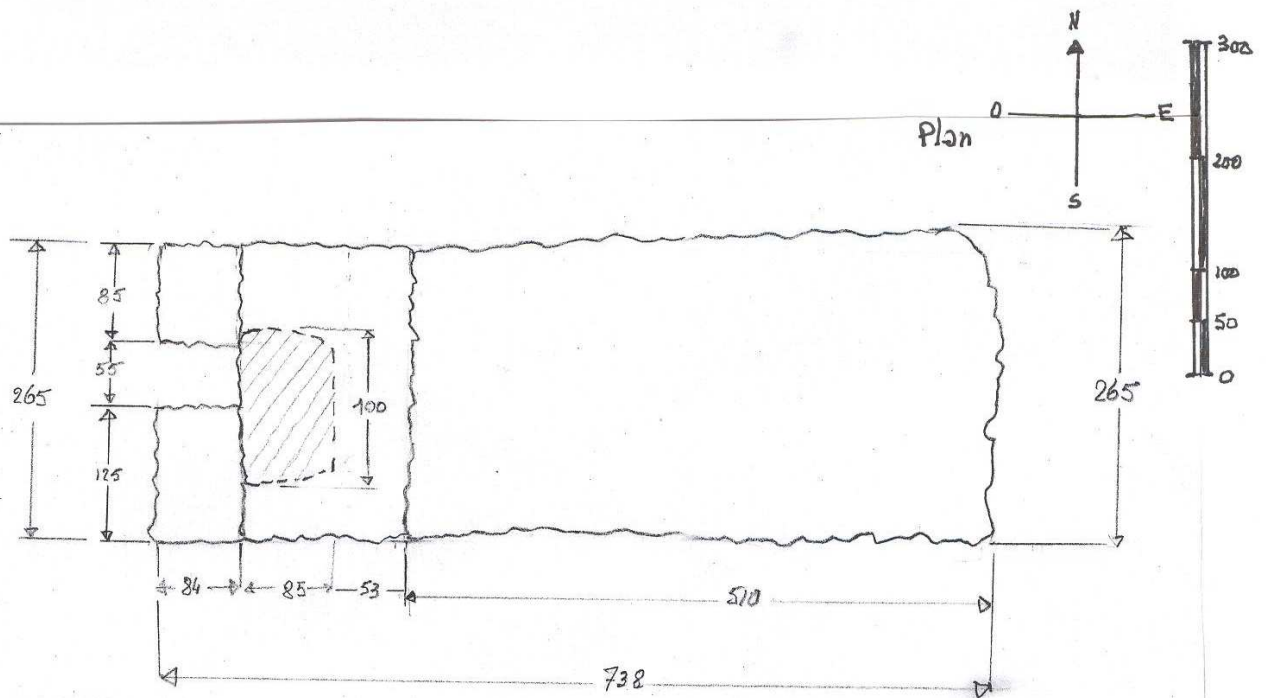
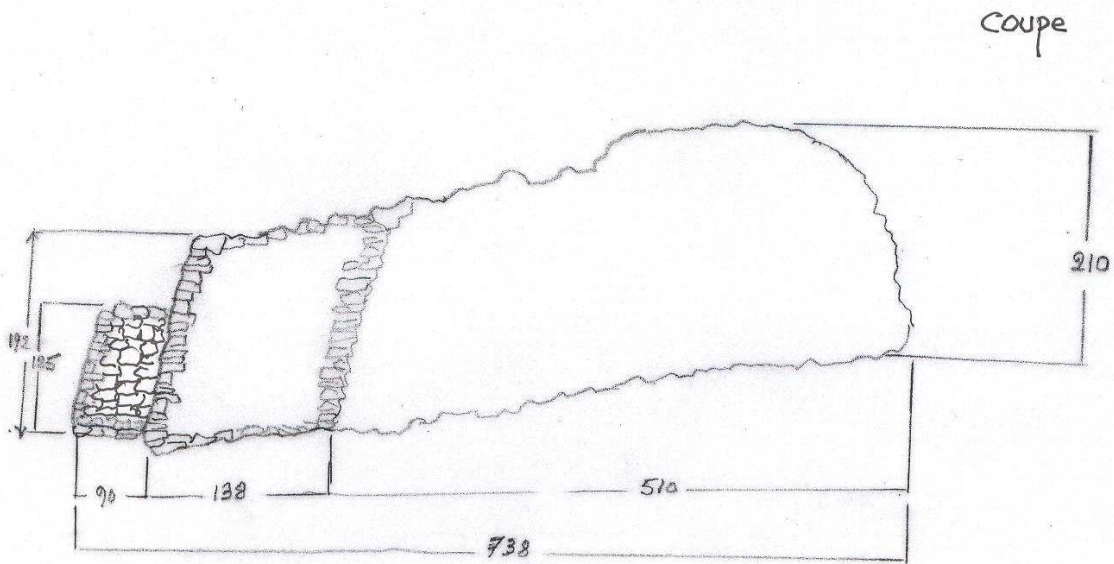

Echelle d'origine : 1/20e

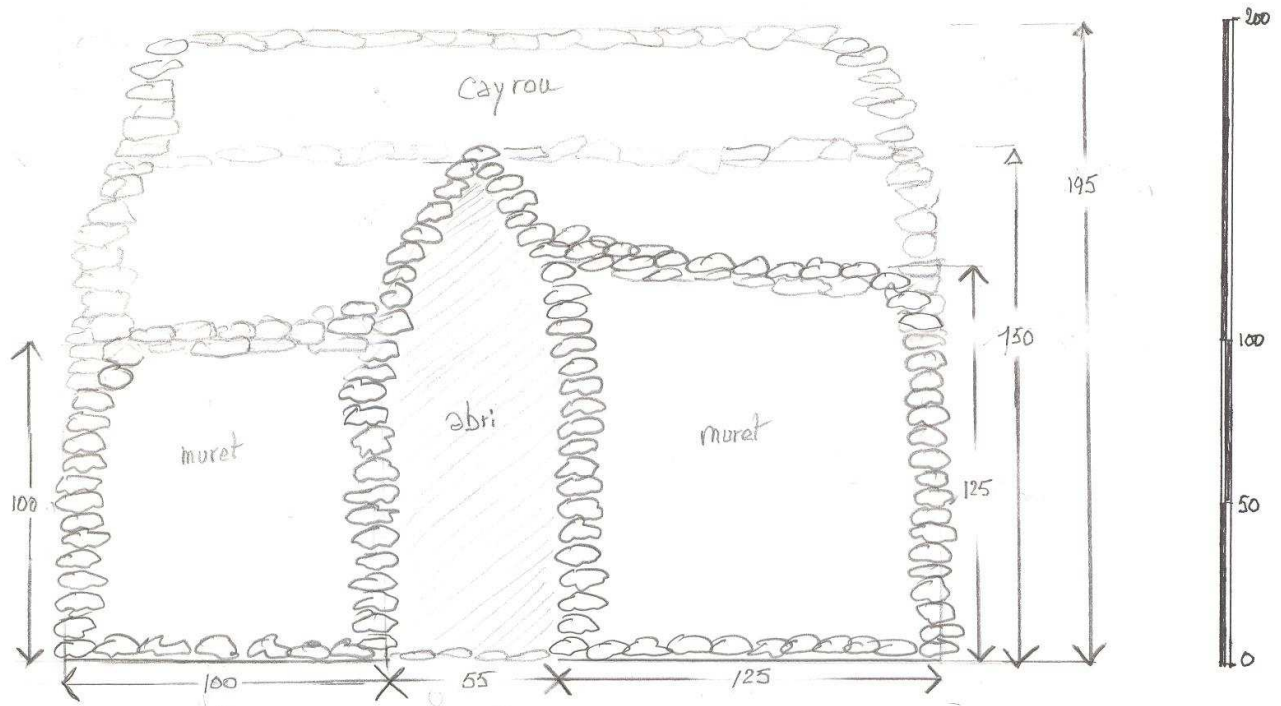

Détail : entrée de l'abri

## **DESCRIPTIF ECRIT**

L'édifice tout en longueur, épousant la déclivité du terrain, est situé en plein champ à proximité d'une clairière boisée.

Il est composé de deux parties construites en pierre sèche calcaire. La partie supérieure est un amas de pierres ramassées dans le terrain alentour : un cayrou. A cet amas, on a accolé, dans la partie basse, un abri à la toiture en pierre sèche formant une voûte. Deux murets plus bas forment comme une entrée. On accède à l'abri, de modeste dimension, par une « porte » voûtée ; elle est orientée à l'ouest.

# DESCRIPTIF PHOTOGRAPHIQUE

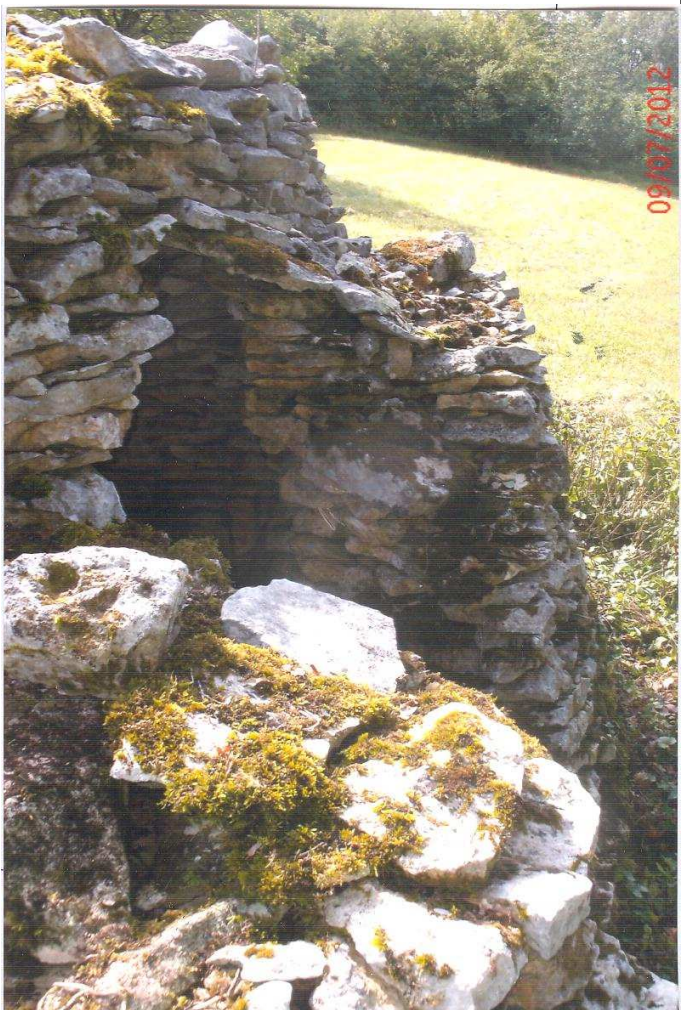



## HISTORIQUE

Selon le propriétaire l'abri ou cabane en pierre sèche serait fort ancien. Il est actuellement impossible à dater. La tradition voudrait qu'il s'agisse d'un abri de berger. Ce devait être sa dernière utilisation connue.

Il est possible, si l'on se réfère au cadastre napoléonien, qui date à Borrèze de 1823, qu'il ait été utilisé comme abri de vigneron puisque la parcelle immédiatement contiguë était indiquée comme plantée en vigne. Cette vigne a dû disparaître lors de la crise du phylloxera.

### Sources orales :

- Bernard Fumat

### Sources écrites :

- cadastre napoléonien

**DEVENIR DE L'ÉDIFICE****OBSERVATIONS ET SUGGESTIONS DU RÉDACTEUR**

L'édifice - cayrou + cabane en pierre sèche - est en état médiocre car il est disloqué par la végétation qui l'enserme et la recouvre. Celle-ci a dû être dégagée avant de pouvoir prendre les mesures et faire des photos. Un arbre pousse sur le sommet du Cayrou.

Il serait souhaitable que le propriétaire nettoie la broussaille afin d'assurer un minimum de survie à son curieux édifice.

**RENSEIGNEMENTS ADMINISTRATIFS****Noms et prénoms des rédacteurs**

Les Amis de Champagnac (Baptise Vidal, Domitille Géli, Marc Ambroise-Rendu)

**Dossier achevé le :** 10 septembre 2012

**Date de dépôt au C.A.U.E. :** 12 décembre 2012