

Département de la Dordogne  
**DOSSIER D'INVENTAIRE**  
PETIT PATRIMOINE RURAL BÂTI DU PÉRIGORD

CONSEIL GÉNÉRAL  
Conseil d'Architecture d'Urbanisme  
et d'Environnement de la Dordogne  
(C.A.U.E. 24).

LA PIERRE ANGULAIRE  
Fédération des Aînés ruraux  
de la Dordogne  
(Association loi de 1901)



**Arrondissement :** Sarlat-la-Caneda  
**Canton :** Salignac-Eyvigues  
**Commune :** Borrèze  
**Lieu-dit :** Champagnac  
**Édifice :** Croix tréflée  
**DOSSIER n° 024.050.35.12.1015**

## LOCALISATION GÉOGRAPHIQUE

Cartes IGN - extrait du CD Carto Exploreur 2007 Dordogne nord

**Longitude** (référée au méridien international) : 01°25'12''

**Latitude Nord** : 44° 56'49''

**Altitude** : 281 m

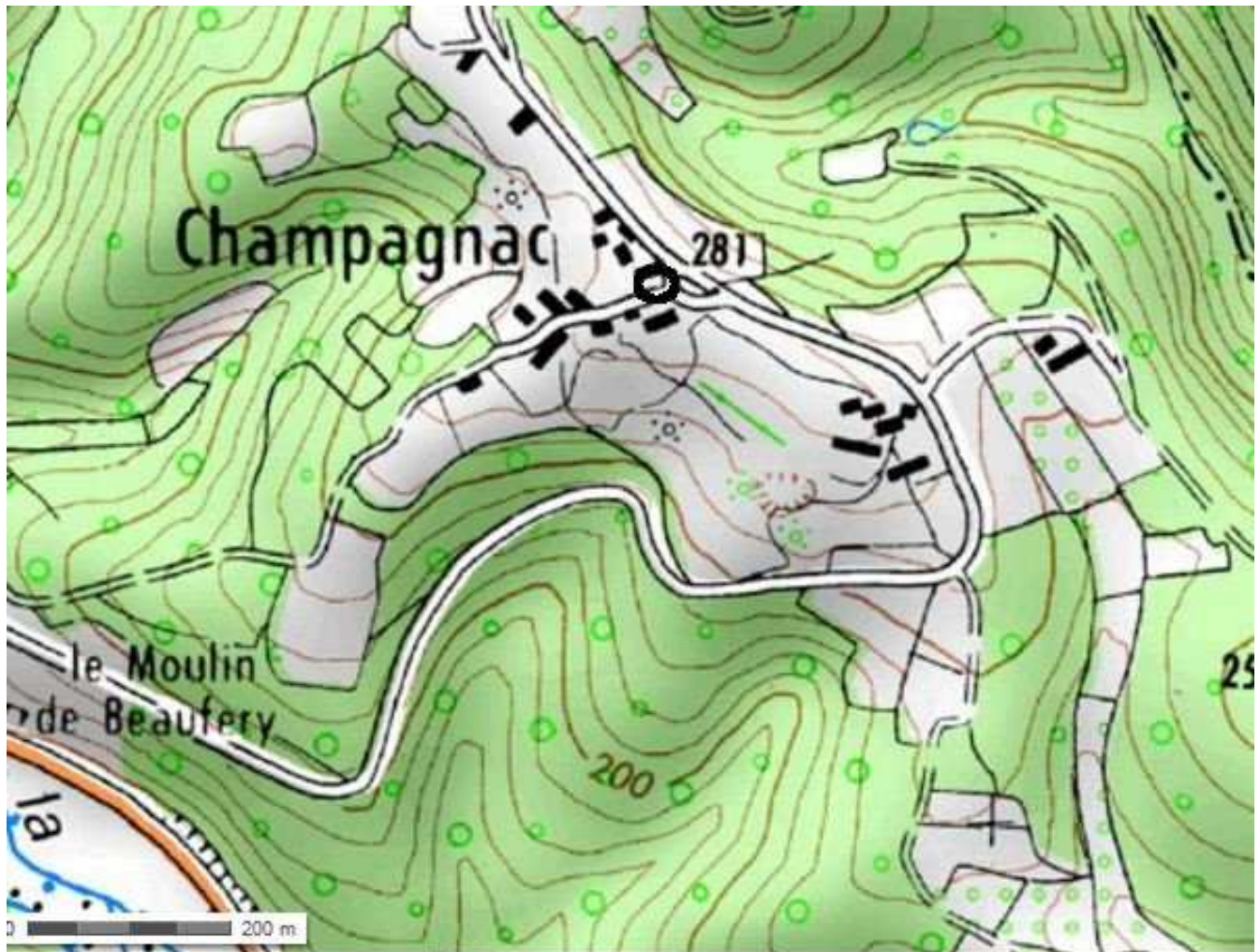

## LOCALISATION CADASTRALE

Cadastre en date du : extrait de cadastre.gouv.fr, révisé en CDIF le 16/03/2012

Échelle : 1/2000°

Section :

Feuille n° AP01

Parcelle n° 149 - Superficie : 320 m<sup>2</sup> - Nature : cour

Propriétaires : Marc Ambroise-Rendu depuis 1974 (précédemment Aimée Bizac de 1960 à 1974 et François Bizac jusqu'en 1960)

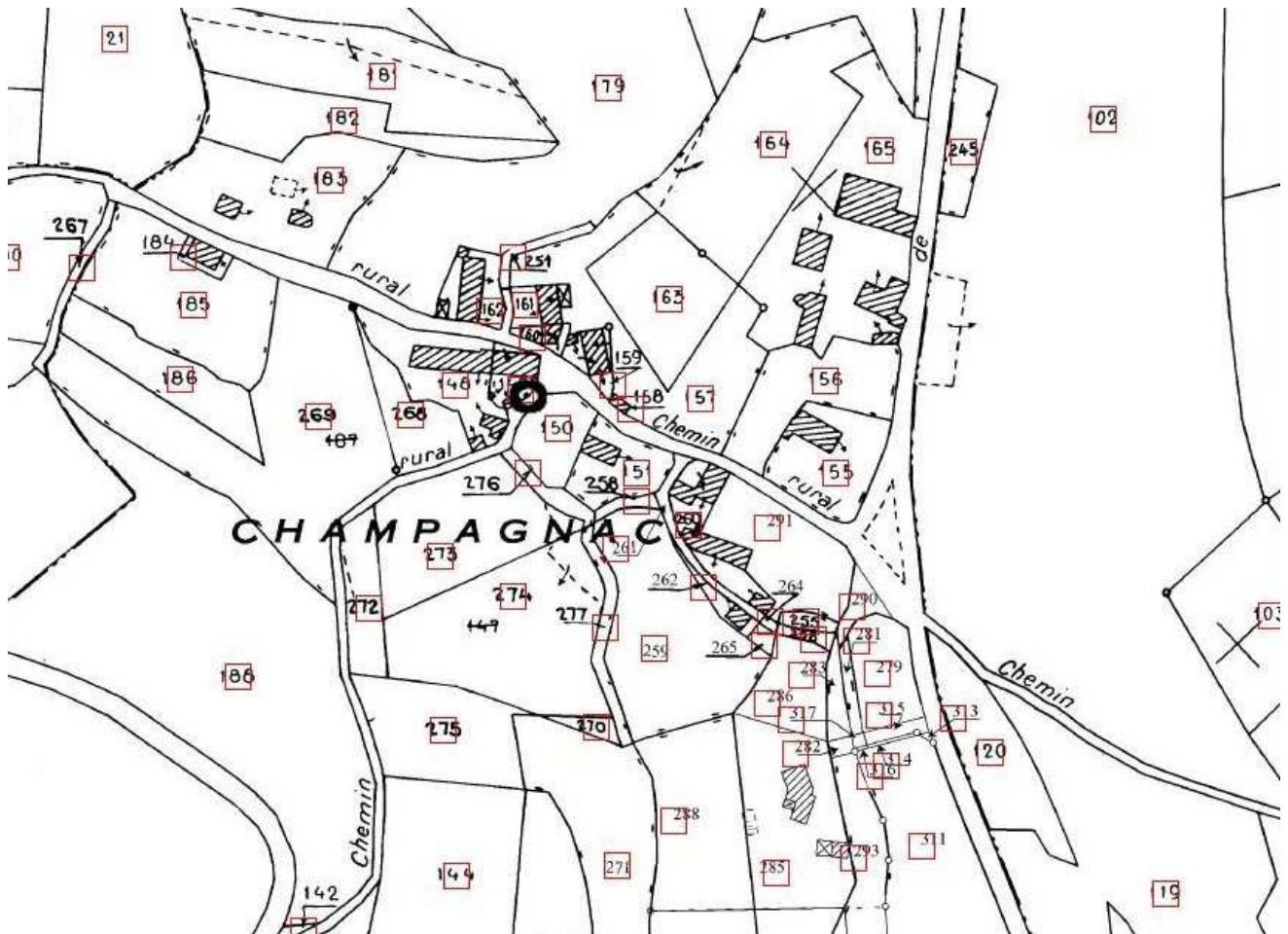

## LOCALISATION CADASTRALE ANCIENNE

Cadastre en date du : 1823

Échelle : 1/2000°

Section Champagnac

Feuille n° C2

Parcelle : n° 637 - Superficie : 2 ares 90 Nature : maison, bâtiment et cour

### Propriétaires de la maison contiguë :

Jacques Laval (Borrèze) jusqu'en 1840 (20 ans)

Jean Chassaing (Borrèze) de 1840 à 1858 (18 ans)

Antoine Teyssieu (Borrèze) de 1858 à 1899 (41 ans) d'où le nom « chez Toine »

Jean Vergne (Borrèze) de 1900 à 1922 (22 ans)

François Bizac (Borrèze) de 1922 à 1960 (38 ans)

Aimée Bizac (Sarlat) de 1960 à 1975 (15 ans)

Marc Ambroise-Rendu (Paris) de 1975 à 2012 (37 ans)

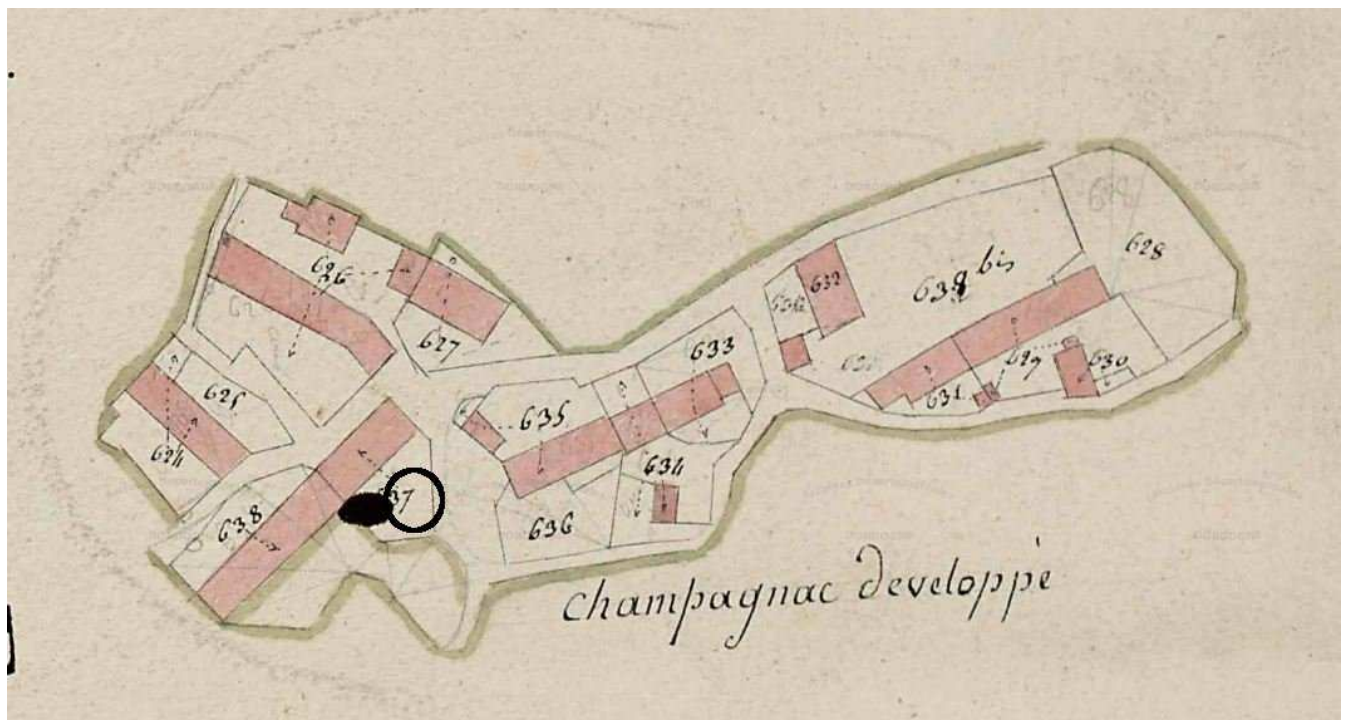

# DESCRIPTIF GRAPHIQUE

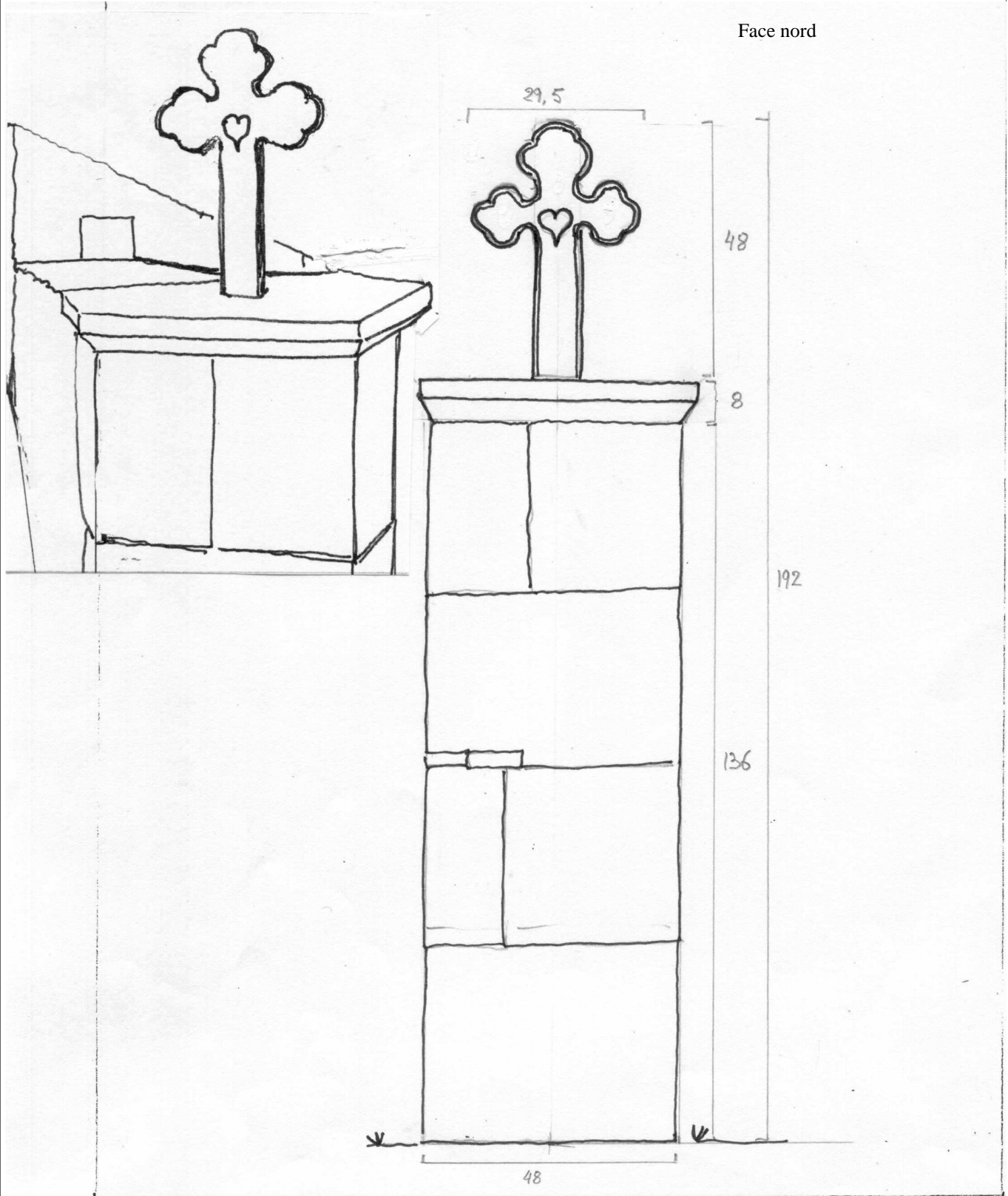

Echelle : 1 cm = 10 cm

Plan

échelle 1/20ème

Plan

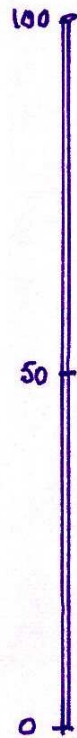
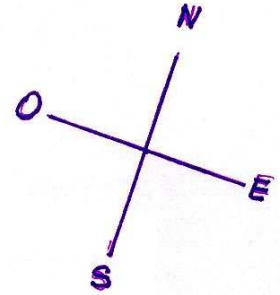
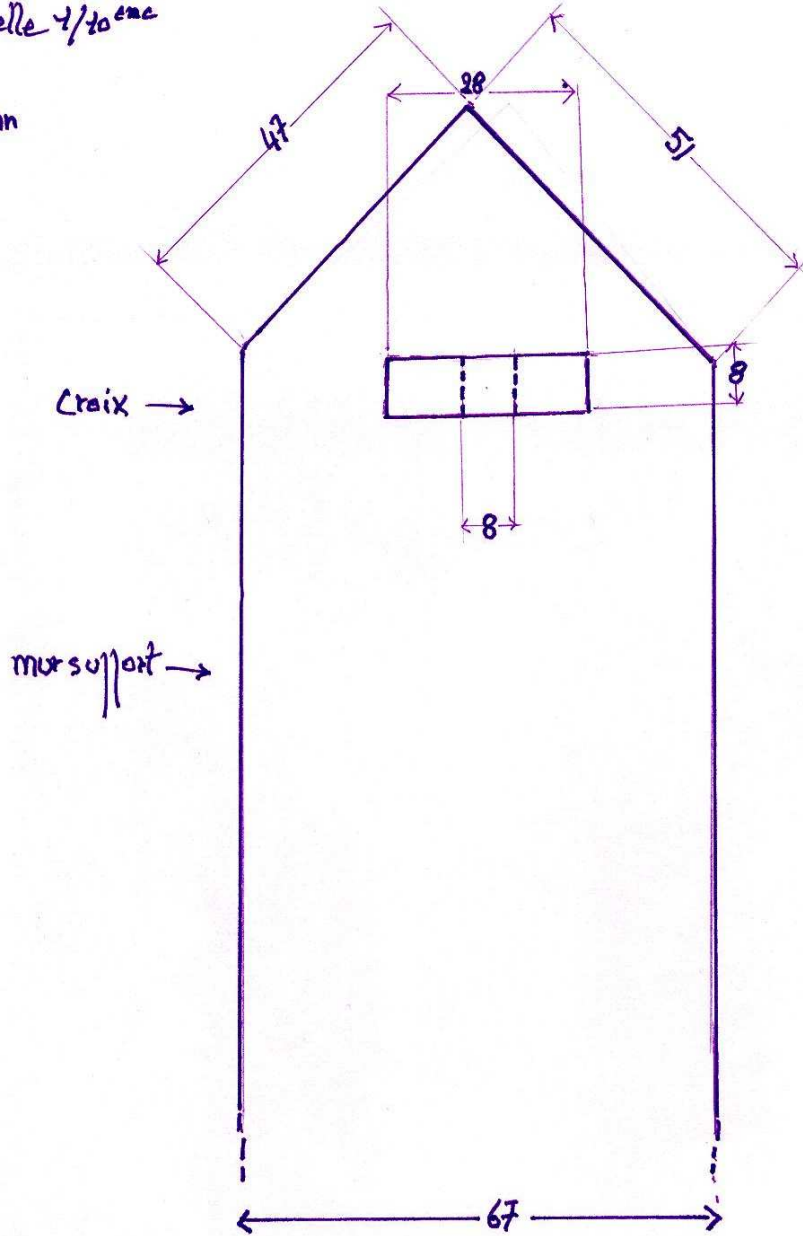

## **DESCRIPTIF ECRIT**

Cette petite croix de pierre tréflée est formée d'une seule pierre taillée et moulurée sur tout son pourtour. Elle porte en son centre un cœur sculpté.

Elle est plantée sur le mur clôturant la cour de la maison voisine et est orientée vers l'extérieur, c'est-à-dire vers le carrefour de chemin qui était jadis la place centrale du hameau de Champaign. Sur cette place se trouvait un travail. Quatre maisons y avaient leur entrée.

# DESCRIPTIF PHOTOGRAPHIQUE







Profil



Face

## HISTORIQUE

Cette croix est d'origine inconnue. Elle reproduit en réduction le plan des basiliques et cathédrales romanes byzantines du Périgord (Périgueux, Souillac, Cahors et autres).

La maison dont elle fait partie était utilisée par sa propriétaire, Mélanie Bizac, pour organiser des neuvaines lors du mois de Marie. Les femmes et les filles de Champagnac y étaient conviées. Ceci entre 1920 et 1960.

La maison dont elle fait partie était cadastrée dès 1823 et elle a été « modernisée » en 1871 (date figurant sur le porche) et 2010.

### Sources orales :

- Aimée et René Bizac, enfants de Mélanie Bizac

### Sources écrites :

- Cadastre de 1823

## **DEVENIR DE L'ÉDIFICE OBSERVATIONS ET SUGGESTIONS DU RÉDACTEUR**

Le mur et le piédestal sur lequel est plantée la croix ont été restaurés en juillet 2010 et sont en excellent état. La croix elle-même est couverte de lichen mais totalement intacte.

## **RENSEIGNEMENTS ADMINISTRATIFS**

### **Noms et prénoms des rédacteurs**

Marc Ambroise-Rendu (Les Amis de Champagnac)

**Dossier achevé le :** 18 juillet 2012

**Date de dépôt au C.A.U.E. :** 12 décembre 2012