

Département de la Dordogne

DOSSIER D'INVENTAIRE

PETIT PATRIMOINE RURAL BÂTI DU PERIGORD

CONSEIL GENERAL DE LA DORDOGNE  
C.A.U.E.24

LA PIERRE ANGULAIRE  
(Association loi de 1901)

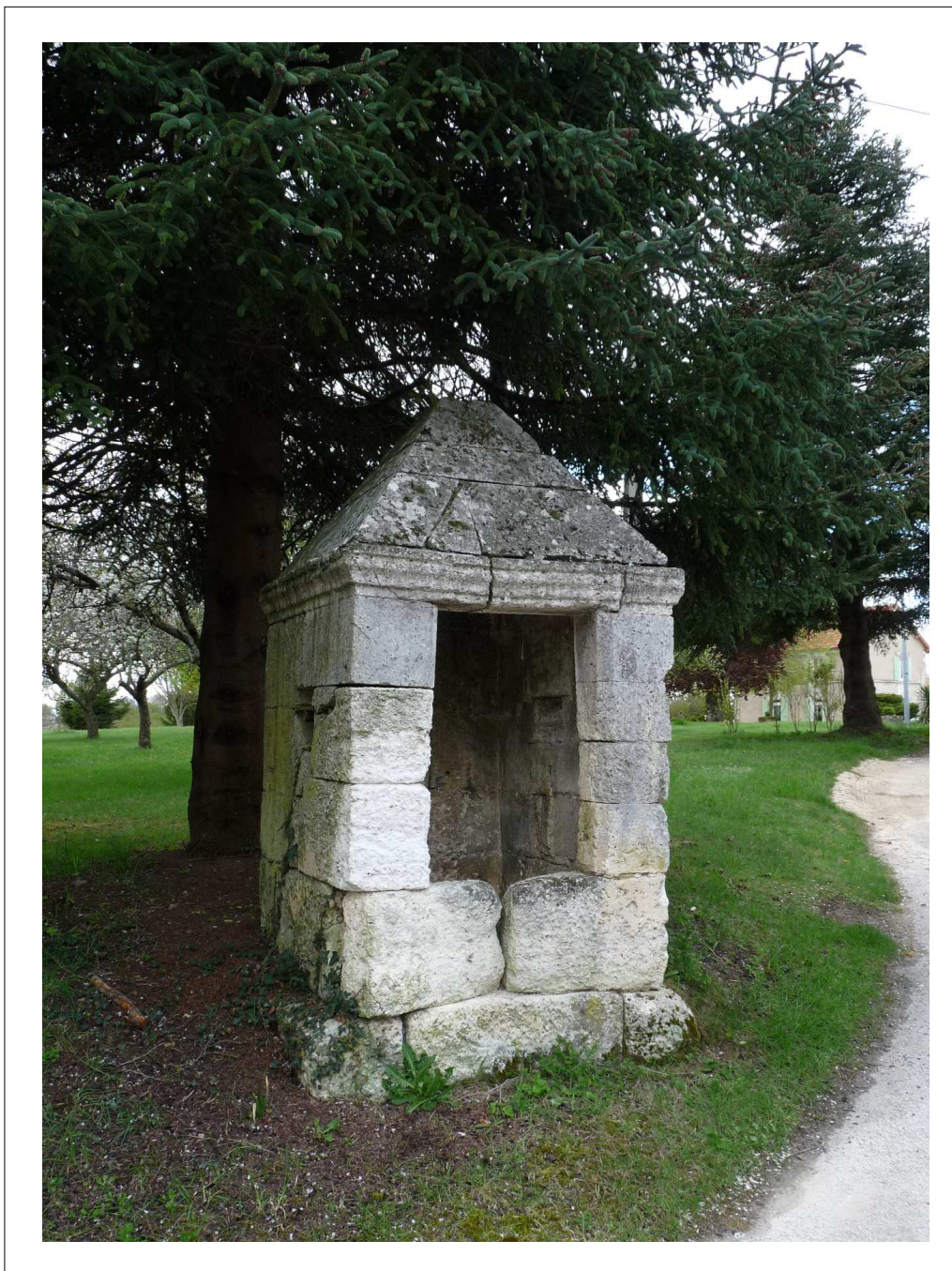

Département de la DORDOGNE  
Canton de MAREUIL-SUR-BELLE  
Commune de Vieux-Mareuil  
Lieu-dit la Haute-Férédié  
Edifice Puits de la Férédié n°1  
Dossier n°

## Localisation administrative

Ce petit patrimoine se trouve au Nord-Ouest du département de la Dordogne, sur le canton de Mareuil-sur-Belle, la commune de Vieux-Mareuil et le lieu-dit la Haute-Férédié.  
Ce puits se trouve à l'entrée du village de la Haute-Férédié.

## Localisation géographique

Ses coordonnées en mètres dans le système Lambert III sont: X= 0454593 , Y= 3347027

Ses coordonnées géographiques sont:

-Longitude : 0°28'45.3" Est du Méridien international.

-Latitude nord : 45°24'29.9".

Cet édifice se trouve à une altitude d'environ 185 mètres.

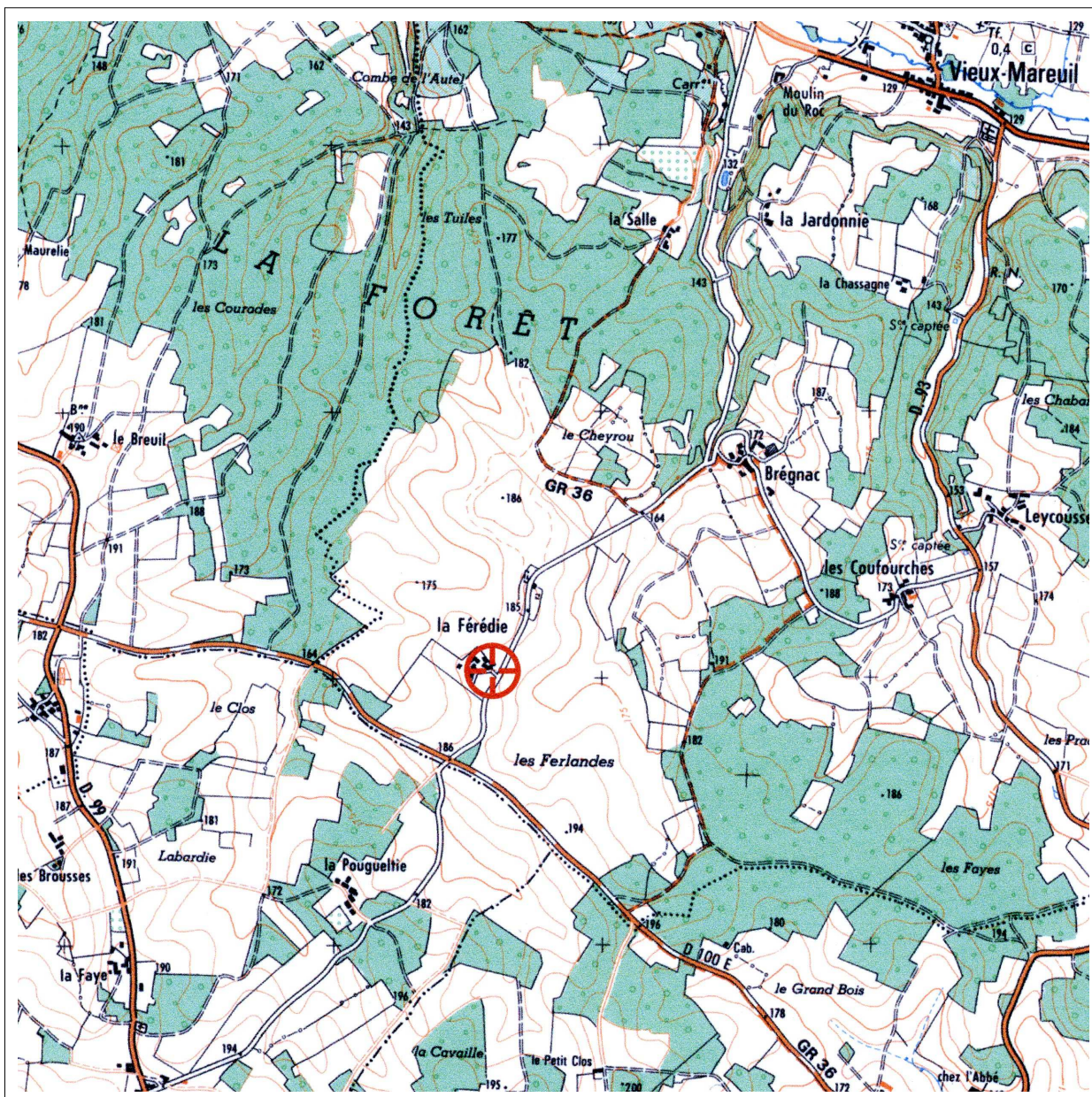

Extrait de la carte topographique de l'IGN au 1/25000 Mareuil n°1833 Ouest.

## Caractéristiques de l'environnement

Ce site est localisé sur la bordure Nord-Est du Bassin Aquitain et plus précisément sur le flanc Sud-Ouest du synclinal de Gout-Rossignol - Léguillac de direction NW-SE. De ce fait, les strates sédimentaires locales traduisent un très faible pendage d'environ 4° SO.

Cet édifice est situé sur des terrains sédimentaires d'âge Crétacé (-100 Ma). Ainsi, la nature du sous-sol sur lequel repose cette construction est globalement crayeuse.

En effet, des formations coniaciennes et santoniennes inférieures sont présentes. Ces formations sédimentaires concentrent des calcaires cristallins, crayeux et glauconieux abritant une faune benthique diversifiée. Ainsi, de nombreux fossiles de lamellibranches, brachiopodes, échinodermes et foraminifères y sont observables.

L'ensemble de ces formations a donc une origine marine témoignant d'une période géologique où le niveau marin était beaucoup plus élevé : l'ensemble de la plate forme aquitaine était de ce fait envahi par la mer. Cette transgression marine se retrouve notamment dans les stades d'âge coniacien (50 à 65 mètres d'épaisseur) : à la base de la série sédimentaire se trouvent des sables qui confirment l'augmentation du niveau marin avec une influence terrigène.

La nature calcaire du sous-sol est également à l'origine d'un sol pauvre ne permettant donc que l'installation d'une végétation rabougrie de type génevriers.

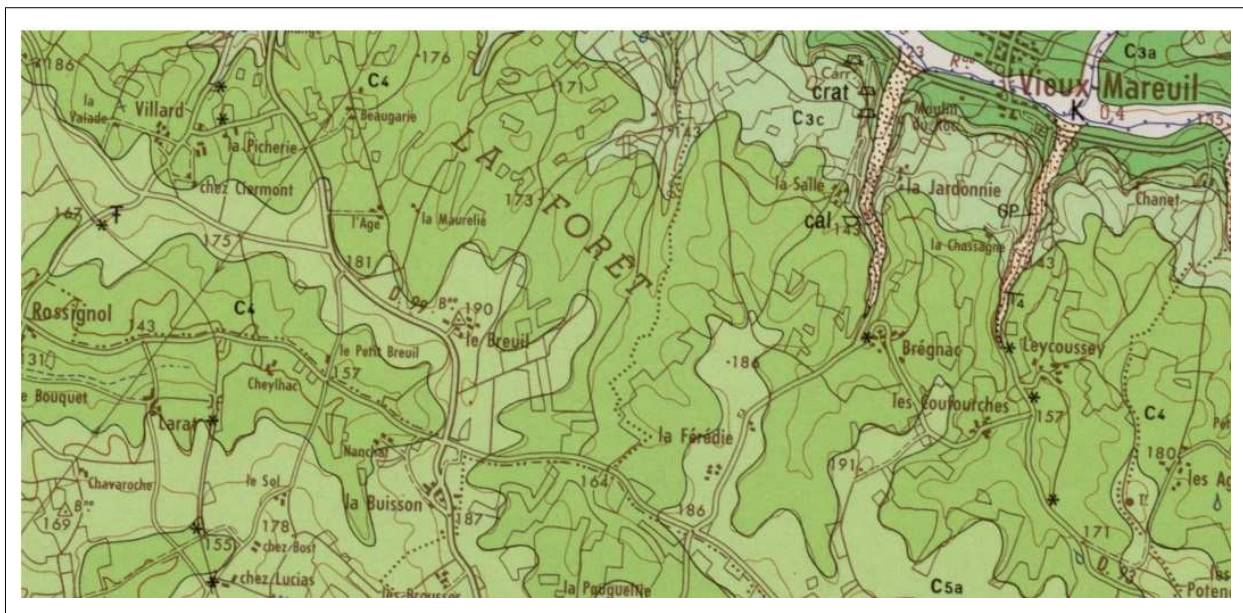

Extrait de la carte géologique de Nontron (n°734) et de sa notice.  
(D'après le portail géoscientifique Info Terre du BRGM)  
(Bureau de Recherches Géologiques et Minières)

### Localisation cadastrale

Sur l'extrait cadastral de la commune de Vieux-Mareuil le puits se trouve sur la parcelle cadastrée H n°90. Il est mentionné sur le plan cadastral (*Puits*). Cette parcelle appartient à Mr RENAUDEAU Jean Claude.

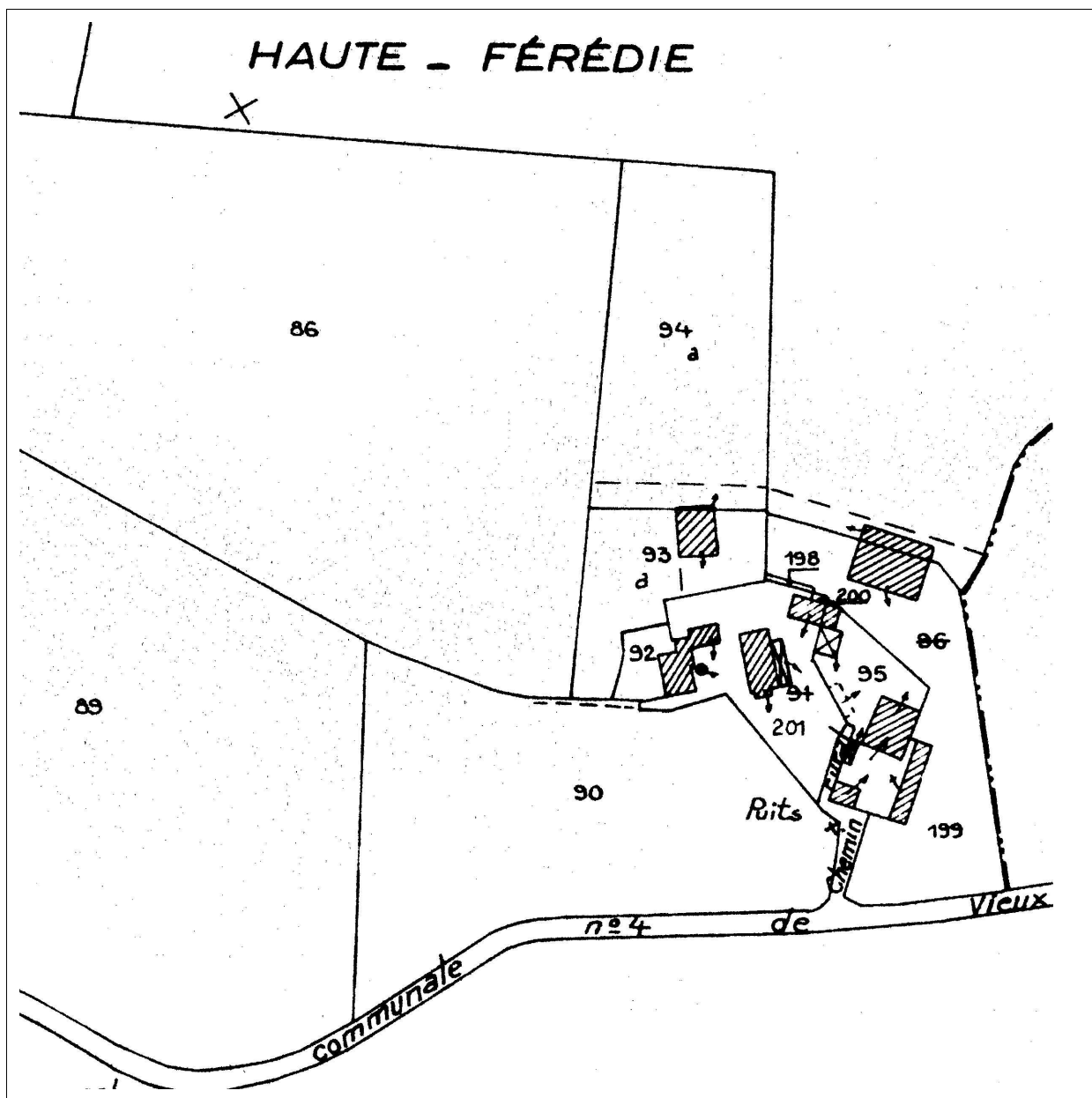

Extrait du plan cadastral de la commune de Vieux-Mareuil rénové en 1969, à l'échelle du 1/2500. Section H, feuille n°2.

## Localisation cadastrale ancienne

Extrait du plan cadastral napoléonien de la commune de Vieux-Mareuil établi le 20 novembre 1823.

Le puits se trouve en bordure du chemin rural, sur la parcelle cadastrée H n°239.

Son emplacement n'est pas indiqué sur le plan cadastral napoléonien. Il semble se trouver à l'emplacement d'une petite mare représentée sur le plan par un petit carré de couleur verte. ✦



Extrait du plan cadastral napoléonien de la commune de Vieux-Mareuil, sans échelle.  
Section H, feuille n°2.



Le puits de la Haute-Férédié n°1

Vieux-Mareuil

( Dordogne )

Parrot Yannick / Avril 2012

# PUITS DE LA HAUTE-FEREDIE N°1

Vieux-Mareuil

La Haute-Férédié

( Planche I/IV )

(04/2012)

Echelle du 1/20

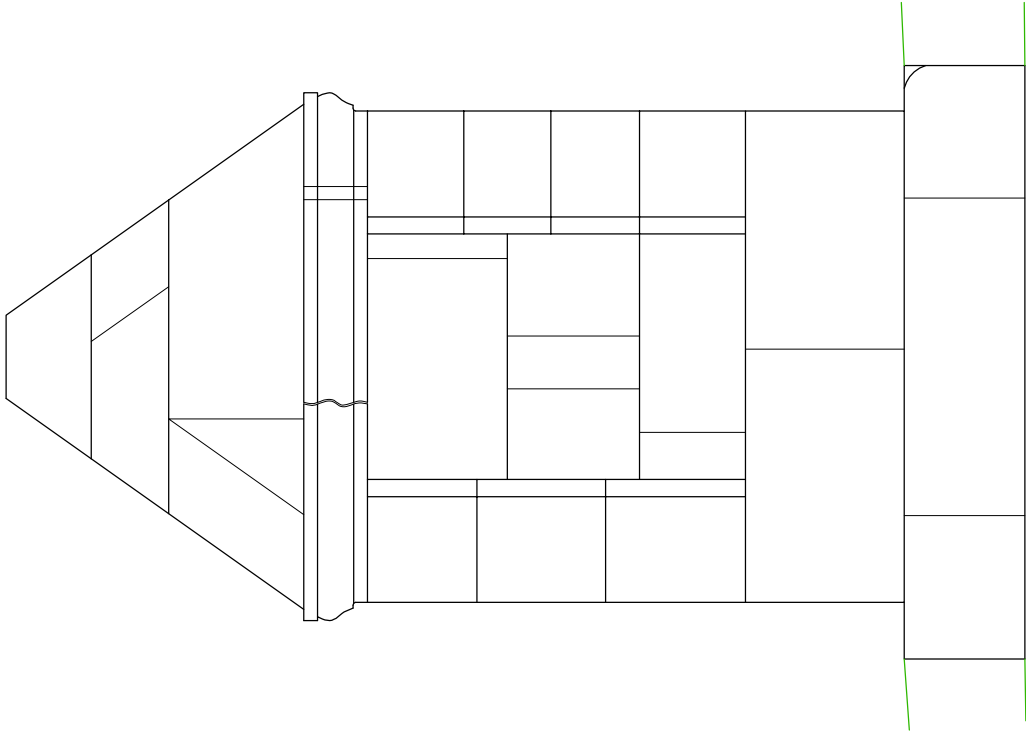

Vue de face

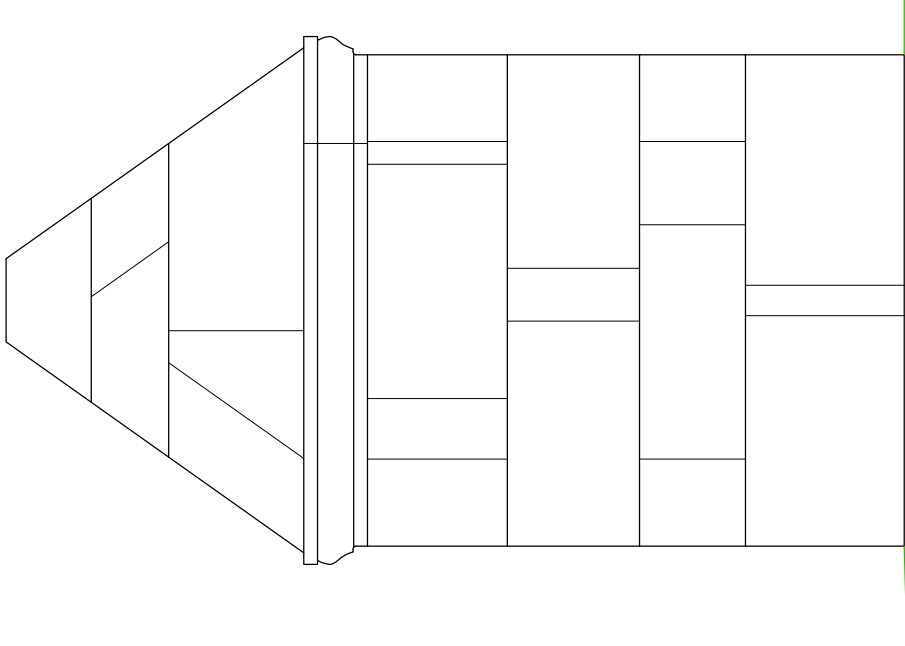

Vue de dos

# PUITS DE LA HAUTE-FERÉDIE N°1

Vieux-Mareuil

La Haute-Férédie  
( Planche II/IV )

(04/2012)

Echelle du 1/20

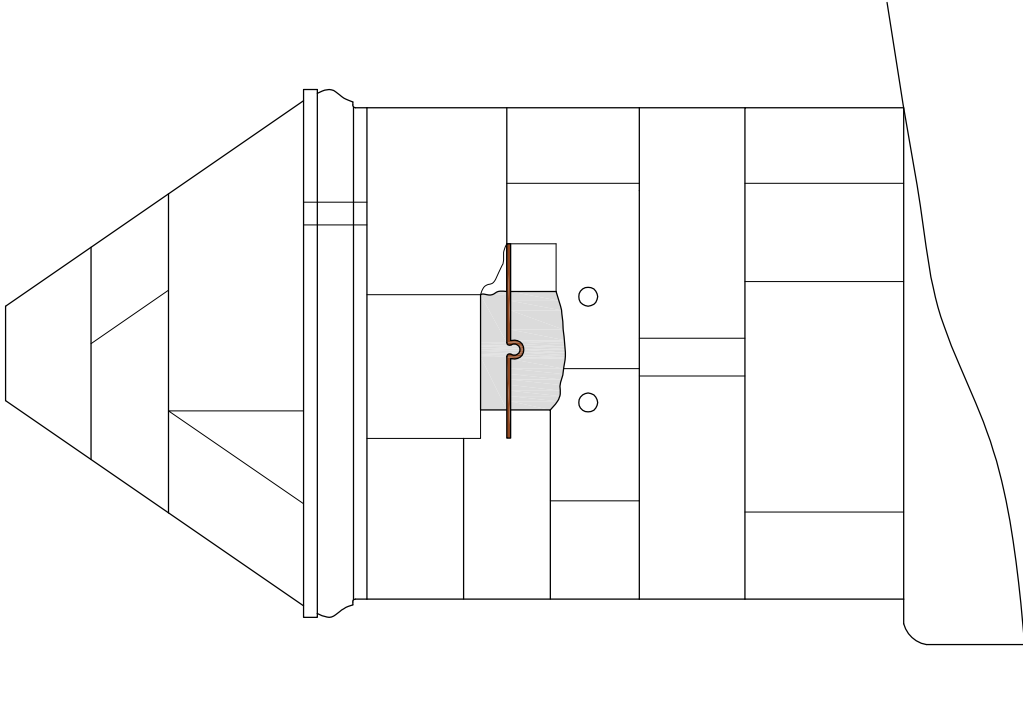

Vue de profil

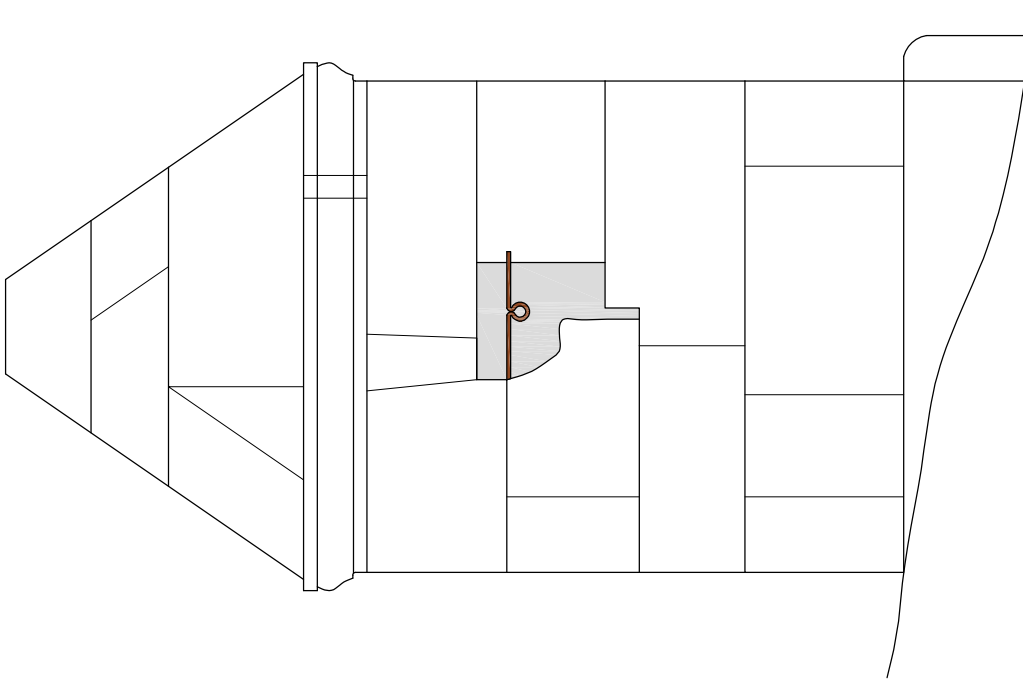

Vue de profil



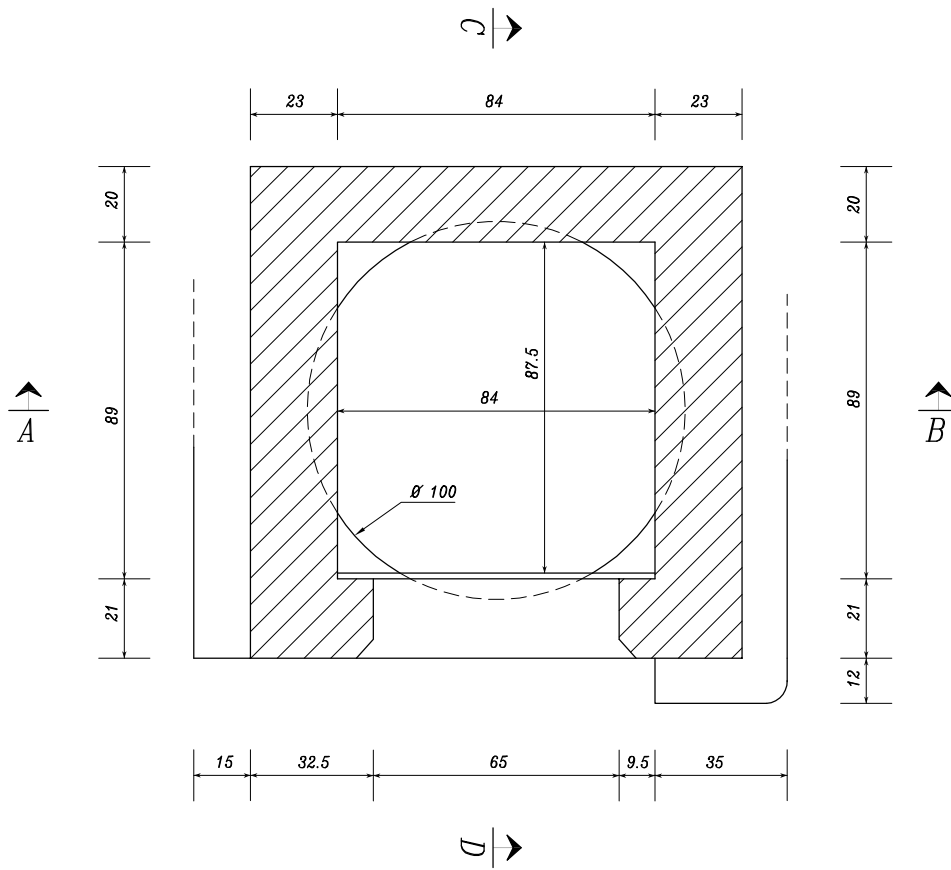

  
 Vue en plan

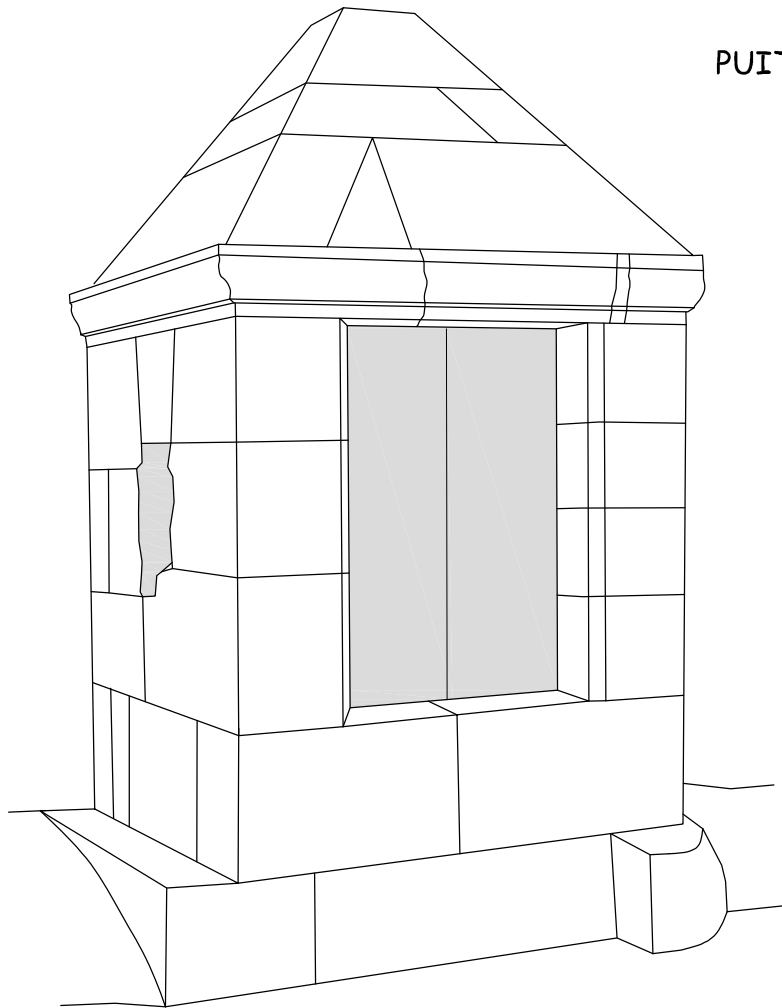

Vue en perspective

## PUITS DE LA HAUTE-FEREDIE N°1

Vieux-Mareuil

La Haute-Férédie

( Planche III/IV )

(04/2012)

Echelle du 1/20

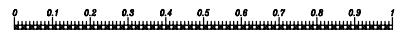

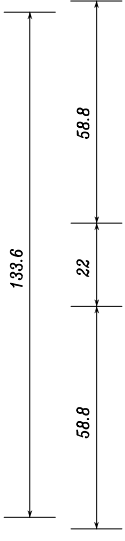

# PUITS DE LA HAUTE-FERÉDIE N°1

Vieux-Mareuil  
La Haute-Férédie  
( Planche IV/IV )

(04/2012)

Echelle du 1/20

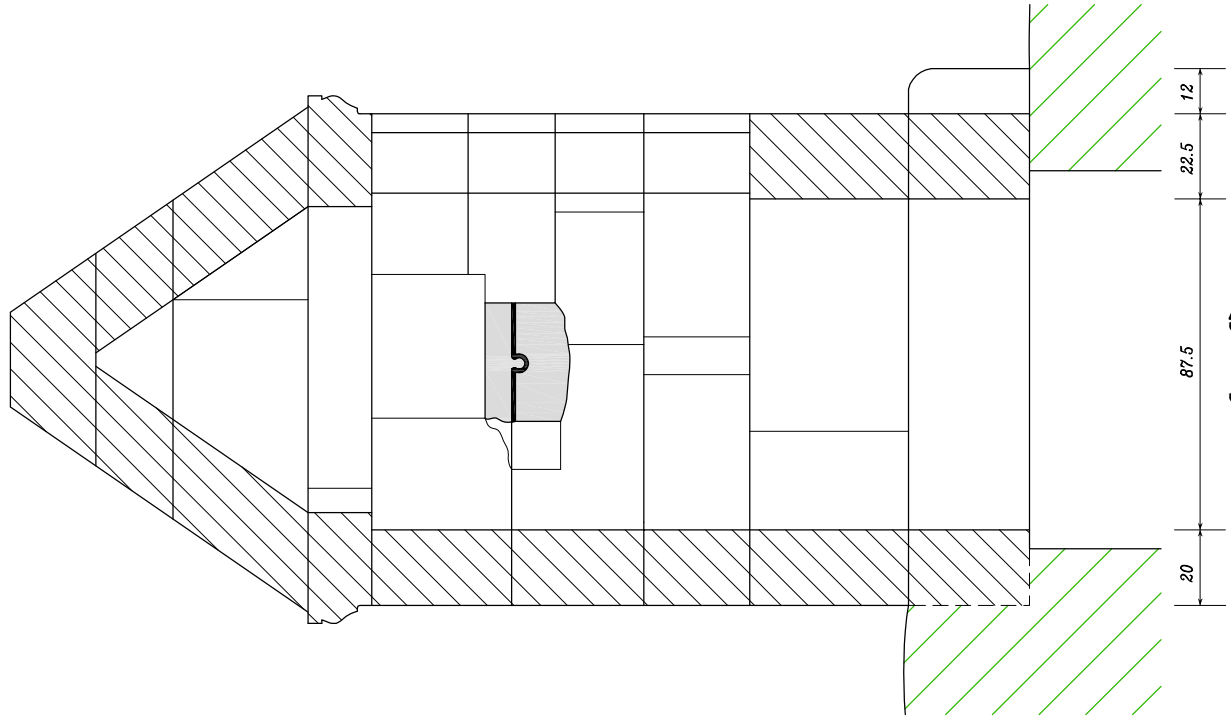
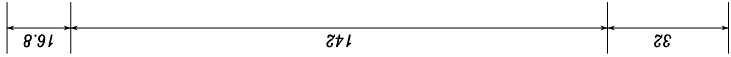

Coupe CD

Parties absentes

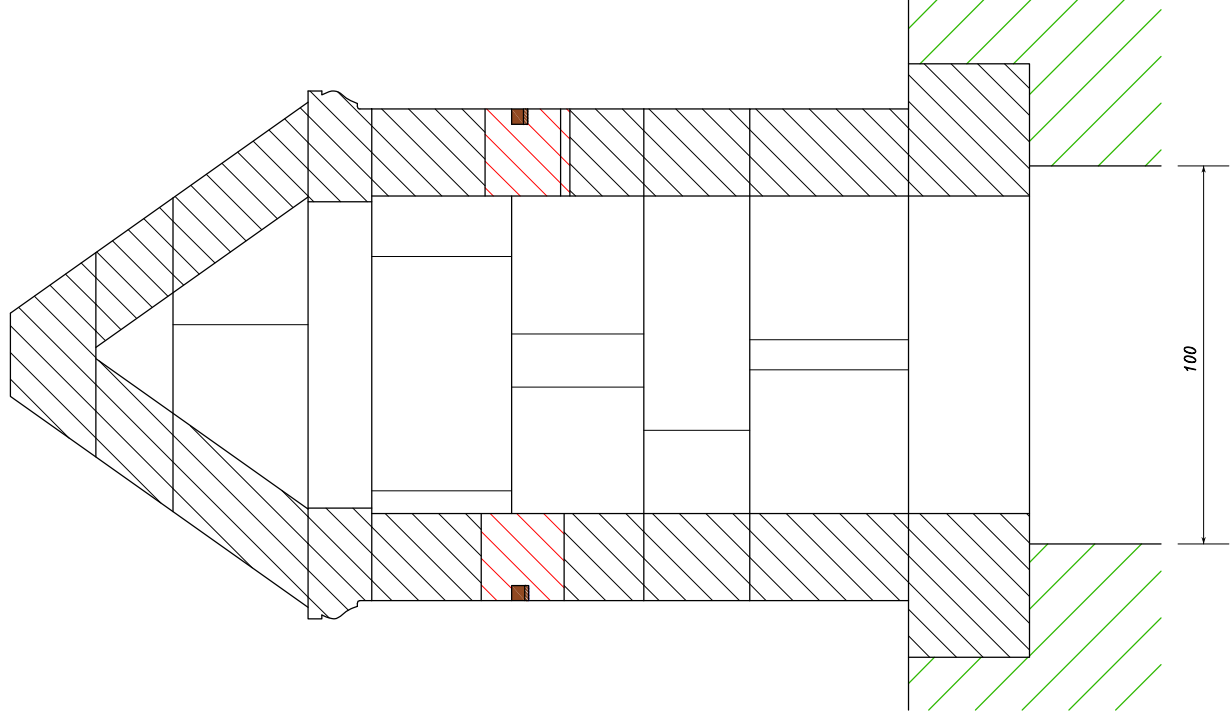

Coupe AB

## Descriptif littéral de l'édifice

Il s'agit d'un puits bâti. Il a été confectionné avec des moellons en pierre de taille. Il est de plan carré. Il présente une seule ouverture dont les arrêtes verticales présentent un large chanfrein du côté extérieur. L'absence de gonds ou de scellements semble prouver qu'il ne devait pas avoir de fermeture. La margelle est un peu disloquée suite sans doute à un choc. On pourra remarquer que le soubassement droit côté chemin a été aménagé en chasse-roues. Une corniche moulurée coiffe la périphérie du bâti et sert de linteau à l'ouverture. La toiture est à quatre pans de type pyramidal, des blocs de pierre savamment disposés sur trois rangées en forment l'ossature. On notera l'absence d'un épi de faîtage bien que le dernier bloc de pierre de la toiture soit tronqué pour éventuellement en recevoir un. Le puisard est de section circulaire, ses parois sont en pierre. Ce dernier est comblé pratiquement jusqu'en haut.

Le mécanisme de puisage est absent, à en voir les supports encore présents dans la maçonnerie, il semble avoir été des plus classique, à savoir un rouleau en bois solidaire d'un axe en fer actionné par une manivelle extérieure, sur lequel venait s'enrouler une chaîne.

## **Historique et sources documentaires**

### **Historique oral et écrit**

Pas de document concernant ce puits.

**Devenir de l'édifice****Observations et suggestions du rédacteur**

Cet édifice est dans un état moyen. Les différents chocs dont il a été victime semble l'avoir quelque peu fragilisé.

**Renseignements administratifs**

Noms et prénoms des rédacteurs

Madame PARROT Anita

Monsieur PARROT Yannick

Dossier achevé le 28 avril 2012

Dossier déposé au C.A.U.E le 28 avril 2012