

Département de la Dordogne
DOSSIER D'INVENTAIRE
PETIT PATRIMOINE RURAL BÂTI DU PÉRIGORD

CONSEIL GÉNÉRAL
Conseil d'Architecture d'Urbanisme
et d'Environnement de la Dordogne
(C.A.U.E. 24).

LA PIERRE ANGULAIRE
Fédération des Aînés ruraux
de la Dordogne
(Association loi de 1901)



Arrondissement : Périgueux
Canton : Savignac-les-Eglises
Commune : Sorges
Lieu-dit : Lavaysseix
Édifice : Chapelle
DOSSIER n°

LOCALISATION GÉOGRAPHIQUE

Cartes IGN - extrait de GéoPortail

Longitude (référée au méridien international) : 00°48'21,1''

Latitude Nord : 45°16'28,9''

Altitude : 178 m

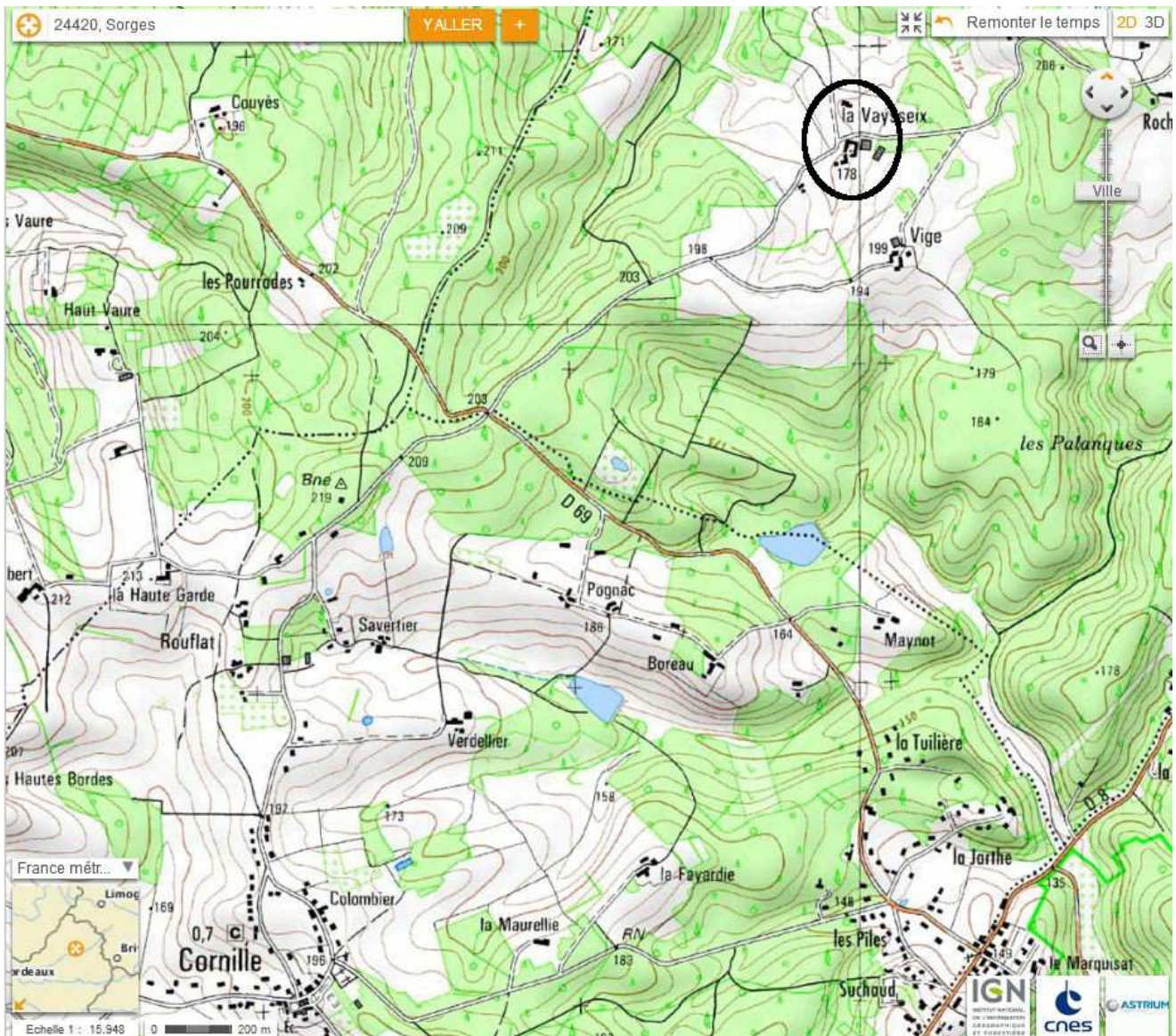

LOCALISATION CADASTRALE

Cadastre extrait de www.cadastre.gouv.fr

mis à jour en CDIF le 14/06/2012

Échelle : origine 1/2500e

Section : D

Feuille n° D01

Parcelle 4 - Superficie : 1345 m² Nature : bâtiment

Propriétaire : Pierre Danède

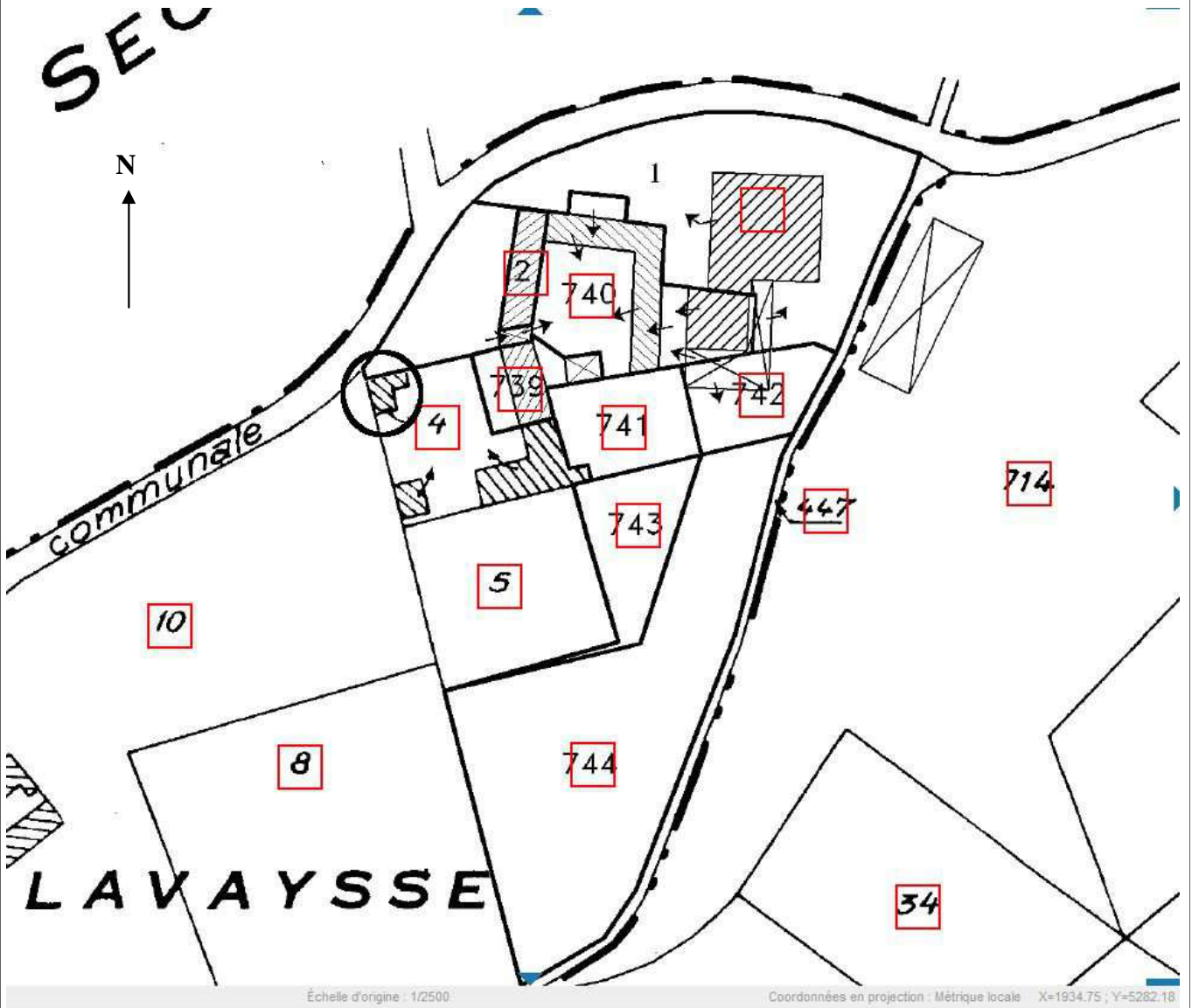

LOCALISATION CADASTRALE ANCIENNE

Cadastré en date de : 1835

Échelle :

Section : Bounaud

Feuille n° E3

Parcelle n° 528

Superficie : 14,60 ares

Nature : maison, cour et bâtiments ruraux

Propriétaire : Louis Nicolas Bonhore, à Périgueux jusqu'en 1868 ; puis Guy Gustave de Beaurepaire à Lavaysseix jusqu'en 1873 ; puis Philippe de Luxolière de Bellussière. En 1912 la propriété est achetée par Pierre Danède, grand-père du propriétaire actuel.

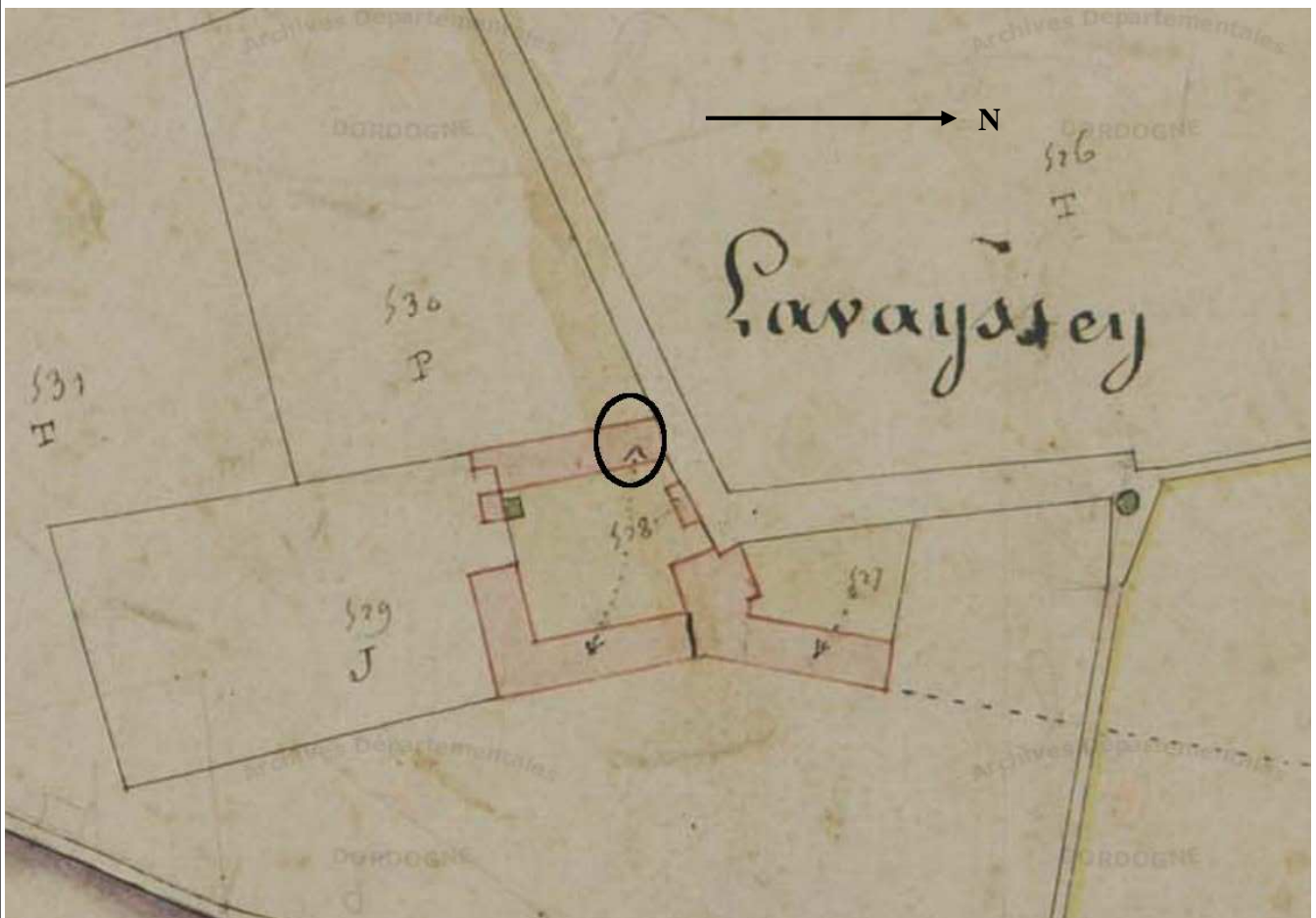

DESCRIPTIF GRAPHIQUE

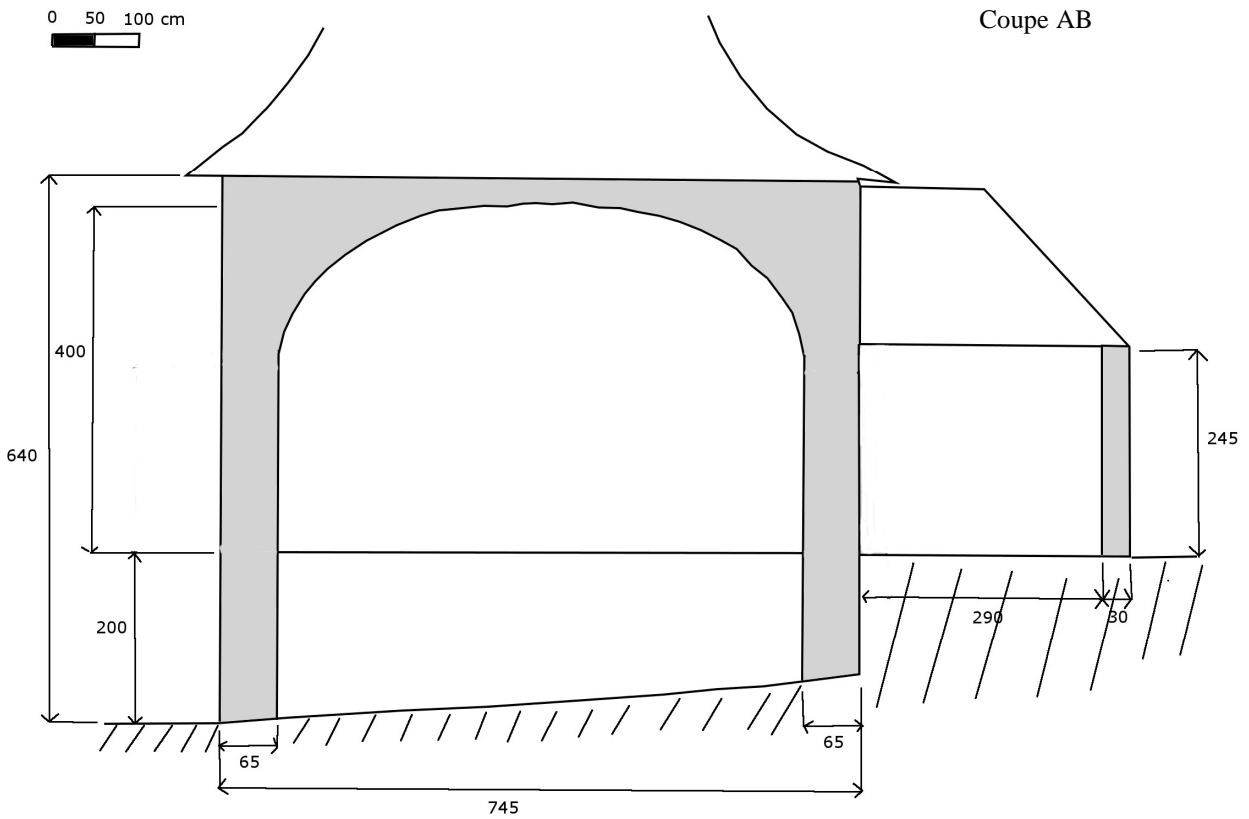
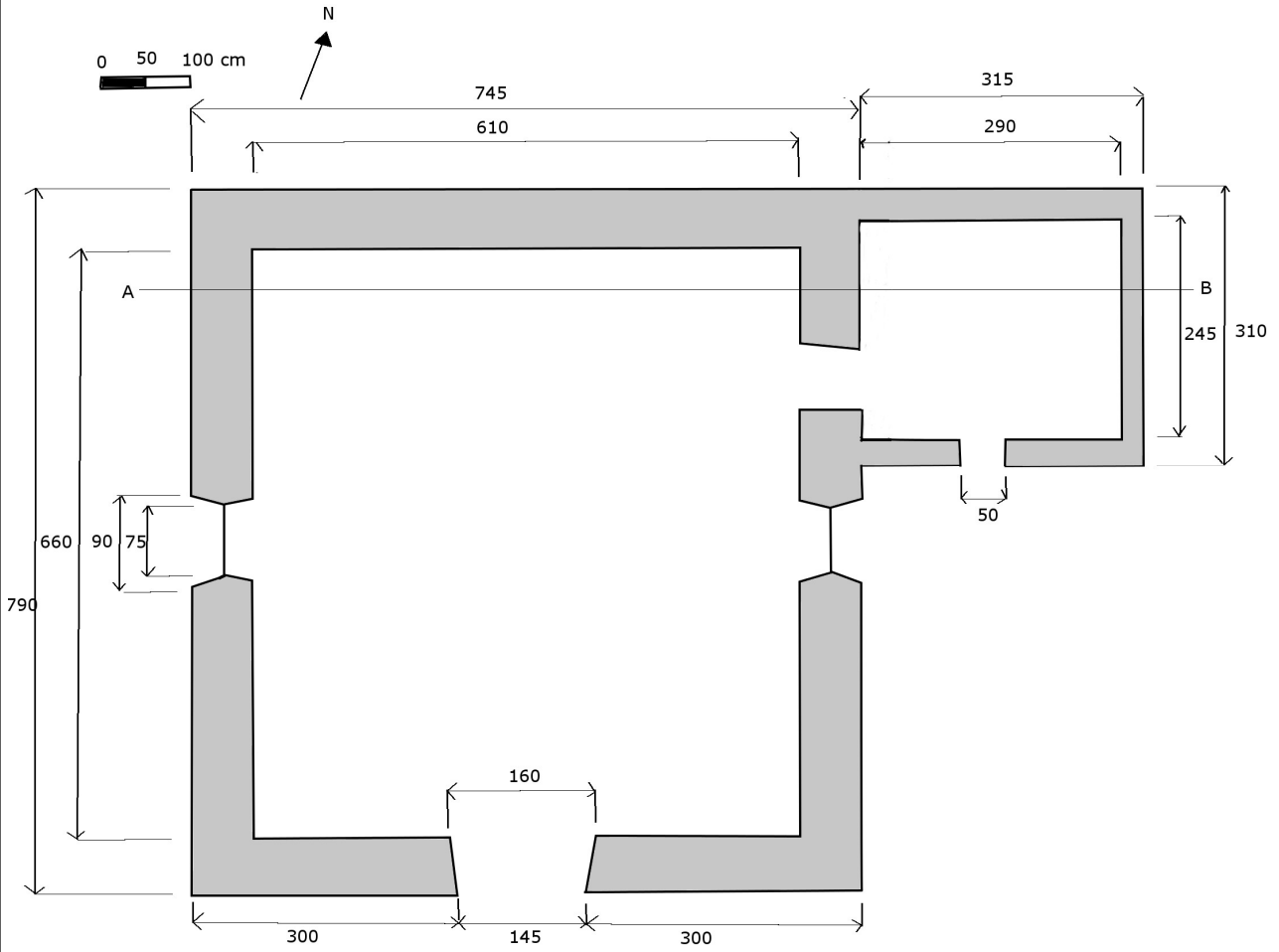

Elévation

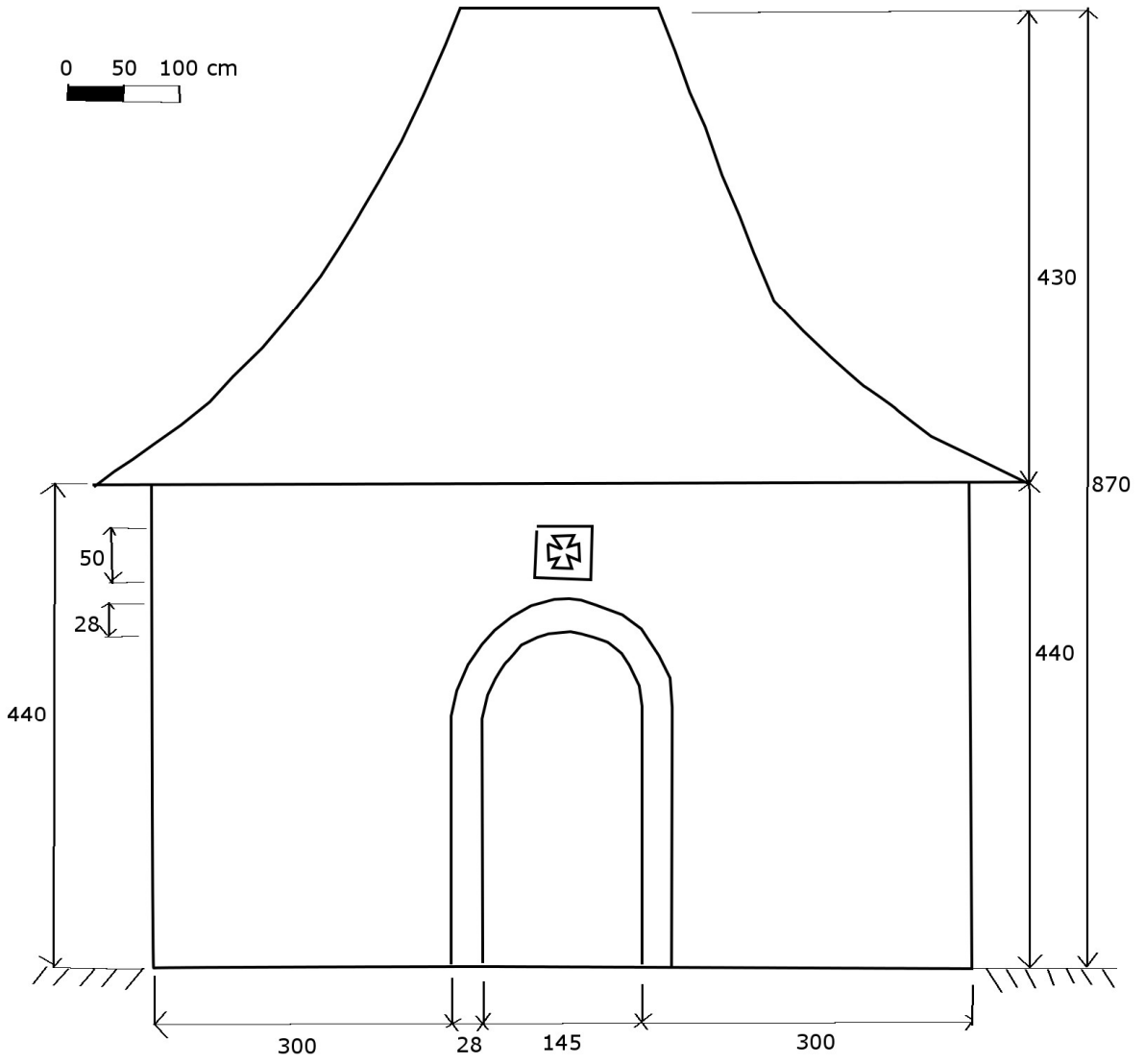

DESCRIPTIF ECRIT

La chapelle est située à l'un des angles de la cour de la propriété, fermée par une grille, en bordure de la route d'accès.

De plan presque carré, elle est coiffée d'une toiture en ardoises rectangulaires à 4 pans, coyautée, sur une corniche en pierre de taille (quart-de-rond droit).

Elle est bâtie en moellons tout-venant liés avec de la terre rouge et recouverts d'un enduit qui a disparu à certains endroits. Les arêtes des murs sont constituées de gros blocs de pierre calcaire taillée.

La façade sur le chemin (nord) est aveugle. Deux fenêtres, l'une à l'est, l'autre à l'ouest se font face. Elles sont en arc plein cintre et fermées par une grille à l'extérieur.

La porte d'entrée, au sud, est joliment encadrée par deux voussures et une archivolte reposant de chaque côté sur une imposte et un montant mouluré, le tout en pierre de taille.

Le vantail à deux battants est surmonté d'un tympan vitré divisé en 5 parties.

Au-dessus de la porte figure une croix de Malte sculptée sur un bloc de calcaire jaune.

A l'intérieur, le plafond est arrondi d'est en ouest, plâtré et peint avec des moulures décoratives.

Une petite sacristie est attenante sur le côté est. Elle n'a pas de fenêtres et on y accède par une porte très étroite (50 cm) surmontée d'un arc en plein cintre.

Le terrain est en pente légère montant de l'ouest vers l'est ; au-dessous de la chapelle se trouve une cave de même dimension que la chapelle, dont la hauteur sous plafond à l'entrée est d'environ 2 m et au fond, mur adossé à la terre, environ 1m50.

Dans cette cave, sur toute la largeur, se trouve un souterrain dont l'entrée est située en bordure du mur sud et qui se dirige vers le nord. Son extrémité est bouchée. Nous n'avons pas tenté de l'explorer.

DESCRIPTIF PHOTOGRAPHIQUE

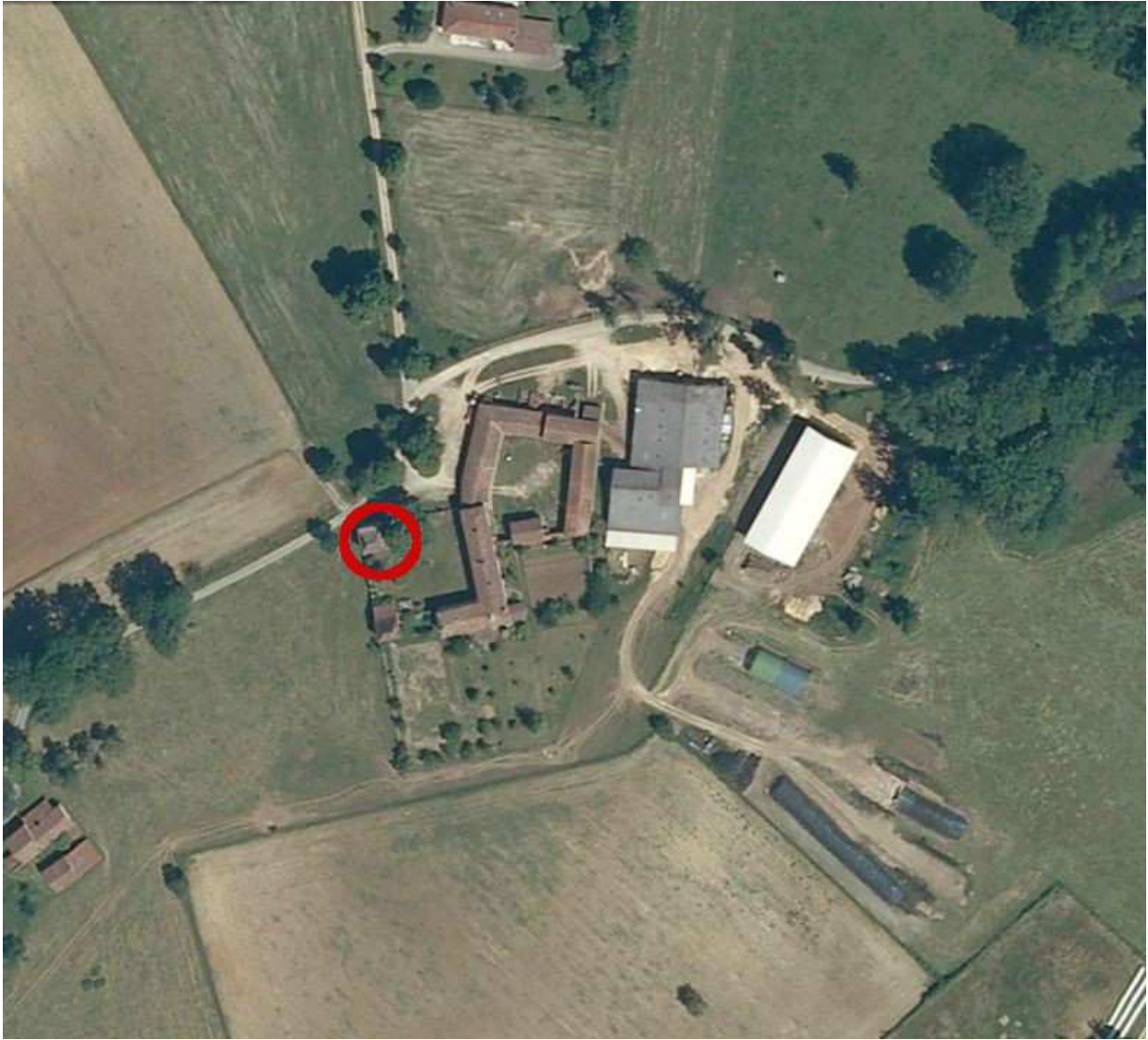

Vue aérienne générale
Extrait du site Géoportail



Vue côté nord



Vue côté ouest
Entrée de la cave



A gauche, entrée de
la chapelle



Ci-dessus, entrée de la sacristie

A droite
extérieur d'une fenêtre





Intérieur de la chapelle



Détail du bâti



Une fenêtre vue de l'intérieur

HISTORIQUE ET SOURCES DOCUMENTAIRES

Le domaine de Lavaysseix était un repaire noble. L'un de ses propriétaires, Louis Bonhore de la Mothe, était garde du corps de Louis XVI. Il épouse en 1779 Hélène Sophie Crémoux. Le couple vit à Lavaysseix, leur fils Louis y naît en 1780, y vit et y meurt en 1863.

Le domaine passe ensuite à la fille de Louis, Louise Antoinette Bonhore de la Mothe, mariée en 1837 à Guy Gustave Debetz de Beaurepaire, puis à leur fille Marie Angélique Berthe Debetz du Repaire, née en 1838, qui épouse à Lavaysseix en 1865 Guy Grant de Luxolière de Bellussière.

C'est leur fils, Louis Joseph « Charles » Grant de Luxolière de Bellussière, né en 1875 à Lavaysseix, qui vendit le domaine à la famille Danède en 1912.

Si l'on regarde le plan cadastral de 1835, on remarque qu'à l'emplacement actuel de la chapelle il y avait un seul grand bâtiment. Il semble qu'à une date indéterminée, probablement vers 1850, ce bâtiment ait été démoli pour former deux tours à ses extrémités : l'une aménagée en chapelle, l'autre aménagée en serre.

Cette chapelle était d'usage privé. Le curé de Sorges y venait y dire régulièrement la messe et avait sa chambre réservée dans le « château ».

Le matériel servant au culte existe toujours : un autel en bois peint imitation marbre, un lutrin, un livre de messe, un chemin de croix sous verre, un encensoir et diverses statues, le tout en très mauvais état, rongé par l'humidité. La chapelle et la sacristie attenantes servent de débarras depuis fort longtemps.

Sources orales :

- famille Danède

Sources écrites :

- AD24, 63 P 1318/5
- Marcel Cluzeau, J.-Charles Savignac, *Sorges et son passé*, éd. du Syndicat d'initiative
- site Généanet

DEVENIR DE L'ÉDIFICE OBSERVATIONS ET SUGGESTIONS DU RÉDACTEUR

L'intérieur de la chapelle est en très mauvais état ; il serait intéressant que les propriétaires puissent la faire remettre en état.

RENSEIGNEMENTS ADMINISTRATIFS

Noms et prénoms des rédacteurs
Catherine et François Schunck

Dossier achevé le : 1^{er} mars 2013

Date de dépôt au C.A.U.E.