

Département de la Dordogne
DOSSIER D'INVENTAIRE
PETIT PATRIMOINE RURAL BÂTI DU PÉRIGORD

CONSEIL GÉNÉRAL
Conseil d'Architecture d'Urbanisme
et d'Environnement de la Dordogne
(C.A.U.E. 24).

LA PIERRE ANGULAIRE
Fédération des Aînés ruraux
de la Dordogne
(Association loi de 1901)



Arrondissement : Nontron
Canton : Champagnac-de-Bélaïr
Commune : Villars
Lieu-dit : les Plantes
Édifice : cabane de vigne
DOSSIER n°

LOCALISATION GÉOGRAPHIQUE

Cartes IGN - extrait du site GéoPortail

Longitude (référée au méridien international) : 00°44'52,1''

Latitude Nord : 45°25'46,4''

Altitude : 195 m

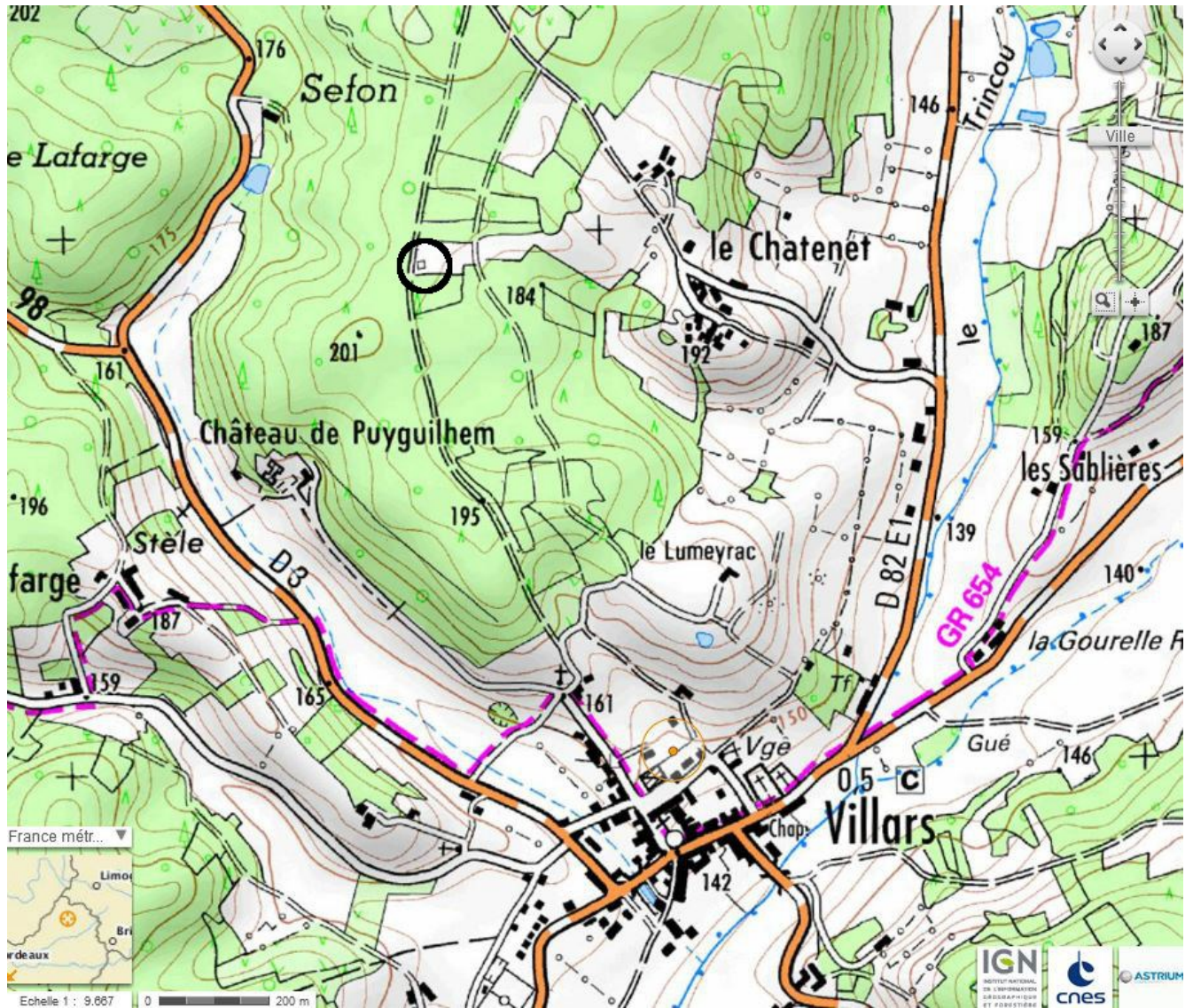

LOCALISATION CADASTRALE

Cadastre extrait du site www.cadastre.gouv, à jour en CDIF le 6/07/2012, sur le site le 14/06/2013

Échelle d'origine 1/2500

Section : A le bourg

Feuille n° A2

Parcelle 724 - Superficie : 3983 m Nature : vigne

Propriétaire : Guy Reytier, entrepreneur à Saint-Front-la-Rivière - précédemment son père qui l'avait achetée en 1955 à M. et Mme Antoine de Villars



Coordonnées en projection : RGF93CC45 X=1523726.42 ; Y=4250330.42

LOCALISATION CADASTRALE ANCIENNE

Cadastre en date de : 1837

Échelle d'origine 1/2500

Section : A du bourg

Feuille n° A2

Parcelle n° 1295

Superficie :

Nature : vigne

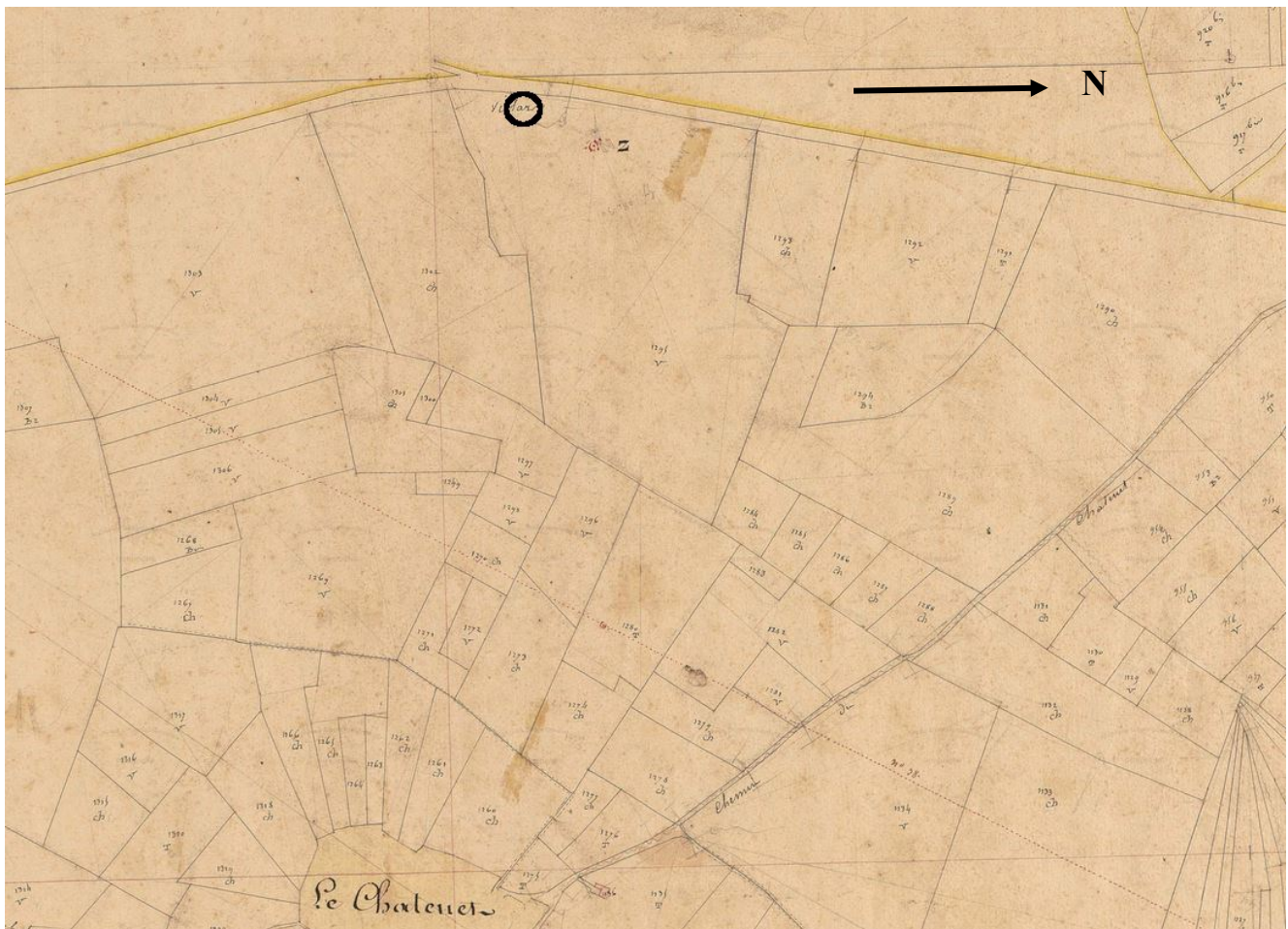

DESCRIPTIF GRAPHIQUE

Elévation

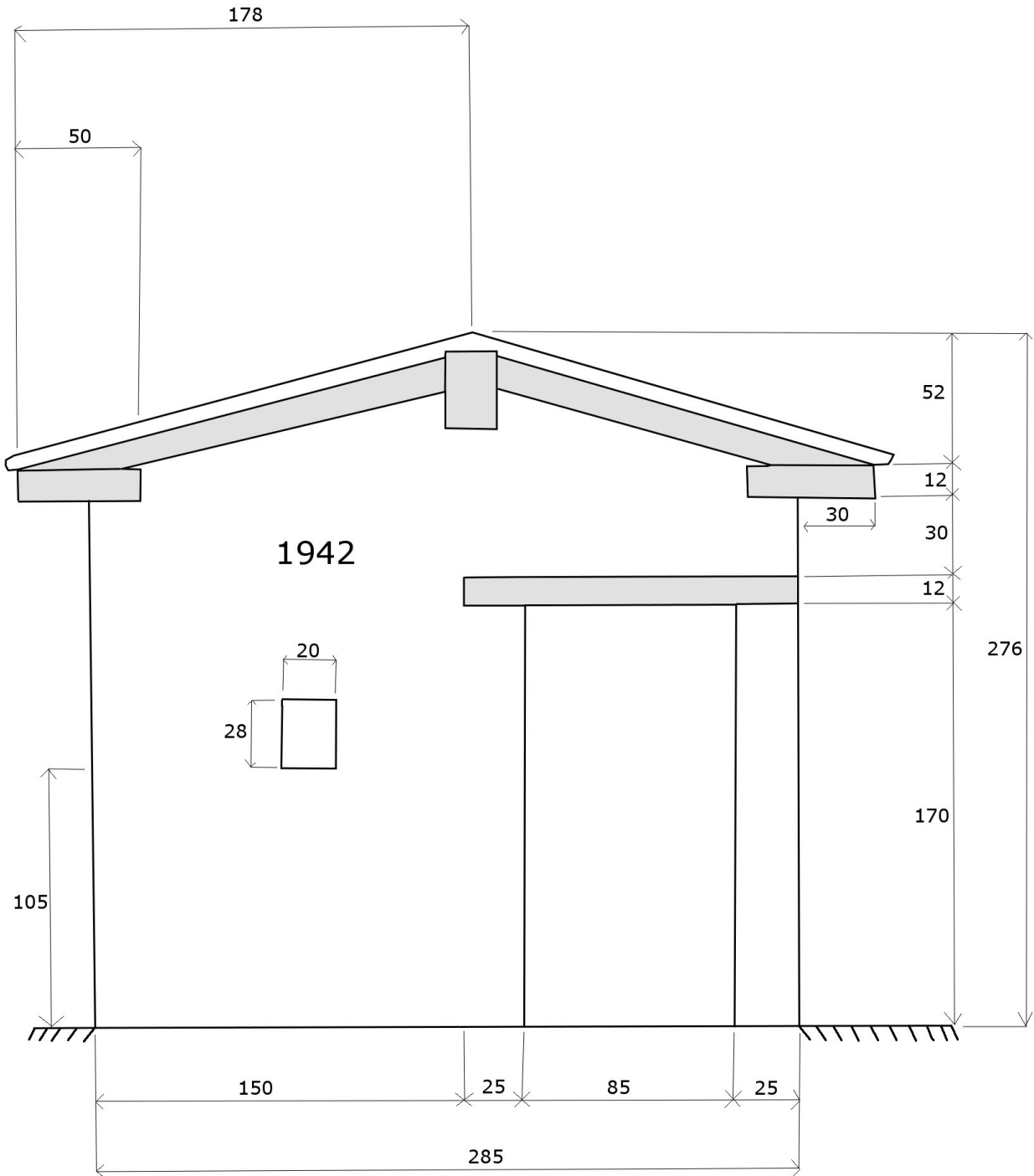
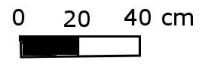

Plan au sol

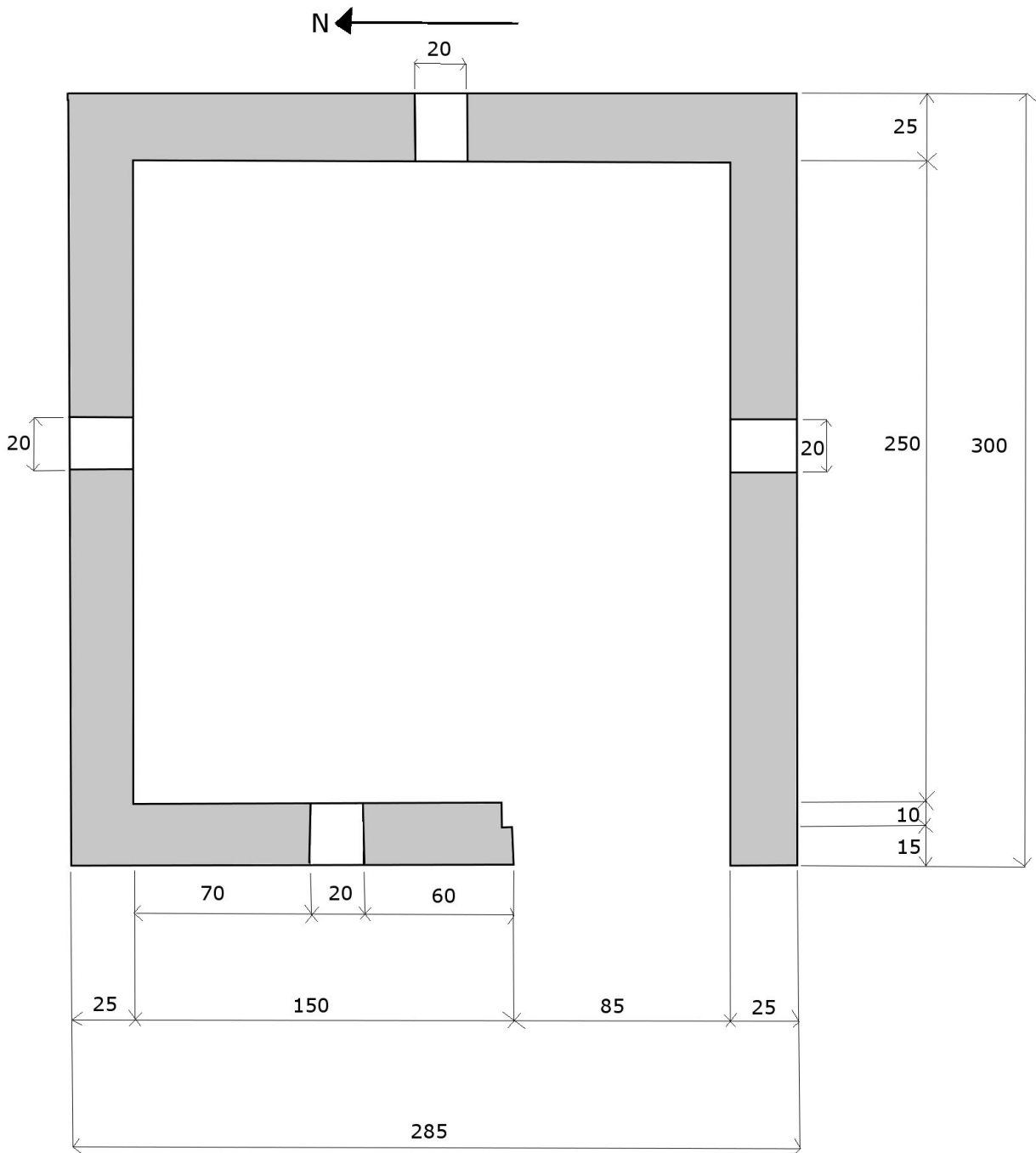
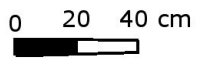

DESCRIPTIF ECRIT

C'est une petite (2,76 m de haut) cabane de vigne toute simple, maintenant en pleine forêt, en bordure d'un chemin de randonnée. On voit encore autour les rangs de vigne devenue sauvage.

Elle est de plan rectangulaire (2,85 x 3 m), bâtie en grosses pierres de taille de différentes grosseur et appareillées. Sa toiture à 2 pans, soutenue par une charpente de chêne, est formée de tuiles canal. En haut du pignon ouest, à 50 cm du dessus du fenestrou, est gravée une date : 1942.

On y accède par une porte en bois surmontée d'une poutre formant linteau. Chacun des murs possède un petit fenestrou de 20 cm de large et 28 de haut. L'intérieur est encore sommairement meublé d'une table, une étagère et des restes de chaises.

A la base du toit a été posé un plancher de bois formant un petit grenier auquel on accédait sans doute par une échelle.

DESCRIPTIF PHOTOGRAPHIQUE



Façade est



Façade ouest



L'une des fenêtres
vue de l'intérieur





La date gravée sur le pignon ouest



Façade sud

HISTORIQUE ET SOURCES DOCUMENTAIRES

Selon l'enquête de Cyprien Brard en 1835, la commune de Villars cultivait le cinquième de son sol en vigne. Les espèces les plus répandues étaient le Saint-Rabier (gros noir), le pied de perdrix, le colombier, le fer pour la qualité et le fou et le Chabrier pour la quantité. Les vins étaient exportés en Haute-Vienne. La commune ne faisait pas d'eau-de-vie.

Cette cabane de vigne est récente puisqu'elle a été construite en 1942 par M. et Mme Antoine qui l'ont ensuite vendue en 1955 au père du propriétaire actuel, à la fois artisan et agriculteur, qui cultiva la vigne durant plusieurs années. Mais, éloignée des habitations et accessible seulement par un chemin de terre, elle fut peu à peu abandonnée, comme toutes les parcelles des alentours, gagnées par la forêt. Les rangs de vigne sont toutefois toujours visibles.

Sources orales :

- Guy Reytier, propriétaire

Sources écrites :

- AD24, 6 M 537 : réponses à la 2e série de questions de l'enquête de Cyprien Brard

- Noël Becquart, *Coup d'œil sur le vignoble périgourdin vers 1835*, in *Vignobles et vins d'Aquitaine*, actes du 20e congrès d'études régionales tenu à Bordeaux en novembre 1967, édition Fédération historique du sud-ouest, Bordeaux 1970

DEVENIR DE L'ÉDIFICE OBSERVATIONS ET SUGGESTIONS DU RÉDACTEUR

Le bâti est encore en bon état mais la végétation devient envahissante ; il faudrait dégager les abords de la cabane.

RENSEIGNEMENTS ADMINISTRATIFS

Noms et prénoms des rédacteurs : Antenne de Périgueux - Catherine Schunck (avec le concours de François)

Dossier achevé le : 20 juillet 2013

Date de dépôt au C.A.U.E.

