

Département de la Dordogne  
**DOSSIER D'INVENTAIRE**  
PETIT PATRIMOINE RURAL BÂTI DU PÉRIGORD

CONSEIL GÉNÉRAL  
Conseil d'Architecture d'Urbanisme  
et d'Environnement de la Dordogne  
(C.A.U.E. 24).

LA PIERRE ANGULAIRE  
Génération mouvement  
Fédération de la Dordogne  
(Association loi de 1901)



**Arrondissement :** Sarlat  
**Canton :** Le Bugue  
**Commune :** Savignac-de-Miremont  
**Lieu-dit :** le bourg  
**Édifice :** Four à pain  
**DOSSIER n°**

## LOCALISATION GÉOGRAPHIQUE

Carte IGN : extraite de Géo Portail

Longitude (référée au méridien international) :

00°56'44''

Latitude Nord :

44°58'20,4''

Altitude :

132 m

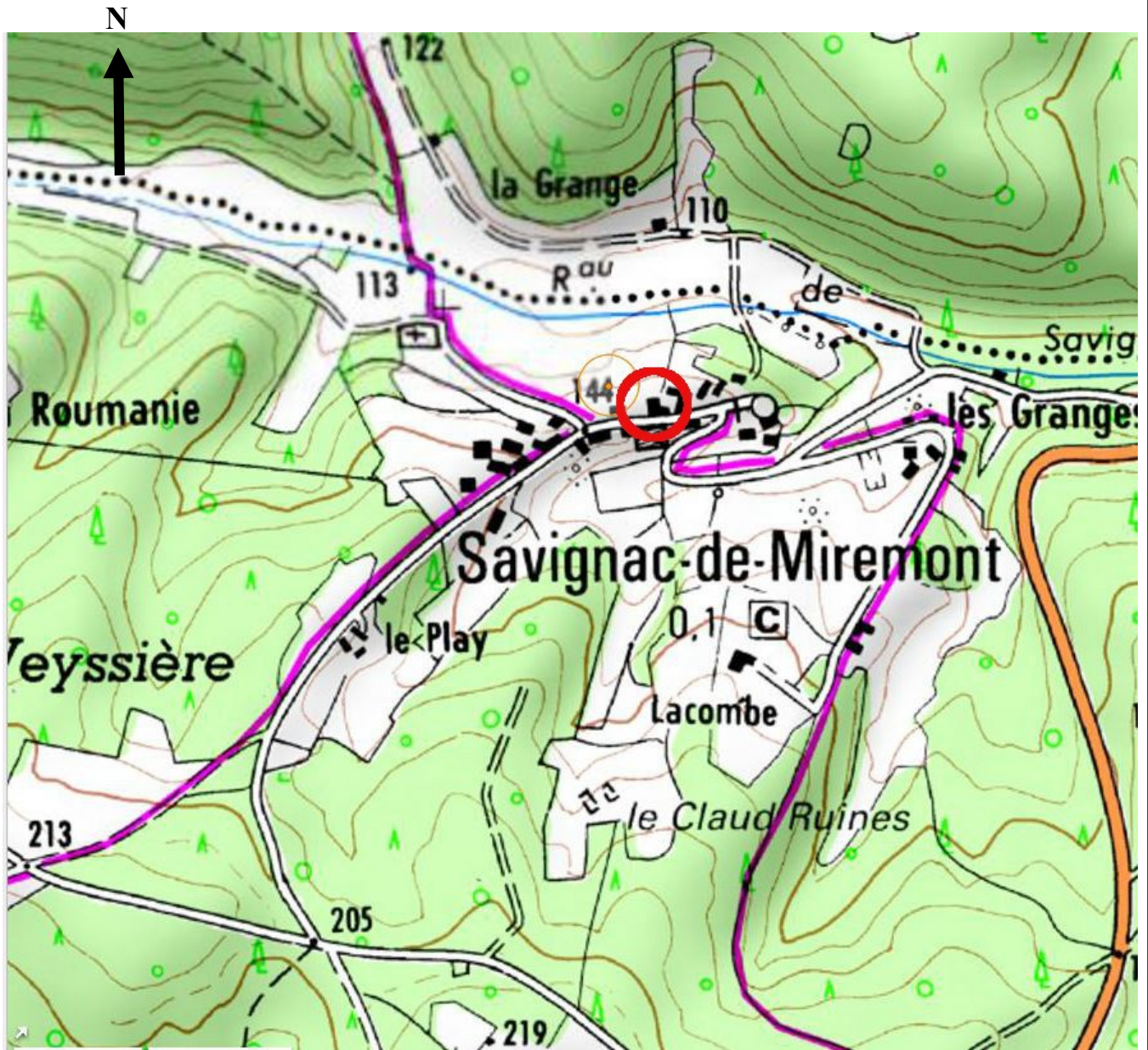

## LOCALISATION CADASTRALE

Cadastre extrait de [www.cadastre.gouv.fr](http://www.cadastre.gouv.fr), à jour en CDIF le 15/04/2014, sur le site le 17/09/2014

Échelle d'origine : 1/2500

Section : A

Feuille n° A1

Parcelle n° 38 - Superficie : 345 m<sup>2</sup> Nature : sol

Propriétaire : Louissette MARTY

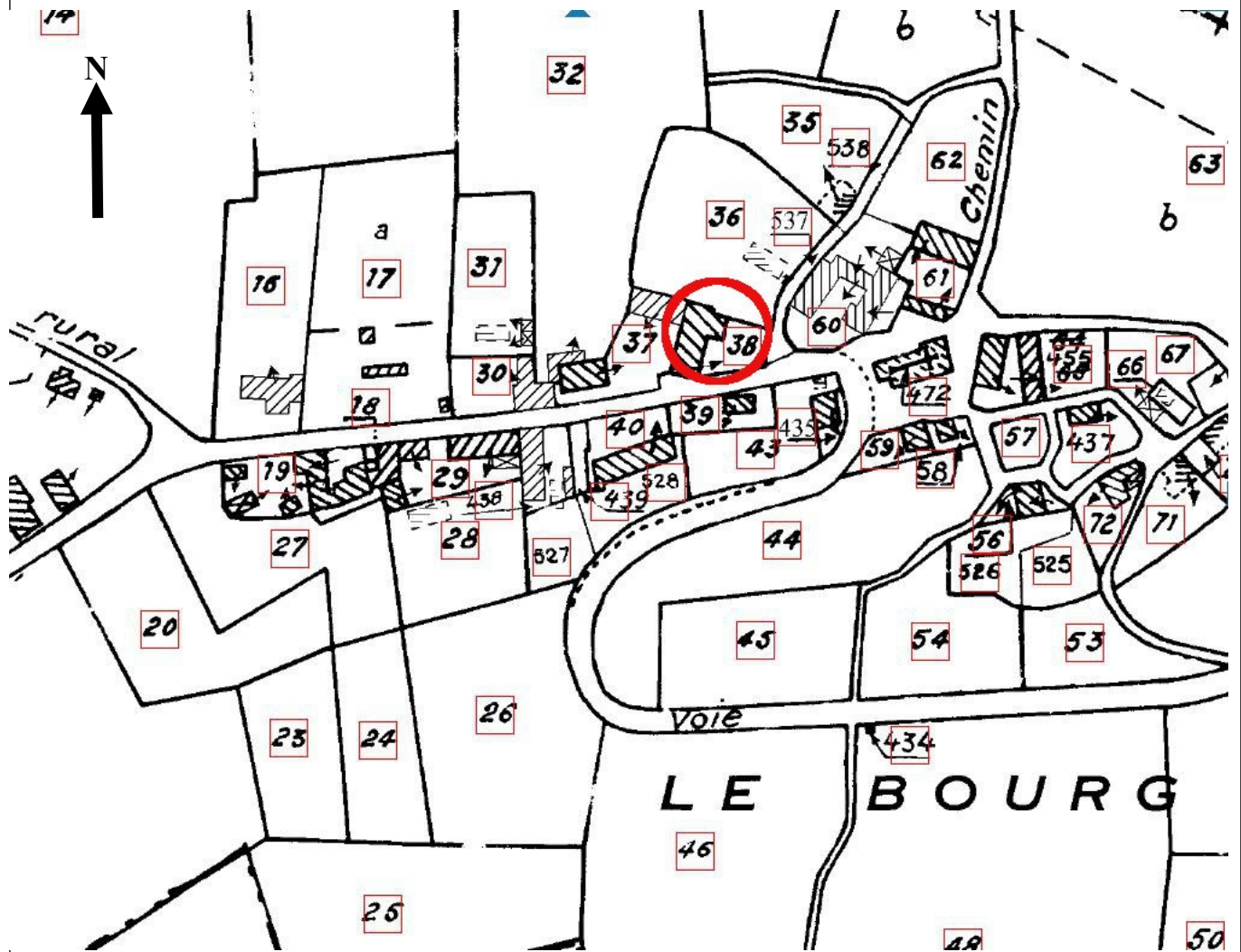

## LOCALISATION CADASTRALE ANCIENNE

Cadastre en date de : 1817

Échelle d'origine : 1/2500

Section : A

Feuille n° A1

Parcelle n° 41

Superficie :

Nature :

Propriétaire :

La maison et le four ne figurent pas sur le plan



DESCRIPTIF GRAPHIQUE

échelle : 1/50

Jeanpaul Simon  
Avril 2014

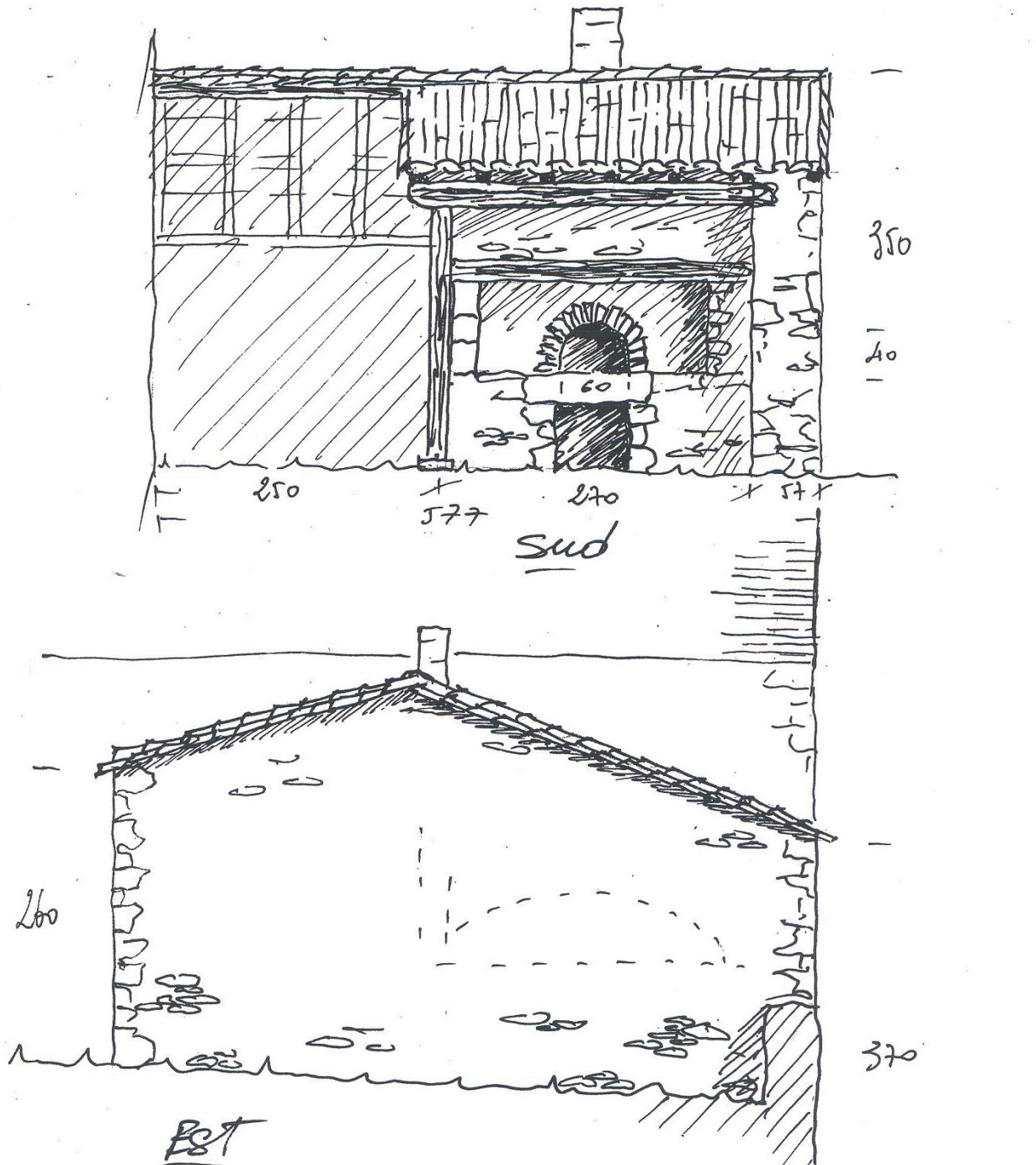

Four à pain de boulette  
 "Le Boug"  
 2460 Savignac de Muret

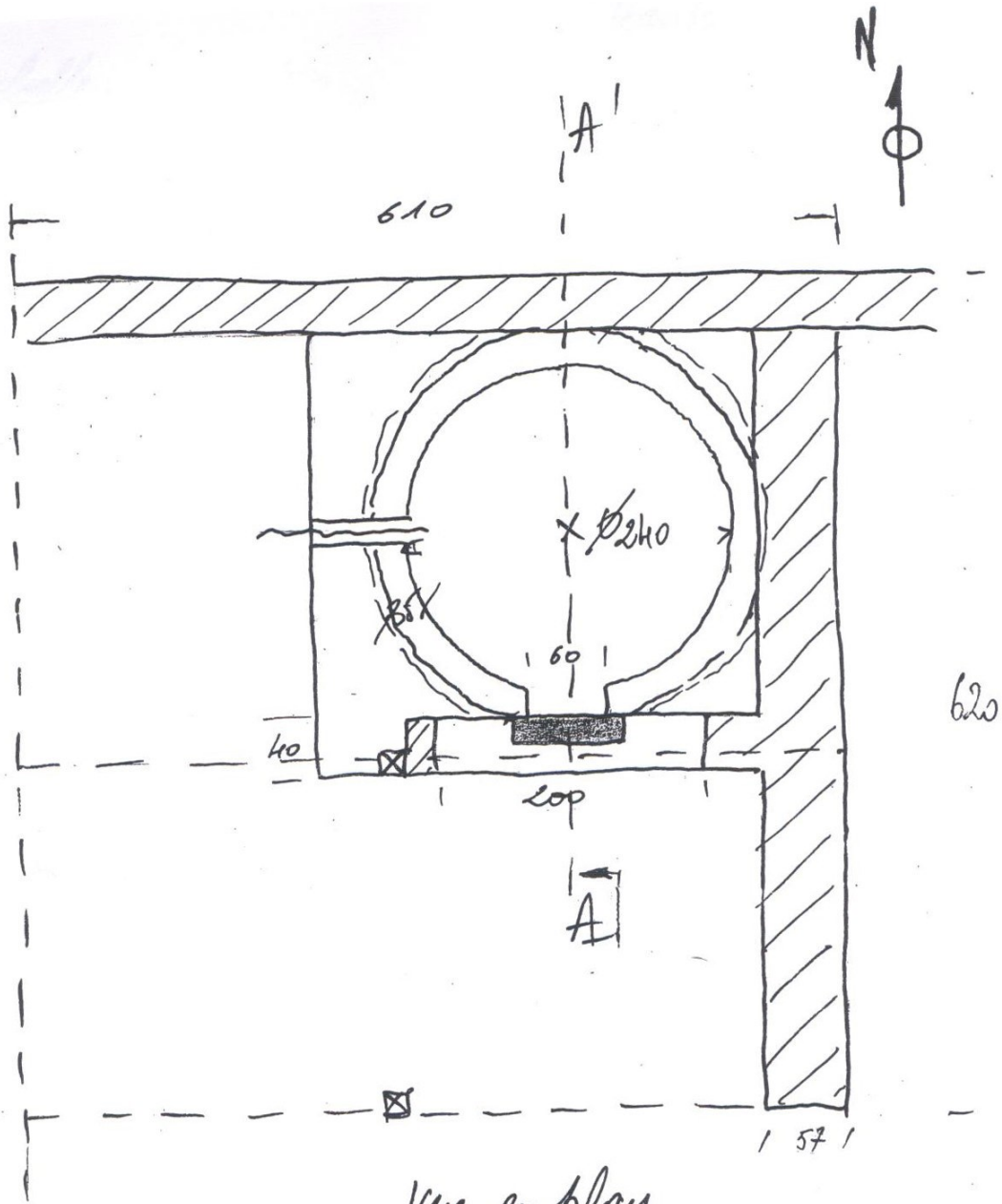

Vue en plan

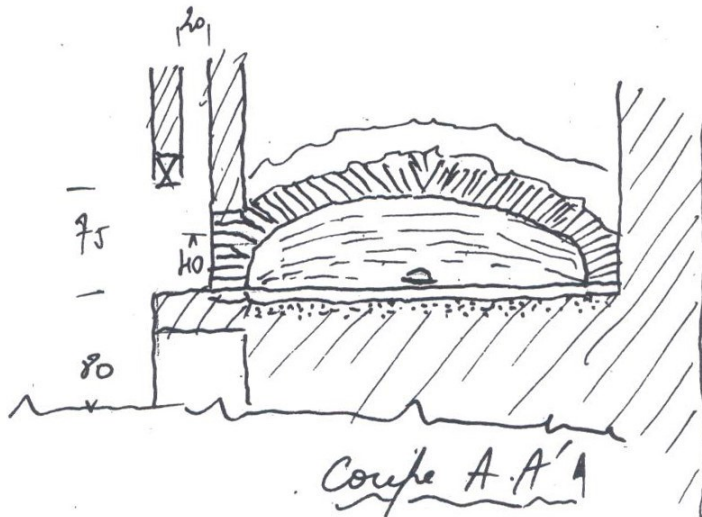

- 20 - terre glaise
- 35 - Briques et tuiles
- 55 - H. int. brute

Coupe A-A

## DESCRIPTIF ECRIT

Ce four à pain de campagne, protégé par le toit de son fournil ouvert, adossé à l'habitation, se situe au cœur du village de Savignac-de-Miremont.

C'est un four à pain de 2,40 m de diamètre dont la voûte, au cintre surbaissé, est constituée de briques et de tuiles plates en terre cuite, hourdés au mortier de terre. La sole en briques de terre cuite est posée sur un lit de sable. Le bâtiment qui le reçoit et le protège s'appuie par la toiture à l'habitation en laissant un espace de sécurité entre le four et l'habitation et servait de fournil.

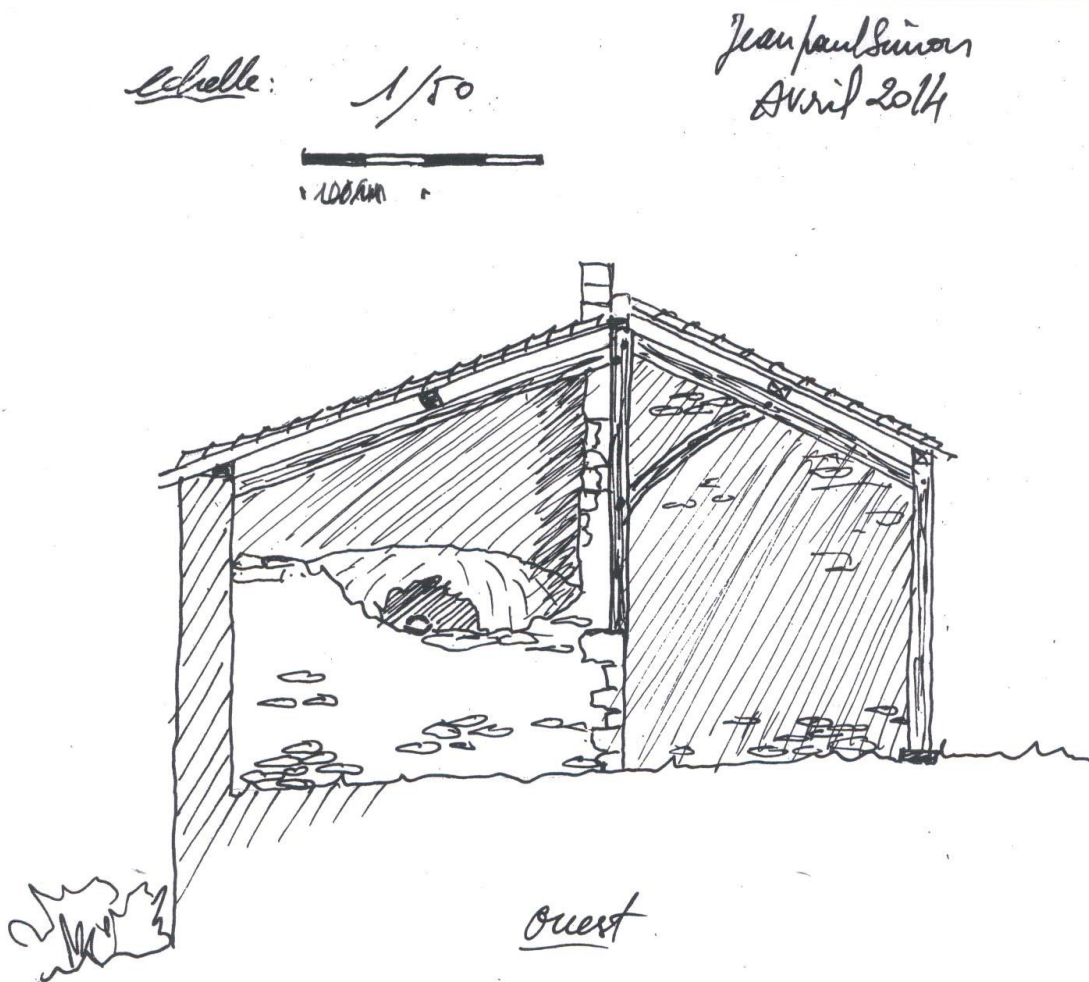

# DESCRIPTIF PHOTOGRAPHIQUE





Photo aérienne (Géo portail,)



## **HISTORIQUE ET SOURCES DOCUMENTAIRES**

Nous n'avons pas d'informations sur l'histoire de ce four à pain. La maison ne figure pas sur le plan de 1817 et est donc sans doute postérieure.

Sources orales :

Sources écrites :

**DEVENIR DE L'ÉDIFICE****OBSERVATIONS ET SUGGESTIONS DU RÉDACTEUR**

L'ensemble de la construction est en bon état, c'est le four lui-même qui est le plus abîmé. Une brèche dans la voûte au niveau de son ouïe de ventilation demande une réparation délicate pour assurer sa pérennité, excluant malgré tout une possible remise en service qui imposerait d'autres travaux sur la sole et le col de la bouche.

Les propriétaires, désireux de conserver en l'état ce témoin de la vie d'autrefois, ont engagé les démarches auprès d'une entreprise spécialisée afin de réparer la voûte. Les travaux sont programmés pour le deuxième semestre 2014.

**RENSEIGNEMENTS ADMINISTRATIFS****Noms et prénoms des rédacteurs**

Amicale laïque de Savignac-de-Miremont (Huguette Labrousse et Jean-Paul Simon)

**Dossier achevé le :** 1<sup>er</sup> octobre 2014