

Département de la Dordogne  
**DOSSIER D'INVENTAIRE**  
PETIT PATRIMOINE RURAL BÂTI DU PÉRIGORD

CONSEIL GÉNÉRAL  
Conseil d'Architecture d'Urbanisme  
et d'Environnement de la Dordogne  
(C.A.U.E. 24).

LA PIERRE ANGULAIRE  
Génération mouvement  
Fédération de la Dordogne  
(Association loi de 1901)



**Arrondissement : Périgueux**  
**Canton : Saint-Astier**  
**Commune : Saint-Astier**  
**Lieu-dit : Nicoulou**  
**Édifice : fontaine lavoir**  
**DOSSIER n°**



## LOCALISATION GÉOGRAPHIQUE

Carte IGN : extraite de Géo Portail

**Longitude** (référée au méridien international) :

00°29'42,9''

**Latitude Nord** :

45°09'45,3''

**Altitude** :

169 m

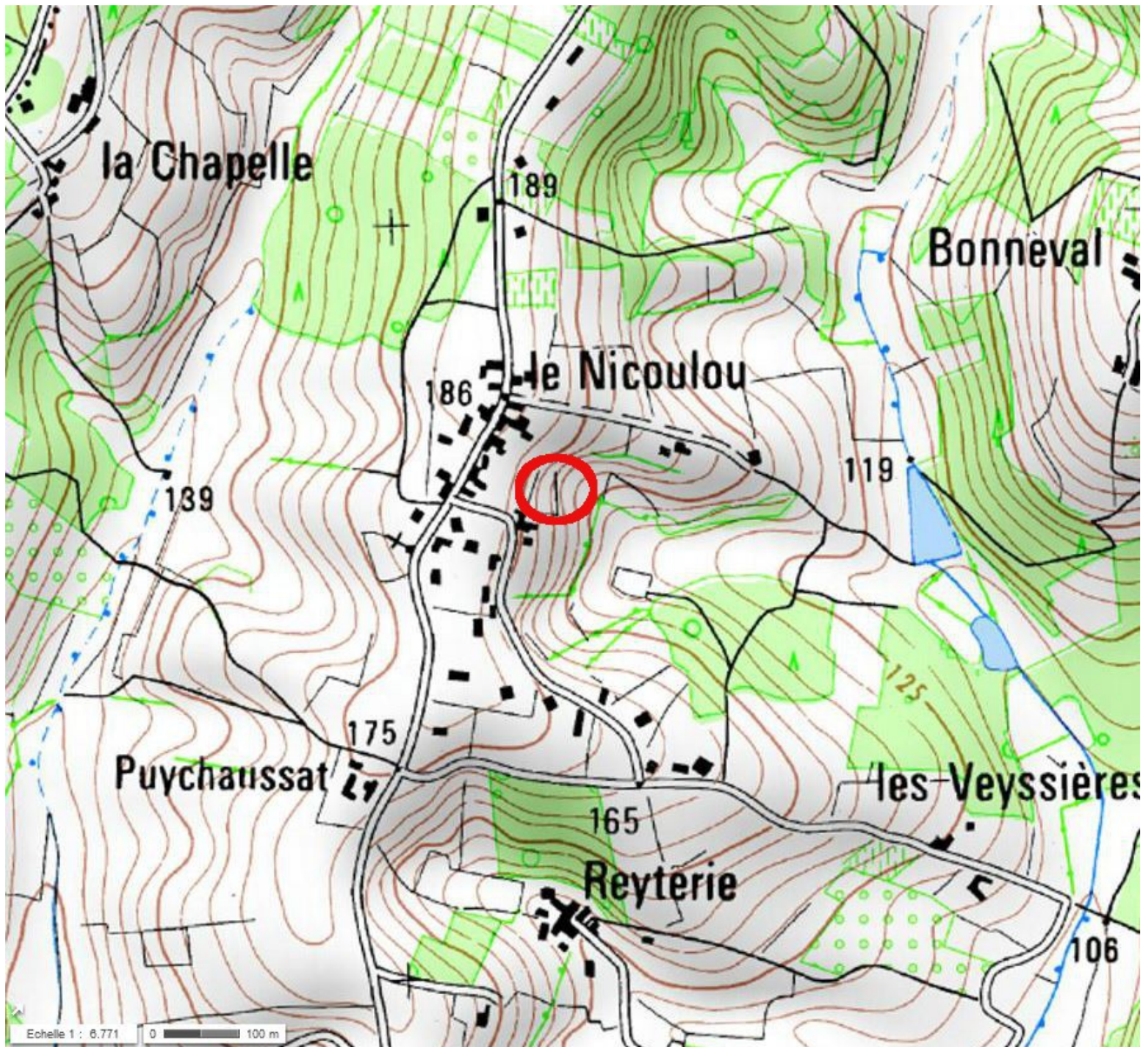

## LOCALISATION CADASTRALE

Cadastre extrait de [www.cadastre.gouv.fr](http://www.cadastre.gouv.fr), à jour en CDIF le 28/06/2016, sur le site le 8/07/2016

Échelle d'origine : 1/2000

Section : B

Feuille n° BE 01

Parcelle n° Dp/126 - Superficie : Nature : lavoir

Propriétaire : la commune





## LOCALISATION CADASTRALE ANCIENNE

Cadastre en date de : 1808

Échelle d'origine : 1/2500

Section : B dite des Chauzes-Nicoulou

Feuille n° 2

Parcelle n° 1013 Superficie : 48 ares 54 Nature : terre

Propriétaire : M. Villepontou

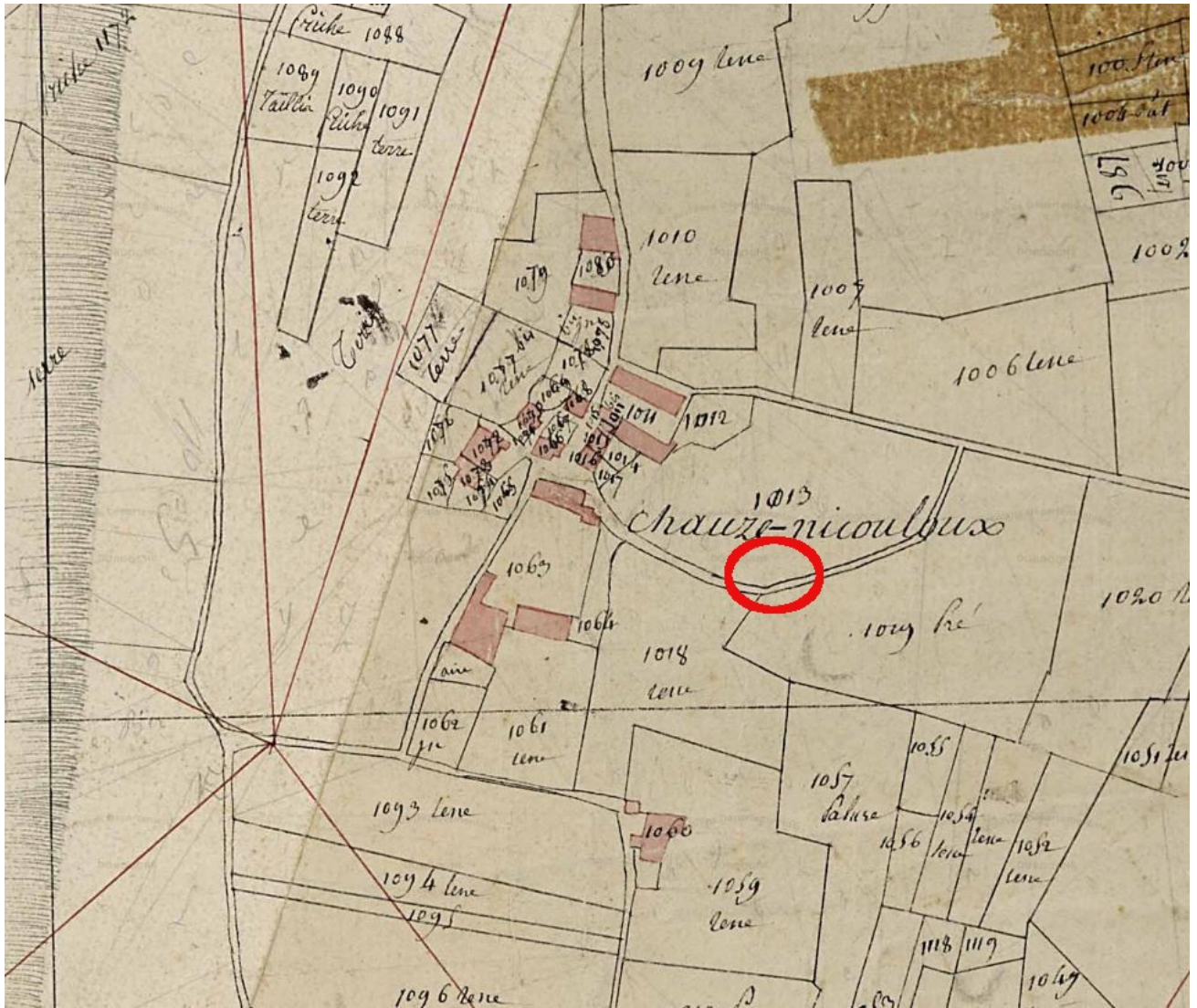

# DESCRIPTIF GRAPHIQUE

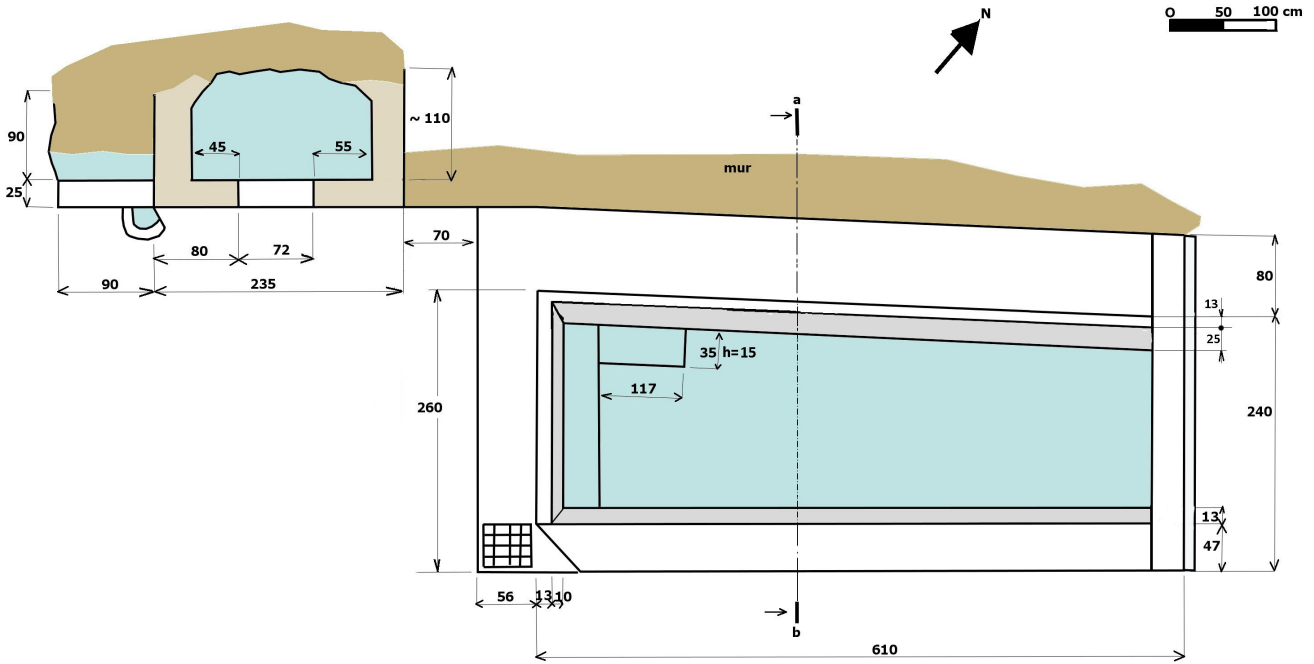

## Coupe ab

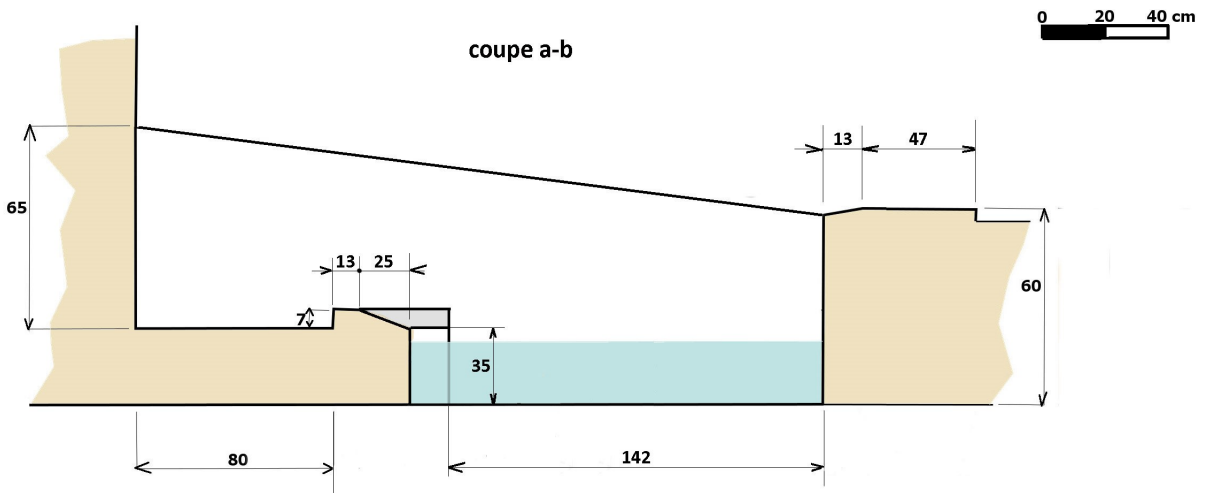

## DESCRIPTIF ECRIT

Cet édifice est situé en contrebas du village du Nicoulou, entre un talus et un chemin de randonnée.

La fontaine est insérée dans le mur bordant le talus et est fermée par une porte en fer ornée d'une étoile ajourée. A l'intérieur, le plan est un rectangle irrégulier : la fontaine a été bâtie au début des côtés, puis creusée dans le rocher. Elle est profonde d'environ 80 cm (du fond jusqu'au-dessus du seuil de la porte). Le surplus d'eau se déverse dans un bassin étroit, profond de 70 cm, situé à côté de la fontaine, puis, de là, dans un petit bassin circulaire qui semble communiquer avec le lavoir en souterrain.

Le lavoir est un trapèze rectangle peu profond (60 cm sur la longueur sud-est, 25 sur la longueur nord-ouest) en béton. Trois des côtés sont chanfreinés pour faciliter le lavage du linge. Le bord de la largeur, à l'opposé de la fontaine, est droit et se termine par un muret oblique, partant de l'angle du bassin et remontant vers le mur de soutènement du talus.

Un banc complète le site.



# DESCRIPTIF PHOTOGRAPHIQUE



Evacuation de la fontaine et du bassin attenant

Evacuation du lavoir



Photo aérienne (Géo portail)

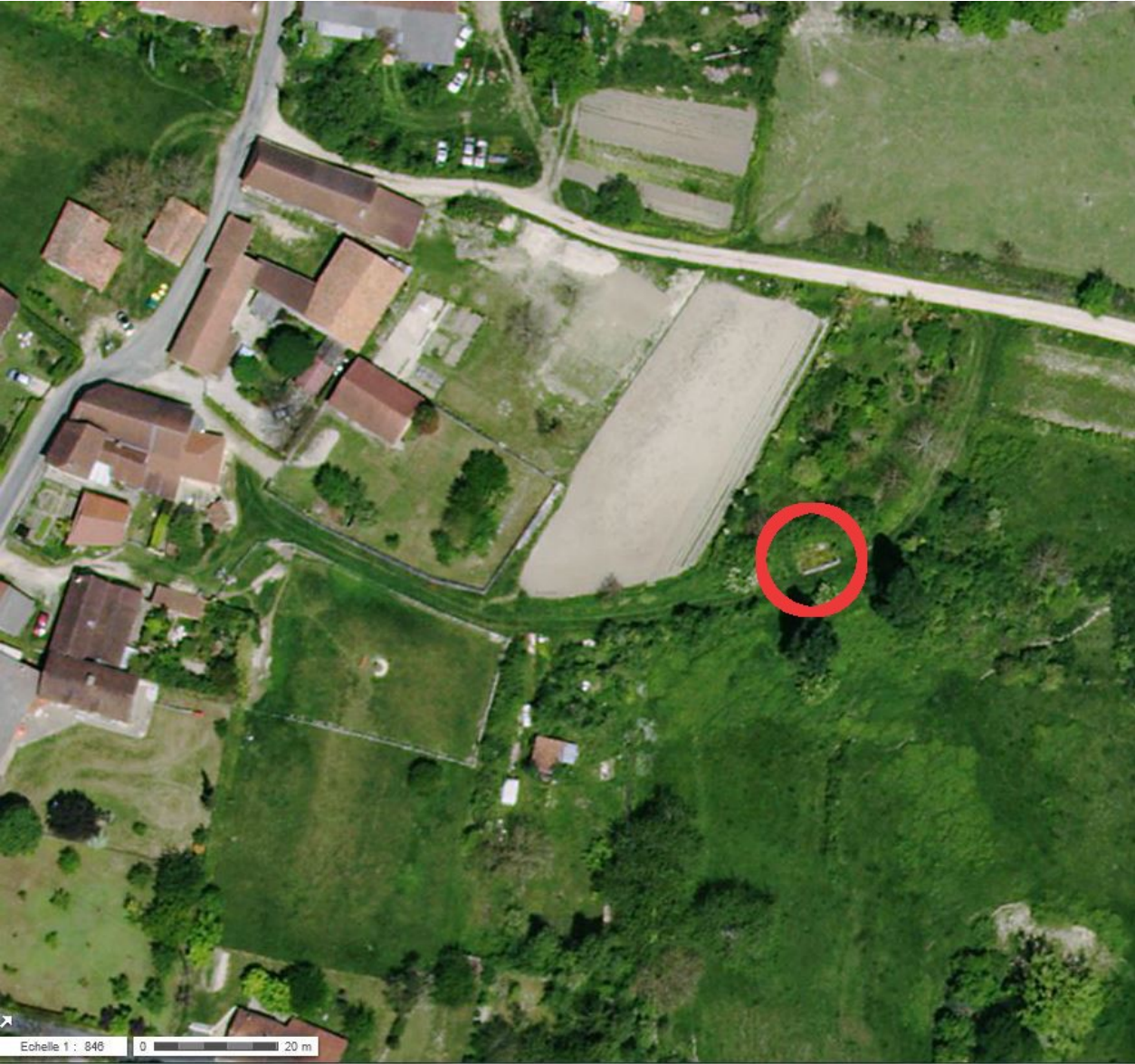



## HISTORIQUE ET SOURCES DOCUMENTAIRES

Cet ensemble ne figure pas sur le plan cadastral de 1808. Un devis, conservé aux Archives départementales fait état d'une reconstruction en 1938. Les archives de la ville de Saint-Astier ayant brûlé pendant la dernière guerre, nous n'avons pas pu consulter les registres des délibérations du Conseil municipal pour en savoir plus.

Sources orales :

Sources écrites :  
AD 24, 12 O 450

## **DEVENIR DE L'ÉDIFICE OBSERVATIONS ET SUGGESTIONS DU RÉDACTEUR**

L'édifice est en bon état ; ses alentours ont été nettoyés au printemps. Par contre, le chemin d'accès, pourtant chemin de randonnée inscrit au Plan départemental de randonnées, ne l'a pas du tout été et est envahi par les ronces et les orties sur toute sa largeur et sur une hauteur d'un mètre environ ...

## **RENSEIGNEMENTS ADMINISTRATIFS**

### **Noms et prénoms des rédacteurs**

Catherine Schunck (antenne de Périgueux)

**Dossier achevé le :** 22 juillet 2016



# PORTEFEUILLE DOCUMENTAIRE

## Souscriptions volontaires

Nous soussignés dans le présent état déclarons souscrire en vue des travaux de réparations à exécuter à la fontaine et au lavoir du "Picoulou" commune de Saint-Astier les sommes et les fractions de travail qui figurent ci-dessous en regard du nom de chaque souscripteur.

Noms et prénoms des souscripteurs	Domicile	Souscriptions en argent		Nombre de journées		Souscriptions en nature		Engagements
		chiffre	lettres	Hrs	Deal	chiffre	lettres	
Dumontel Arthur	Picoulou	50.0	cinquante fr.	"	"	"	"	Dumontel
Dumarchat Albert	d'	50.0	cinquante fr.	"	"	"	"	Dumarchat
Dumontel Louis	d'	50.0	cinquante fr.	"	"	"	"	Dumontel
Dumarchat Joseph	d'	30.0	vingt fr.	"	"	"	"	Dumarchat
Eytier André	d'	50.0	cinquante fr.	"	"	"	"	Eytier André
Eytier Louis	d'	40.0	quarant fr.	"	"	"	"	Eytier père
Richardie Jean	d'	20.0	vingt fr.	"	"	"	"	Richardie
Larouze Ferdinand	d'	50.0	cinquante fr.	"	"	"	"	Larouze
<b>Total</b>		<b>350.0</b>						

Arrêté par Nous, Maire, soussigné la présente souscription volontaire dont le montant s'élève à la somme de trois cent cinquante francs en argent.

à St Astier le 30 février 1938  
Le Maire



*Signature: Larouze*

**ENTREPRISE GÉNÉRALE DE BATIMENTS**  
 TRAVAUX PUBLICS  
 MONUMENTS FUNÉRAIRES

**René CHAMINEAUD**  
 SAINT-AQUILIN par St-Astier  
 (DORDOGNE)

St-Aquilin, le 10 février 1938

Construction d'un lavoir sur au Village  
 du Picoulou commune de St Astier

Lavoir

Je consens à reconstruire ce lavoir pour la somme de 660 francs votée par la commune de St Astier

à mètres cubes de maçonnerie compris avec l'enduit ciment de Boulanger

VU ET APPROUVÉ PÉRIQUEUX, le 17 fév 1938

Le Maire Le Secrétaire

mètres cubes à 132 fr le mètre cube = 660 fr



Le Maire



*Signature: Dupuy*