

Département de la Dordogne
DOSSIER D'INVENTAIRE
PETIT PATRIMOINE RURAL BÂTI DU PÉRIGORD

CONSEIL GÉNÉRAL
Conseil d'Architecture d'Urbanisme
et d'Environnement de la Dordogne
(C.A.U.E. 24).

LA PIERRE ANGULAIRE
Généralisme mouvement
Fédération de la Dordogne
(Association loi de 1901)



Arrondissement : Nontron
Canton : Mareuil
Commune : Vieux-Mareuil
Lieu-dit : Le Vieux Moulin
Édifice : la croix de Marafy.
DOSSIER n°

LOCALISATION GÉOGRAPHIQUE

Longitude : 0°31'29.6'' Est du Méridien international.

Latitude : 45°26'12.9'' Nord

Altitude : 159 mètres.

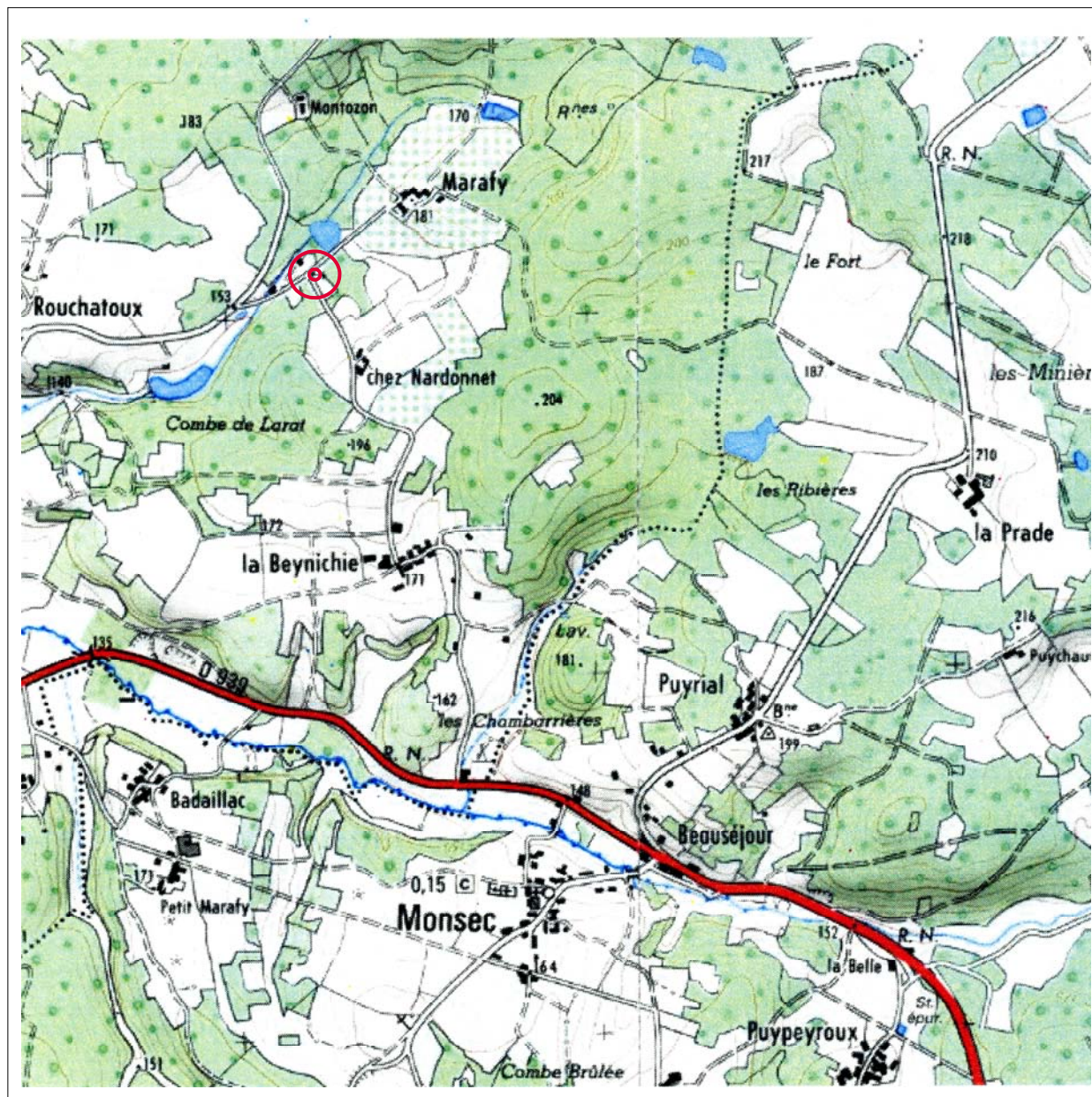

Extrait de la carte topographique de l'IGN au 1/25000 Mareuil n°1833 Ouest.

CARACTERISTIQUES DE L'ENVIRONNEMENT

Géologie

Ce site est situé entre la faille de Mareuil de direction NO-SE et l'anticlinal de Mareuil de même direction. De ce fait, les strates sédimentaires locales se traduisent par un pendage d'environ 15 à 20° NE.

Les terrains concernés sont d'âge Crétacé : Coniacien (C4) et Angoumien supérieur (C3c). Cet ensemble, d'environ 80m d'épaisseur, est constitué de calcaires cristallins, de calcaires à rudistes (mollusque bivalves récifaux) et de calcaires graveleux.

Ces formations crétacées, résistantes à l'érosion, sont à l'origine des diverses corniches visibles dans les paysages alentour.

Localement, ces calcaires, roches caractéristiques d'un environnement océanique profond, sont associés à des formations terrigènes de type sable. Cela témoigne d'une transgression au Crétacé : augmentation du niveau marin associée à un apport de sédiments érosifs continentaux.

Il est à noter, qu'à proximité au Nord du site, se trouvent d'importants dépôts non fluviatiles issus de remaniements : altérites et colluvions (Acc).

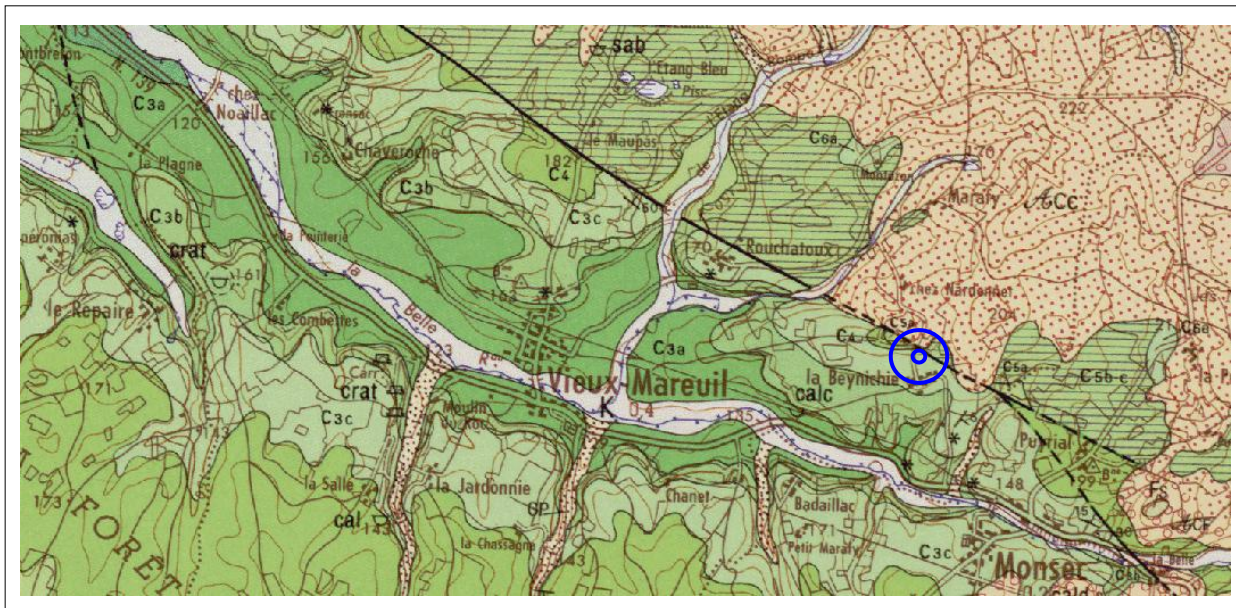

Extrait de la carte géologique de Nontron (n°734) et de sa notice.
(D'après le portail géoscientifique Info Terre du BRGM)
(Bureau de Recherches Géologiques et Minières)

CARACTERISTIQUES DE L'ENVIRONNEMENT

Situation écologique et environnementale



Extrait de la photo aérienne orientation plein Nord (*Géoportail– IGN-2011*)

LOCALISATION CADASTRALE

Cadastre rénové en 1969
Échelle d'origine: 1/2500
Section: D
Feuille n°: 3
Parcelle n°: 264

Surface: 35a 39ca

Propriétaire: Mr HOORNAERT Luc & Mme NAVARRE Agnès.

Observation: l'emplacement de la croix est indiqué sur le plan cadastral.

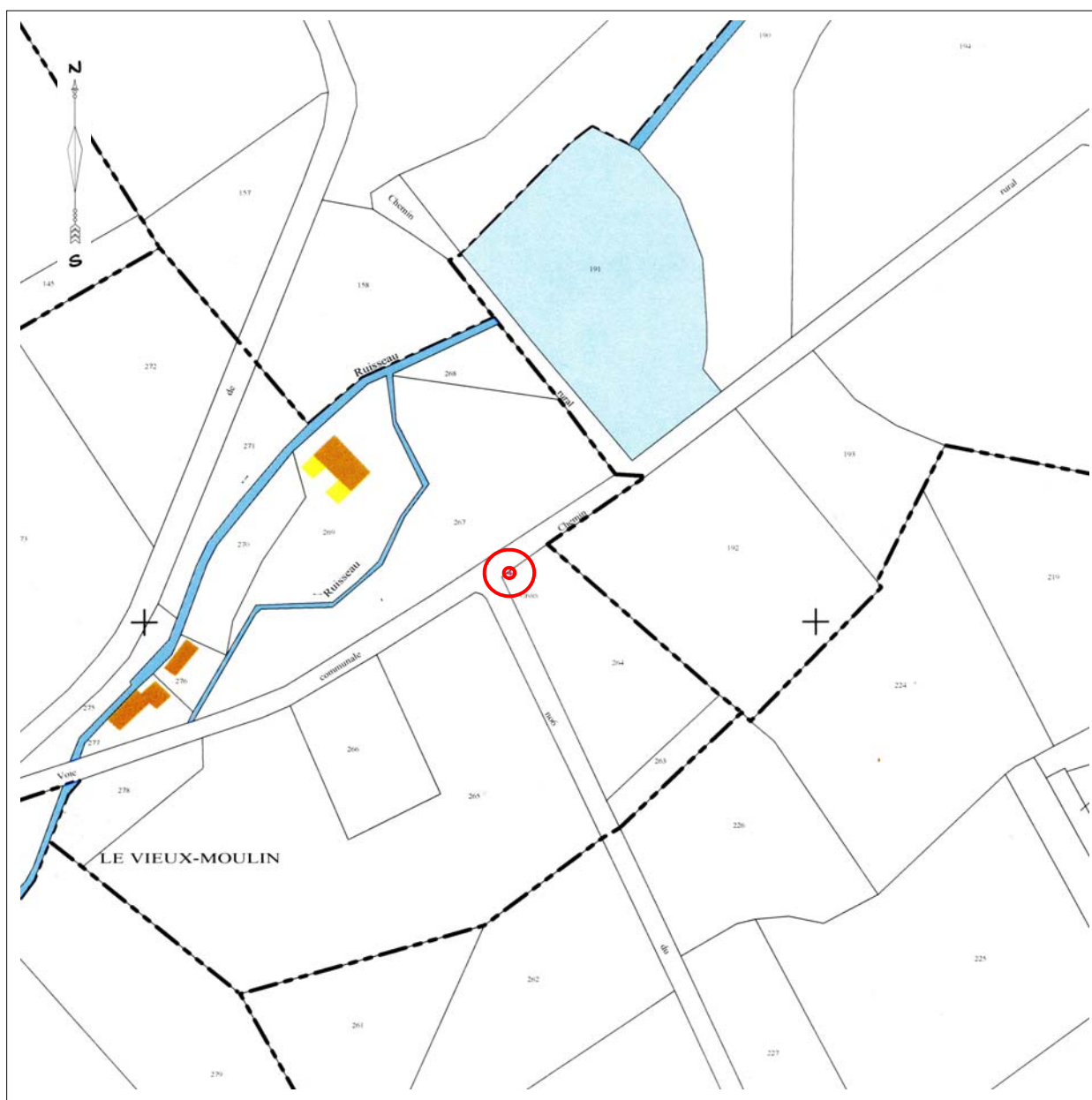

Extrait du plan cadastral de la commune de Vieux-Mareuil rénové en 1969, à l'échelle du 1/2500.
Section D, feuille n°3.

LOCALISATION CADASTRALE ANCIENNE

Cadastre établi le 20 novembre 1823

Échelle d'origine: 1/2500

Section: D

Feuille n°: 3

Parcelle n°: 164

Surface:

Propriétaire:

Observation: l'emplacement de la croix n'est pas indiqué sur le plan cadastral.

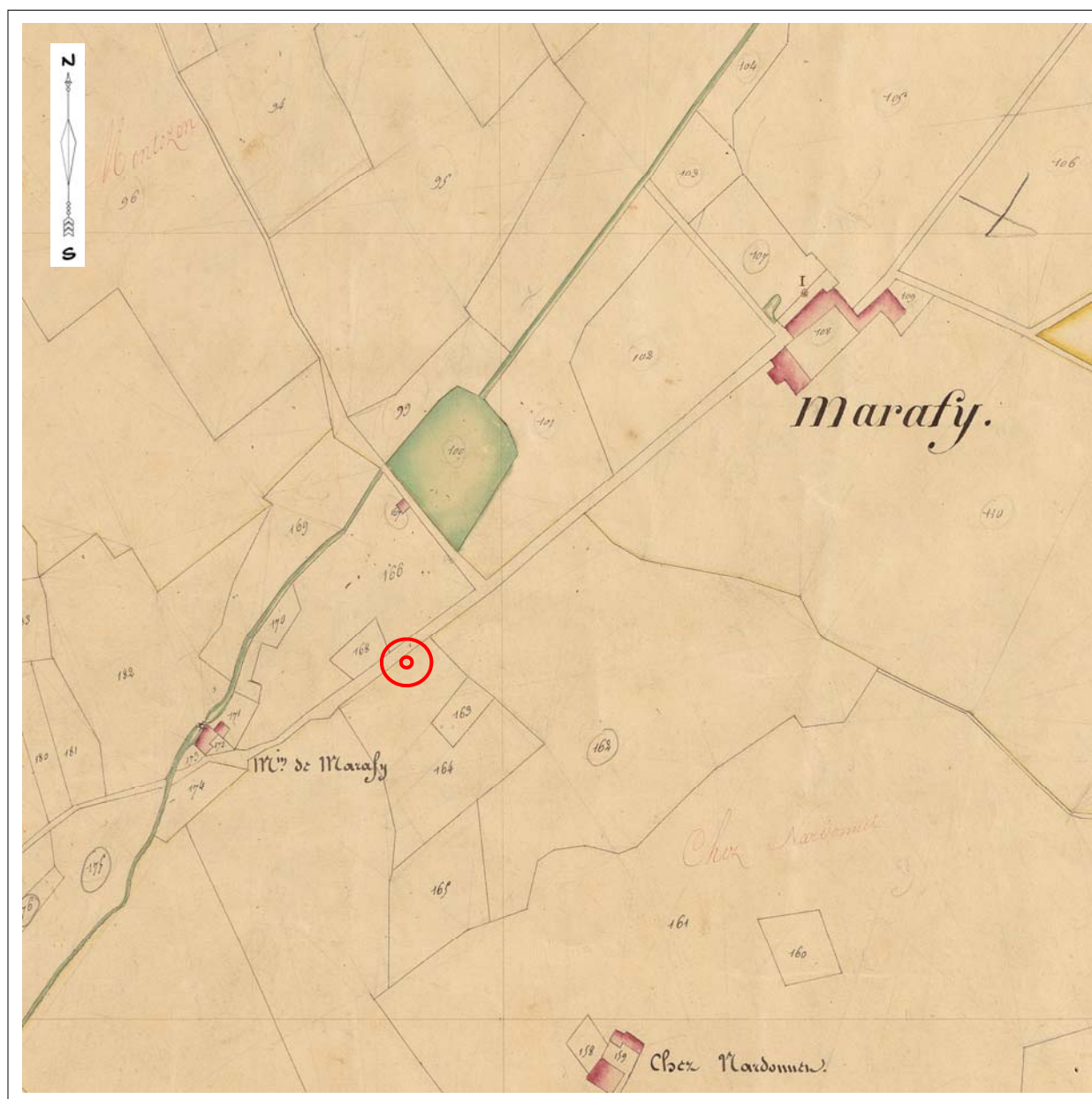

Extrait du plan cadastral napoléonien de la commune de Vieux-Mareuil, sans échelle.
(Echelle d'origine 1/2500).
Section D, feuille n°3.

DESCRIPTIF GRAPHIQUE

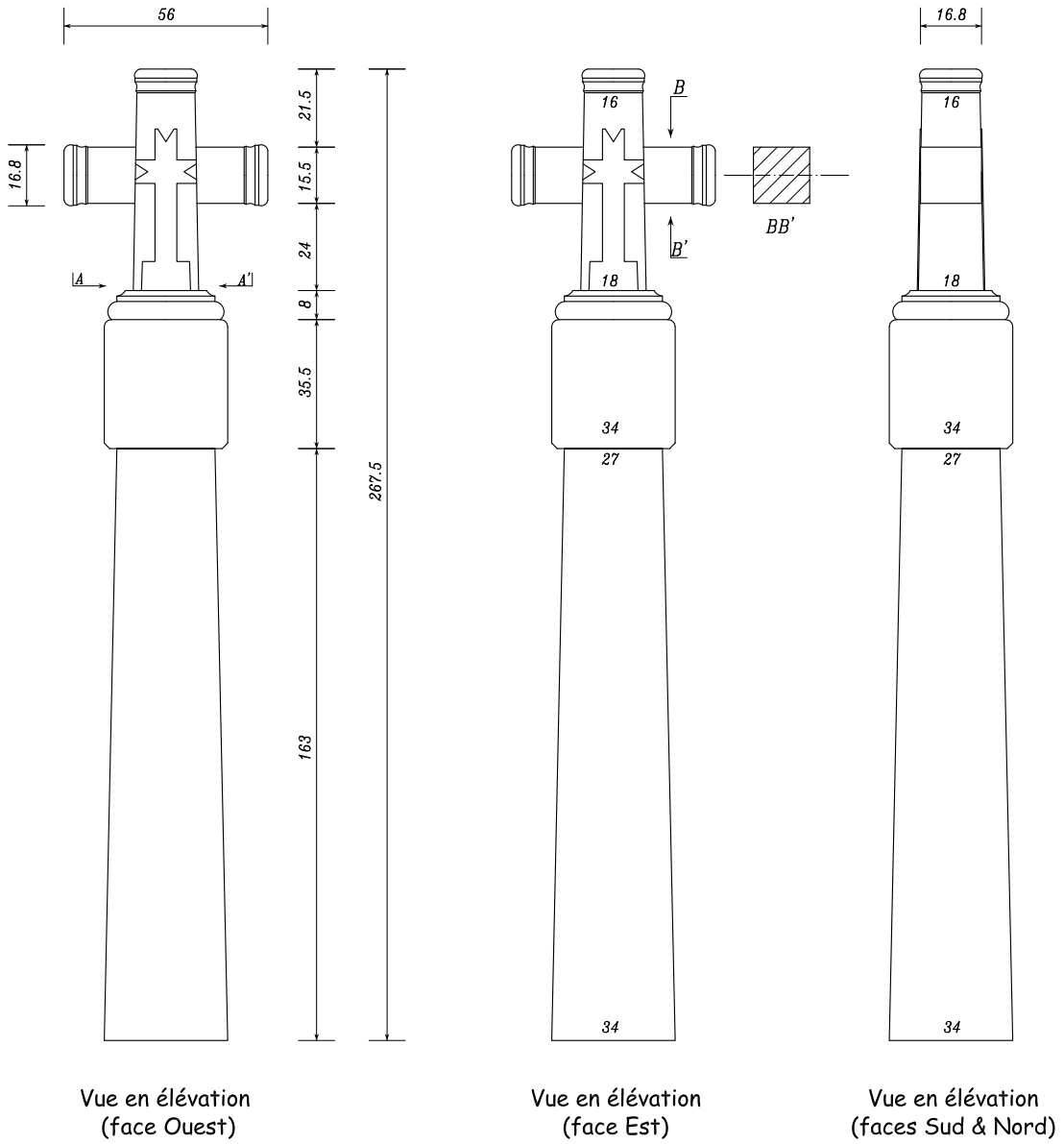

Croix de Marafy

Vieux-Mareuil

Marafy

(Planche I/II)

(06/2017)

Echelle du 1/20

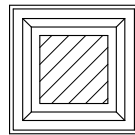
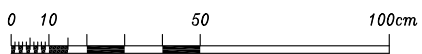

Vue de dessus en coupe suivant AA'

DESCRIPTIF GRAPHIQUE

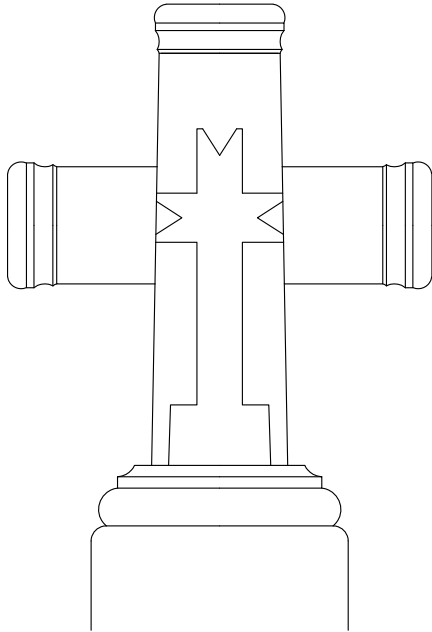

Détail de la croix

Echelle du 1/10

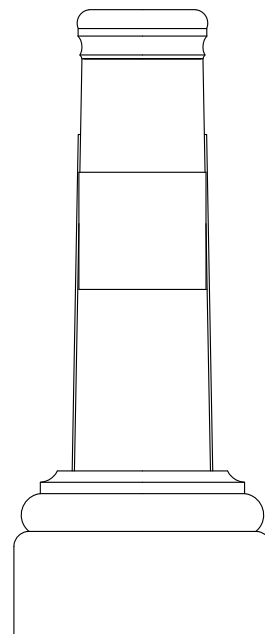
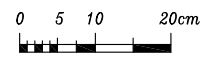

Croix de Marafy

Vieux-Mareuil

Marafy

(Planche II/II)

(06/2017)

DESCRIPTIF ECRIT

L'ensemble de l'édifice est réalisé en pierre de taille calcaire. Cet édifice peut être scindé en trois parties: la croix, la colonne et le piédestal.

- La croix

La croix est de forme latine. Les embouts des croisillons et du fût sont moulurés. Ils sont de section carrée. Le fût et la hampe sont légèrement tronconiques. Les deux faces de cette croix portent le même motif d'ornementation, une croix en relief aux embouts mâtés.

- La colonne

La colonne est divisée en deux parties : le fût et le chapiteau. Le fût de la colonne tronconique est de section carrée. Le chapiteau de la colonne à profil mouluré (dé chanfreiné, tore, listel et cavet renversé) est de section carrée.

- Le piédestal

Il est non visible car enterré profondément, sa taille et sa forme n'ont pu être déterminées.

DESCRIPTIF PHOTOGRAPHIQUE



La croix de Marafy - Vieux-Marcueil - (Dordogne) - Parrot Anita / septembre 2016

HISTORIQUE ET SOURCES DOCUMENTAIRES

Pour cette croix, nous n'avons pas trouvé de document la concernant, ni réussi à déterminer la date exacte de son édification.

**DEVENIR DE L'ÉDIFICE
OBSERVATIONS ET SUGGESTIONS DU RÉDACTEUR**

L'ensemble de l'édifice est en bon état.

RENSEIGNEMENTS ADMINISTRATIFS

Noms et prénoms des rédacteurs
Madame PARROT Anita
Madame SAINT-HILLIER Marie-Claire
Monsieur VIVES Jean
Monsieur PARROT Yannick

Dossier achevé le 20 JUIN 2017