

Département de la Dordogne  
**DOSSIER D'INVENTAIRE**  
PETIT PATRIMOINE RURAL BÂTI DU PÉRIGORD

CONSEIL GÉNÉRAL  
Conseil d'Architecture d'Urbanisme  
et d'Environnement de la Dordogne  
(C.A.U.E. 24).

LA PIERRE ANGULAIRE  
Généralisme mouvement  
Fédération de la Dordogne  
(Association loi de 1901)



**Arrondissement : Nontron**  
**Canton : Mareuil**  
**Commune : Vieux-Mareuil**  
**Lieu-dit : les Combaloux**  
**Édifice : lavoir de Rouchatoux**  
**DOSSIER n°**

## LOCALISATION GÉOGRAPHIQUE

**Longitude :** 0°30'57.6'' Est du Méridien international.

**Latitude :** 45°26'02.2'' Nord

**Altitude :** 142 mètres.

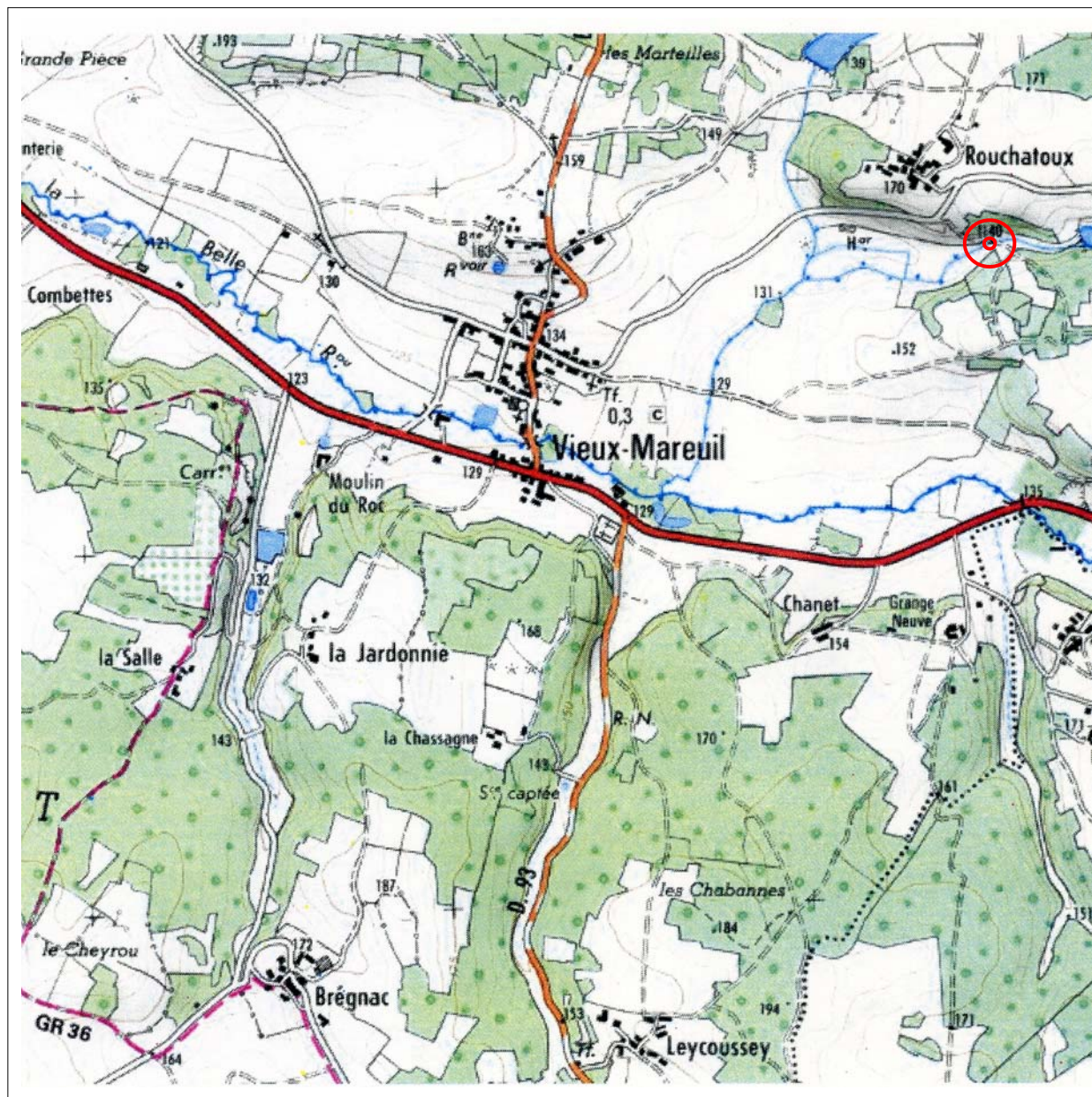

Extrait de la carte topographique de l'IGN au 1/25000 Mareuil n°1833 Ouest.

## CARACTERISTIQUES DE L'ENVIRONNEMENT

### Géologie

Cet édifice est localisé sur la bordure Nord-Est du Bassin Aquitain et plus précisément sur le flanc Sud-Ouest de l'anticlinal de Mareuil de direction NW-SE. Il est situé sur des terrains sédimentaires d'âge Crétacé (-100 Ma). Ainsi, la nature du sous-sol sur lequel il repose est globalement crayeuse.

En effet, des formations datées du Ligérien (C3a ; 15 à 20m d'épaisseur) sont présentes : calcaires crayeux blancs dits de Villars formant une assise massive à stratification en plaquettes accompagnée de lits marneux grisâtres à la base.

Tout autour du site, des formations un peu plus récentes de l'Angoumien (C3C) et du Coniacien (C4) sont présentes. Ces faciès calcaires sont très visibles dans le panorama car ils constituent des niveaux plus résistants à l'érosion formant de ce fait des corniches dans le paysage.

Enfin, à environ 1 km au Nord Est, des altérites et colluvions (Acc) affleurent sur une vaste zone, constituant des dépôts non fluviaux issus de divers remaniements.

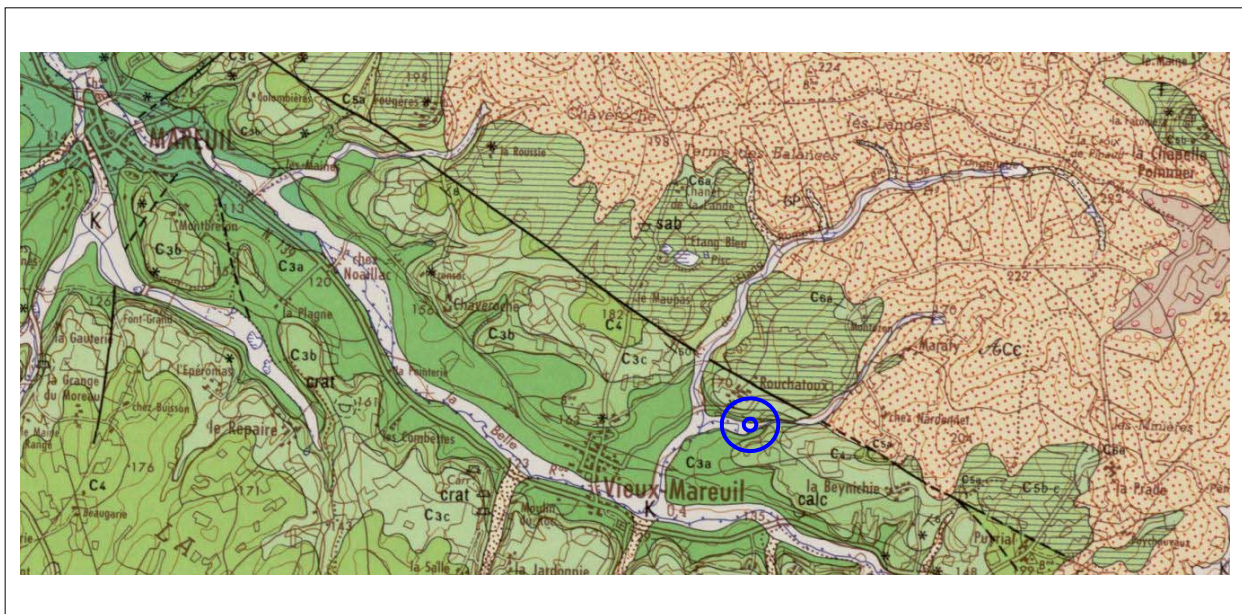

Extrait de la carte géologique de Nontron (n°734) et de sa notice.  
(D'après le portail géoscientifique Info Terre du BRGM)  
(Bureau de Recherches Géologiques et Minières)

# CARACTERISTIQUES DE L'ENVIRONNEMENT

## Situation écologique et environnementale

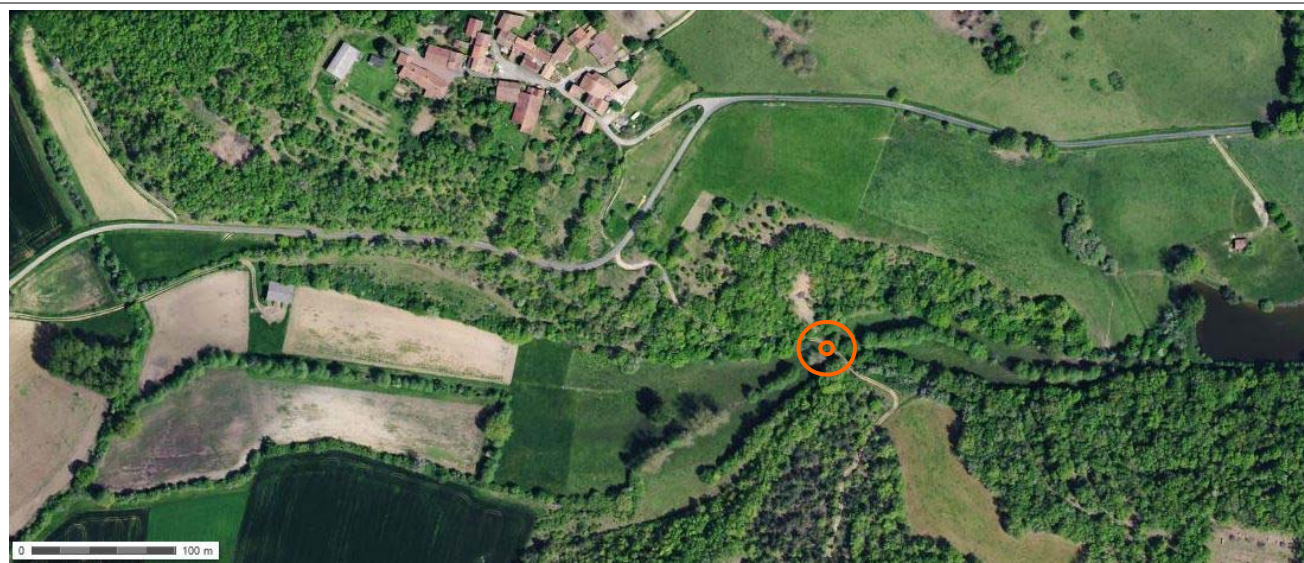

Extrait de la photo aérienne orientation plein Nord (*Géoportail– IGN-2017*)

## LOCALISATION CADASTRALE

Cadastre rénové en 1969  
Échelle d'origine: 1/2500  
Section : E  
Feuille n° : 2  
Parcelle n°: Dp/550

Propriétaire : la commune de Vieux-Mareuil

Observation:



Extrait du plan cadastral de la commune de Vieux-Mareuil rénové en 1969, à l'échelle du 1/2500.  
Section E, feuille n°2 & section D, feuille n°3 .

## LOCALISATION CADASTRALE ANCIENNE

Cadastre établi le 20 novembre 1823

Échelle d'origine: 1/2500

Section : E

Feuille n°: 2

Parcelle n° : Dp/641

Propriétaire : la commune de Vieux-Mareuil

Observation:

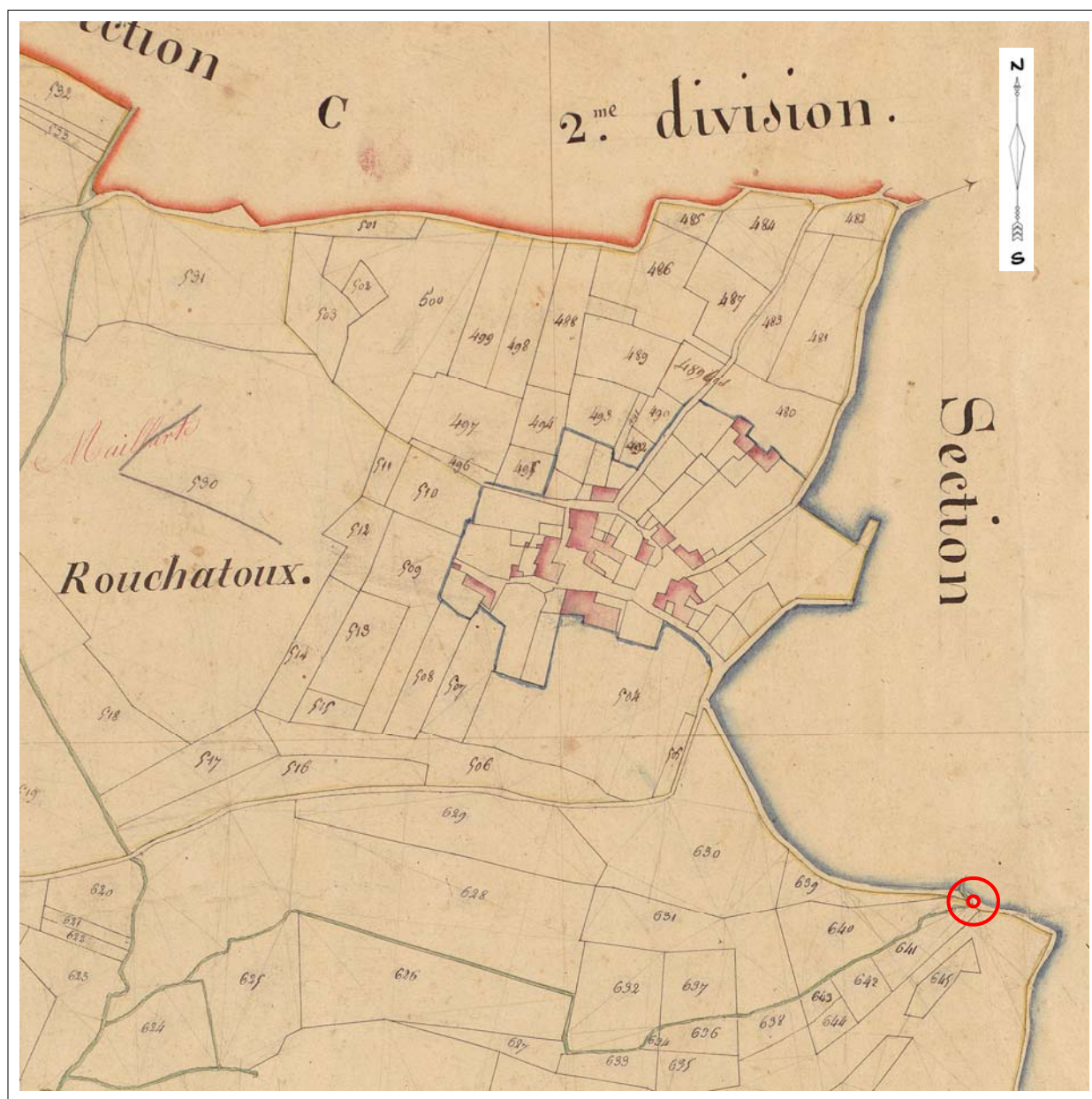

Extrait du plan cadastral napoléonien de la commune de Vieux-Mareuil, sans échelle.  
(Echelle d'origine 1/2500).  
Section E, feuille n°2.

# DESCRIPTIF GRAPHIQUE

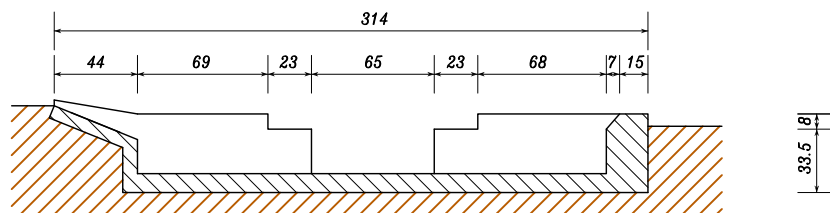

Coupe suivant BB'

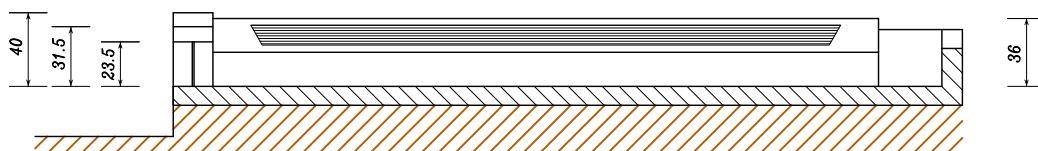

Coupe suivant AA'

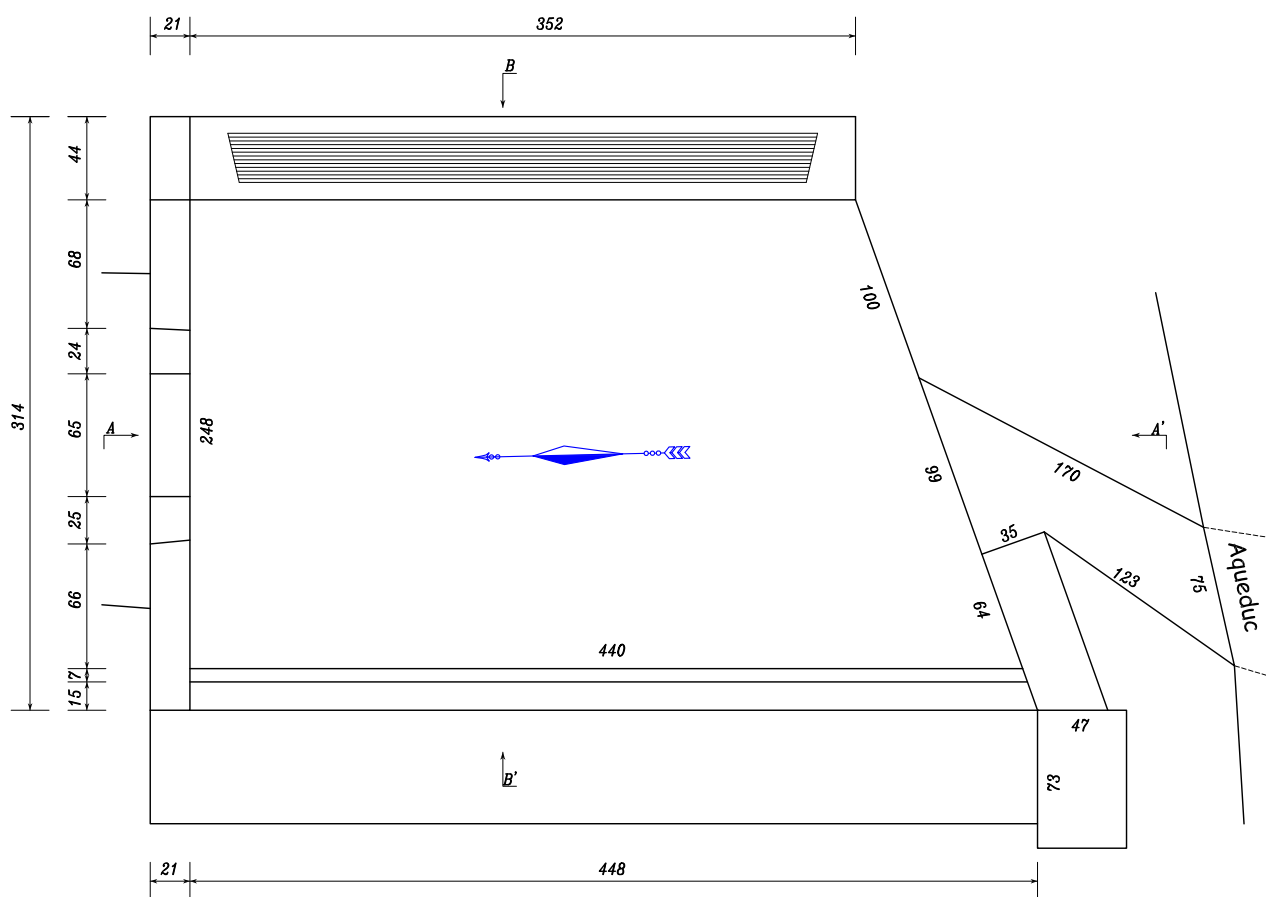

## LAVOIR DE ROCHATOUX

Vieux-Mareuil

Le Bourg

(Planche I/I)

(05/2018)

Echelle du 1/40

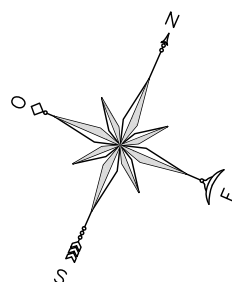
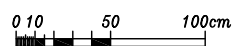

Vue en plan

## **DESCRIPTIF ECRIT**

Le lavoir de Rouchatoux est un lavoir ouvert. Le bassin de lavage est de forme trapézoïdale .Comme l'ensemble du bassin, margelles et trottoirs sont réalisés en ciment. Le bord latéral Nord, sur la longueur du lavoir présente un large pan coupé, strié sur sa surface, qui fait office de planche à laver. Il est directement alimenté par un petit ruisseau, affluent de la « Belle ». Quant au déversoir, il occupe une partie de la largeur du bassin et sert de trop plein, fixant le niveau de l'eau dans le lavoir.



## DESCRIPTIF PHOTOGRAPHIQUE



Le lavoir de Rouchatoux - Vieux-Mareuil - ( Dordogne ) - Parrot Anita / Mai 2018

## DESCRIPTIF PHOTOGRAPHIQUE



Le lavoir de Rouchatoux - Vieux-Mareuil - ( Dordogne ) - Parrot Anita / Mai 2018

## **HISTORIQUE ET SOURCES DOCUMENTAIRES**

C'est en mars 1922 qu'apparaît la première délibération concernant le lavoir du village de Rouchatoux.

Les habitants du village demandent l'urgente réparation de leur unique lavoir. Après avoir fait établir un devis estimatif des travaux à réaliser s'élevant à 506 francs, le conseil municipal décide d'accorder un crédit de 150 francs qui viendront s'ajouter aux 240 francs de souscription des habitants du village de Rouchatoux, en « implorant » la commission départementale de subventionner les 106 francs restant pour réaliser l'ensemble des travaux. Cette subvention n'a pas du être acceptée puisqu'en août 1923 la commune décide de prélever sur l'article « fontaines, puits, mares et lavoir » la somme de 250 francs pour enfin réaliser les travaux de réfection du lavoir.

*Archives communales de Vieux-Mareuil*

**DEVENIR DE L'ÉDIFICE  
OBSERVATIONS ET SUGGESTIONS DU RÉDACTEUR**

Ce lavoir est en très bon état.

**RENSEIGNEMENTS ADMINISTRATIFS**

Noms et prénoms des rédacteurs  
Madame PARROT Anita  
Madame SAINT-HILLIER Marie-Claire  
Monsieur VIVES Jean  
Monsieur PARROT Yannick

Dossier achevé le 20 juin 2018