

Département de la Dordogne
DOSSIER D'INVENTAIRE
PETIT PATRIMOINE RURAL BÂTI DU PÉRIGORD

CONSEIL DEPARTEMENTAL
Conseil d'Architecture d'Urbanisme
et d'Environnement de la Dordogne
(C.A.U.E. 24).

LA PIERRE ANGULAIRE
Généralions mouvement
Les Aînés ruraux
(Association loi de 1901)



Arrondissement : Nontron
Canton : Mareuil
Commune : Vieux-Mareuil
Lieu-dit : la Jardonie
Édifice : Lavoir de la Jardonie
DOSSIER n°

LOCALISATION GÉOGRAPHIQUE

Longitude : 0°29'21.7'' Est du Méridien international.

Latitude : 45°25'28.4'' Nord

Altitude : 135 mètres.

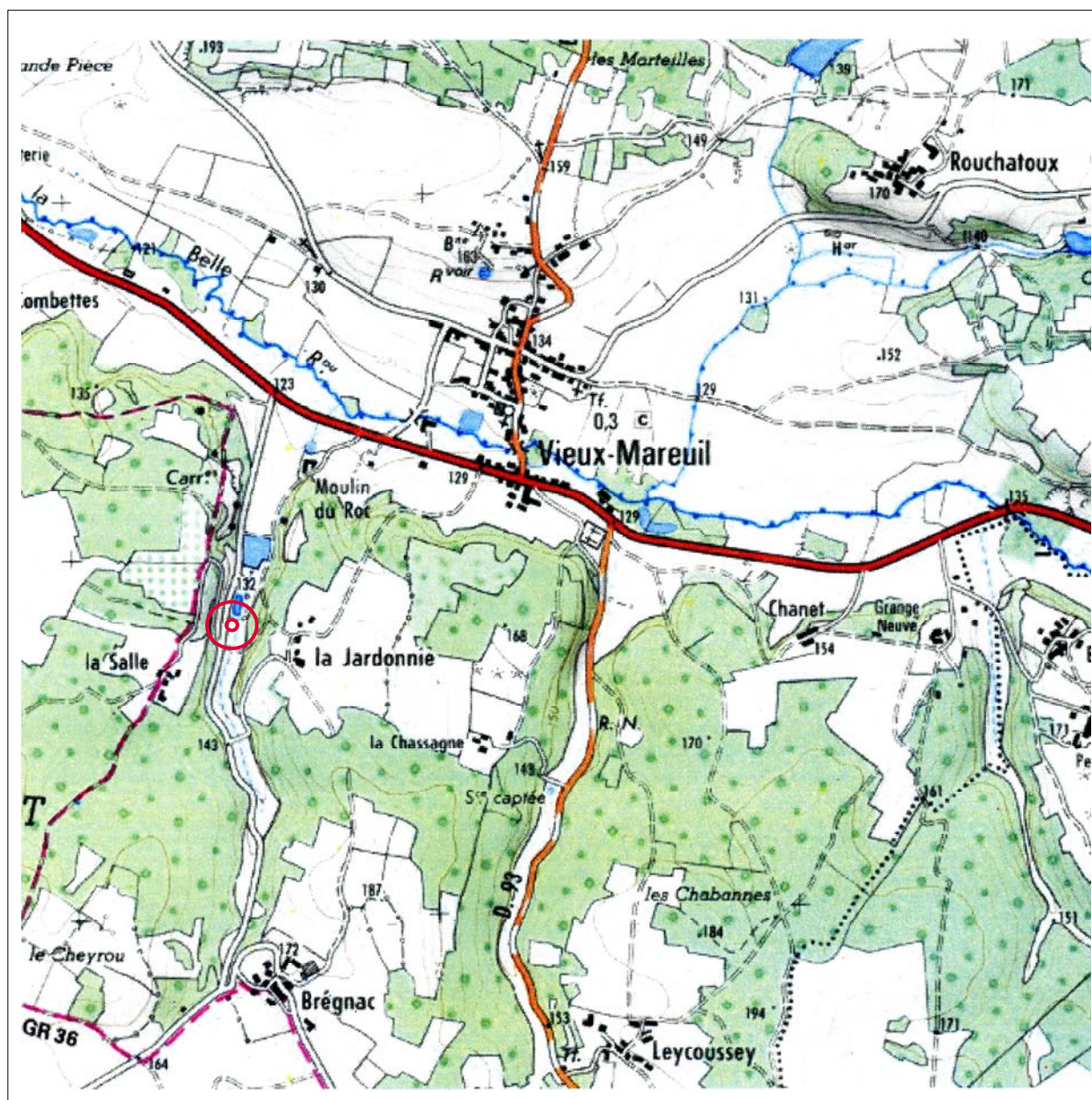

Extrait de la carte topographique de l'IGN au 1/25000 Mareuil n°1833 Ouest.

CARACTERISTIQUES DE L'ENVIRONNEMENT

Géologie

Cet édifice est localisé sur la bordure Nord-Est du Bassin Aquitain et plus précisément sur le flanc Sud-Ouest de l'anticlinal de Mareuil (de direction NW-SE).

Il est situé sur des terrains sédimentaires d'âge Crétacé (-100 Ma). Ainsi, la nature du sous-sol sur lequel il repose est globalement crayeuse.

En effet, des formations datées de l'Angoumien supérieur (20 à 30m d'épaisseur) sont présentes : calcaires crayeux blancs ligériens associés à des calcaires graveleux et crayeux à Rudistes. Ces formations sédimentaires concentrent des dépôts benthiques (mollusques, bryozoaires et annélides) et des gravelles. Ces faciès sont très visibles dans le panorama car ils constituent des niveaux plus résistants à l'érosion formant de ce fait des corniches dans le paysage.

Des formations sédimentaires d'âge Coniacien (65m d'épaisseur) affleurent au Sud de ce site : calcaires gréseux présentant des faciès sableux à leur base.

Les calcaires Turoniens, situés au Nord sont exploités à des fins de construction comme en témoigne la présence de nombreuses carrières. C'est de ces carrières de calcaires blancs massifs à Rudistes qu'est extraite la célèbre « pierre de Nontron ».

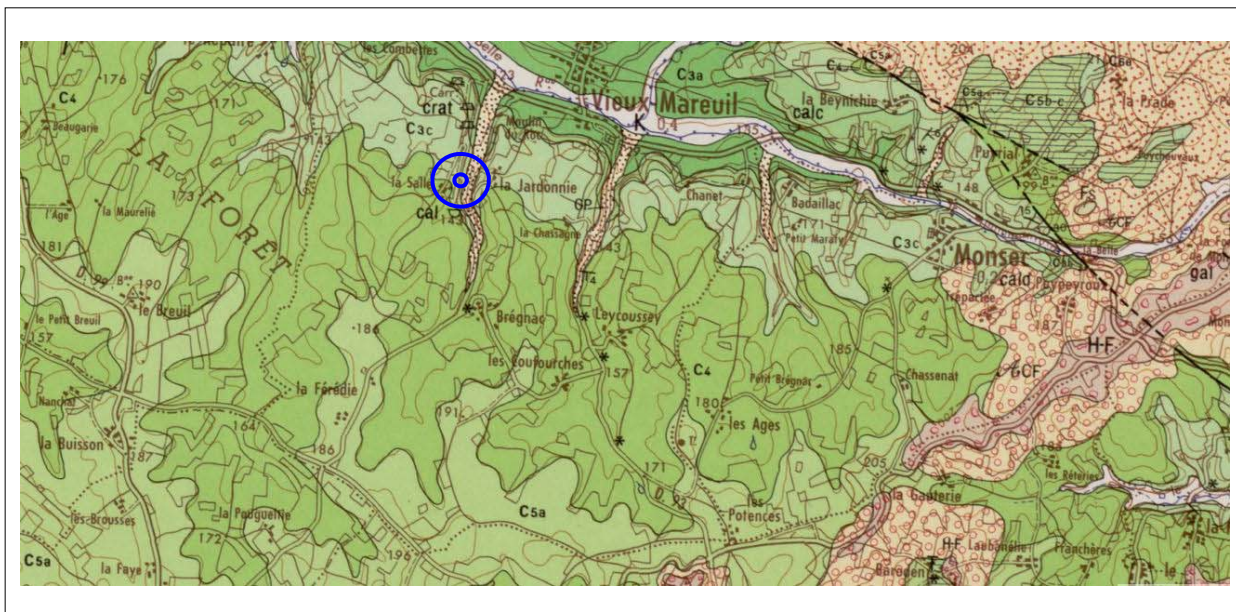

Extrait de la carte géologique de Nontron (n°734) et de sa notice.
(D'après le portail géoscientifique Info Terre du BRGM)
(Bureau de Recherches Géologiques et Minières)

CARACTERISTIQUES DE L'ENVIRONNEMENT

Situation écologique et environnementale

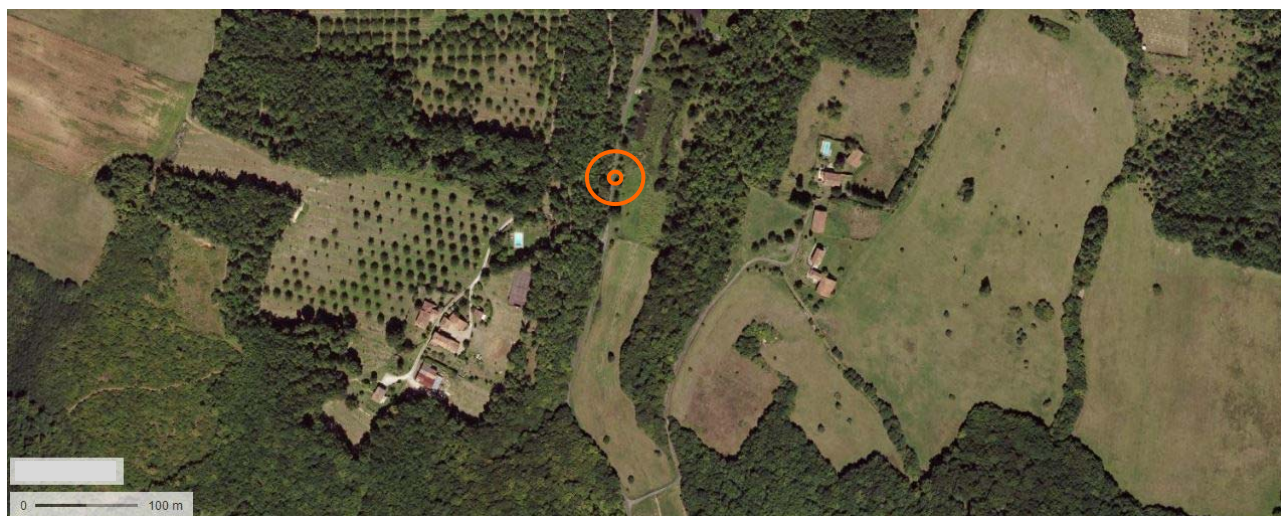

Extrait de la photo aérienne orientation plein Nord (*Géoportail– IGN-2017*)

LOCALISATION CADASTRALE

Cadastre rénové en 1969 (dernière mise à jour 05/2018)

Échelle d'origine: 1/2500

Section: G

Feuille n°: 1

Parcelle n°: Dp/133

Surface:

Propriétaire: commune de Vieux-Mareuil

Observation:

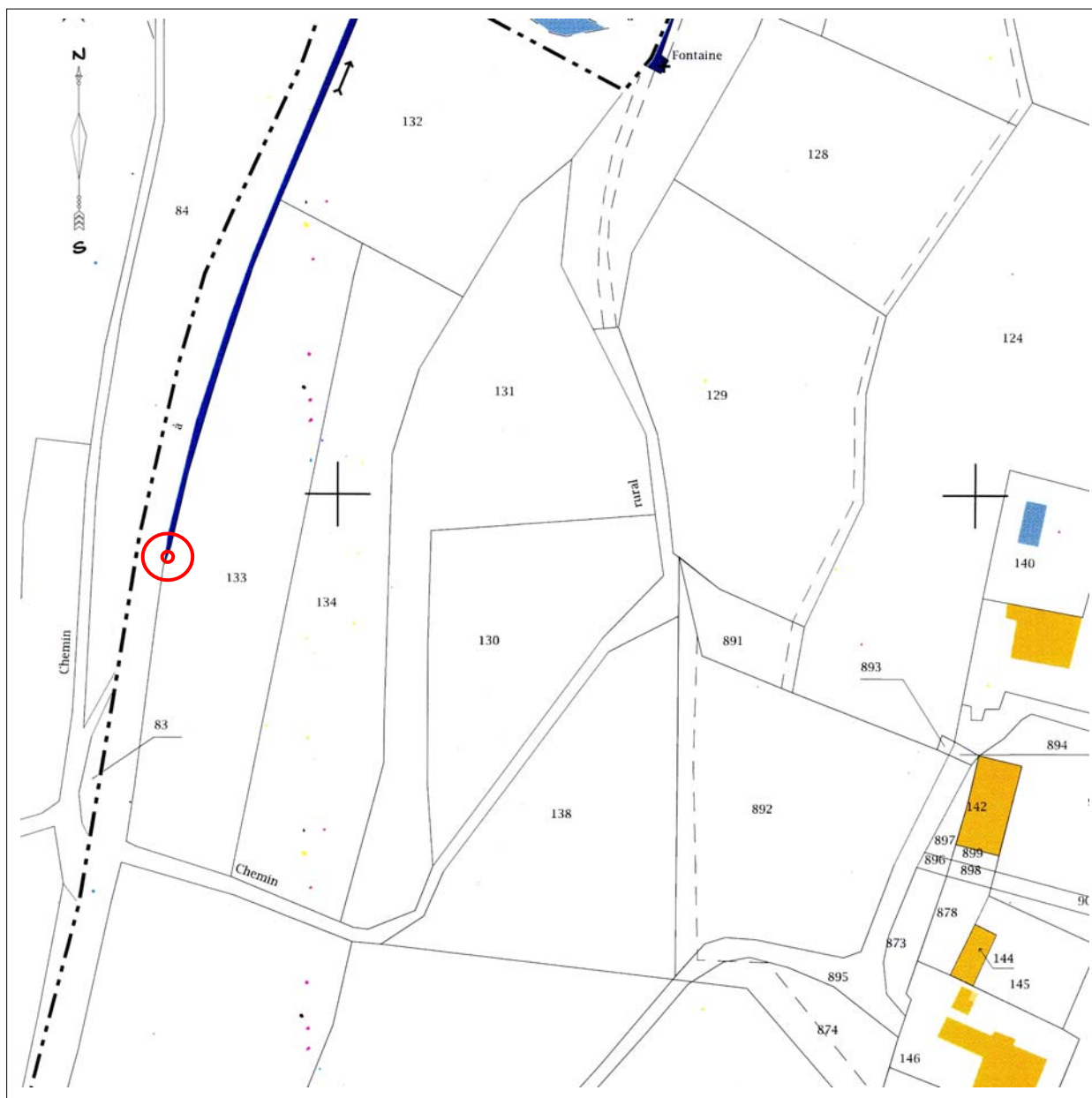

Extrait du plan cadastral de la commune de Vieux-Mareuil , à l'échelle du 1/1500.
Section G, feuille n°1.

LOCALISATION CADASTRALE ANCIENNE

Cadastre établi le 20 novembre 1862

Échelle d'origine: 1/2500

Section: G

Feuille n°: 1

Parcelle n°: Dp/22

Surface:

Propriétaire: commune de Vieux-Mareuil

Observation:



Extrait du plan cadastral napoléonien de la commune de Vieux-Mareuil , sans échelle.
(Echelle d'origine 1/2500).
Section G, feuille n°1.

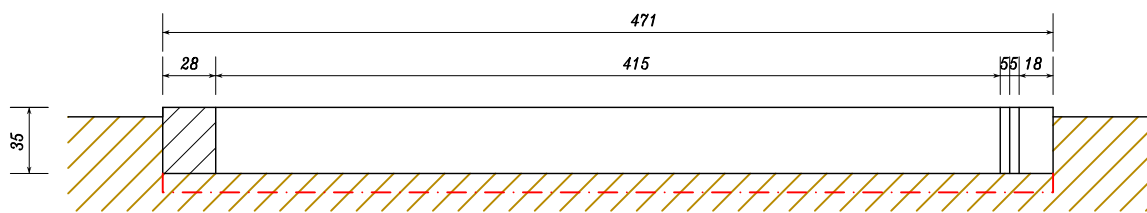

Coupe suivant BB'

LAVOIR DE LA JARDONIE

Vieux-Mareuil

Le Bourg

(Planche I/I)

(05/2018)

Echelle du 1/40

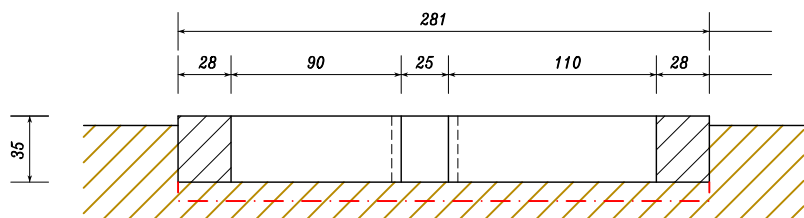
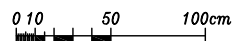

Coupe suivant AA'

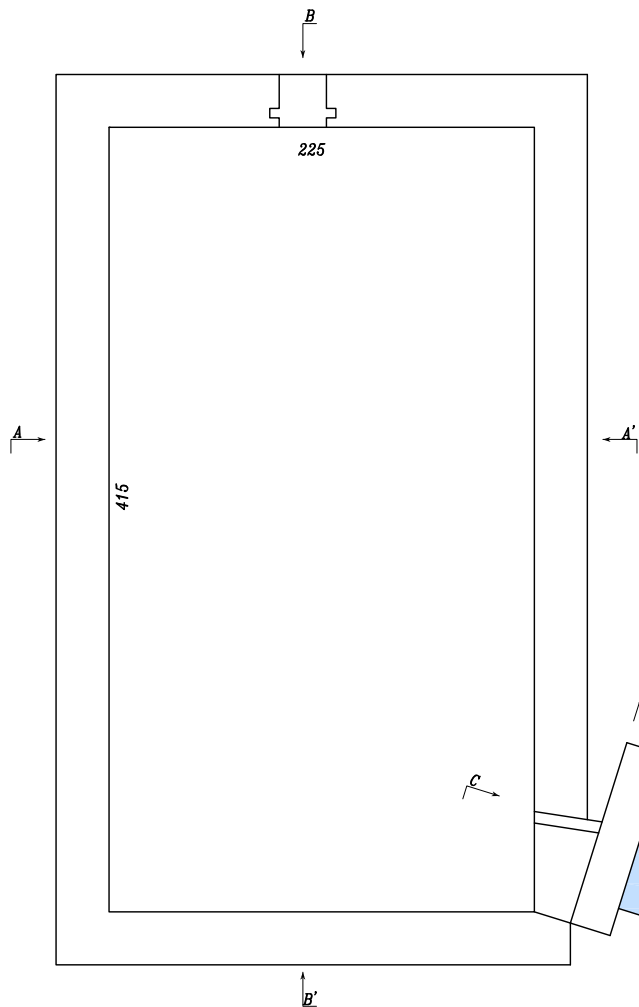

Vue en plan

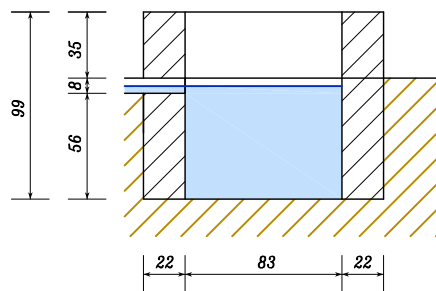

Coupe suivant CC'

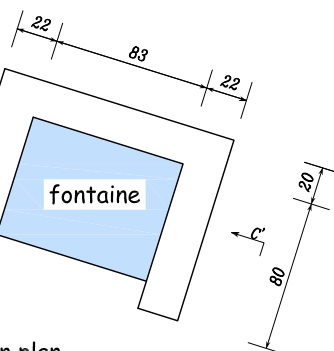
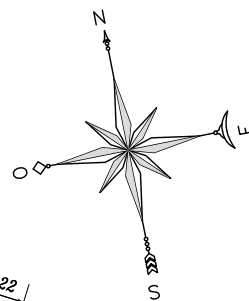

DESCRIPTIF ECRIT

Le lavoir de la Jardonnie est de plan rectangulaire, 4.15mx 2.25m, pour une profondeur de 35cm. Les margelles sont en pierre de taille. La vanne de vidange pouvait recevoir une pelle, qui coulissait dans des rainures appropriées, faisant office de trop plein en fixant le niveau de l'eau dans le lavoir. Ce lavoir ne possède pas de planche à laver fixe, les lavandières devaient se déplacer avec leur selle ou leur « cabasson », sorte de caisse garnie de paille, pour venir froter, taper au battoir ou encore rincer le linge.

La fontaine a été succinctement aménagée, elle se résume à un simple puisard en pierre de taille, non couvert.

DESCRIPTIF PHOTOGRAPHIQUE



Lavoir de la Jardonnie - Vieux-Mareuil- (Dordogne) - Parrot Anita / Juin 2017

HISTORIQUE ET SOURCES DOCUMENTAIRES

La seule information trouvée sur le lavoir de la Jardonnie concerne la fontaine qui l'alimente. C'est une délibération communale du 27 mai 1923 qui nous apprend qu'il a été établi un devis d'un montant de 390 francs pour les réparations à faire à la fontaine de la Jardonnie et qu'en conséquence la commune vote la somme de 290 francs et demande à la commission départementale de leur accorder un secours de 100 francs afin de boucler le budget nécessaire à la réalisation des travaux.

Archives communales de Vieux-Mareuil.

**DEVENIR DE L'ÉDIFICE
OBSERVATIONS ET SUGGESTIONS DU RÉDACTEUR**

Ce lavoir est en mauvais état, un nettoyage de sa périphérie et du bassin serait nécessaire.

RENSEIGNEMENTS ADMINISTRATIFS

Noms et prénoms des rédacteurs
Madame PARROT Anita
Madame SAINT-HILLIER Marie-Claire
Monsieur VIVES Jean
Monsieur PARROT Yannick

Dossier achevé le 20 juin 2018