

Département de la Dordogne
DOSSIER D'INVENTAIRE
PETIT PATRIMOINE RURAL BÂTI DU PÉRIGORD

CONSEIL DEPARTEMENTAL
Conseil d'Architecture d'Urbanisme
et d'Environnement de la Dordogne
(C.A.U.E. 24).

LA PIERRE ANGULAIRE
Génération mouvement
Les Aînés ruraux
(Association loi de 1901)



Arrondissement : **Nontron**
Canton : **Mareuil**
Commune : **Vieux-Mareuil**
Lieu-dit : **Le Bourg**
Édifice : **Gueule du four à pain du chemin de l'Échalette**
DOSSIER n° **1370**

LOCALISATION GÉOGRAPHIQUE

Longitude : 0°29'59.3'' Est du Méridien international.

Latitude : 45°25'49.7'' Nord

Altitude : 131 mètres.

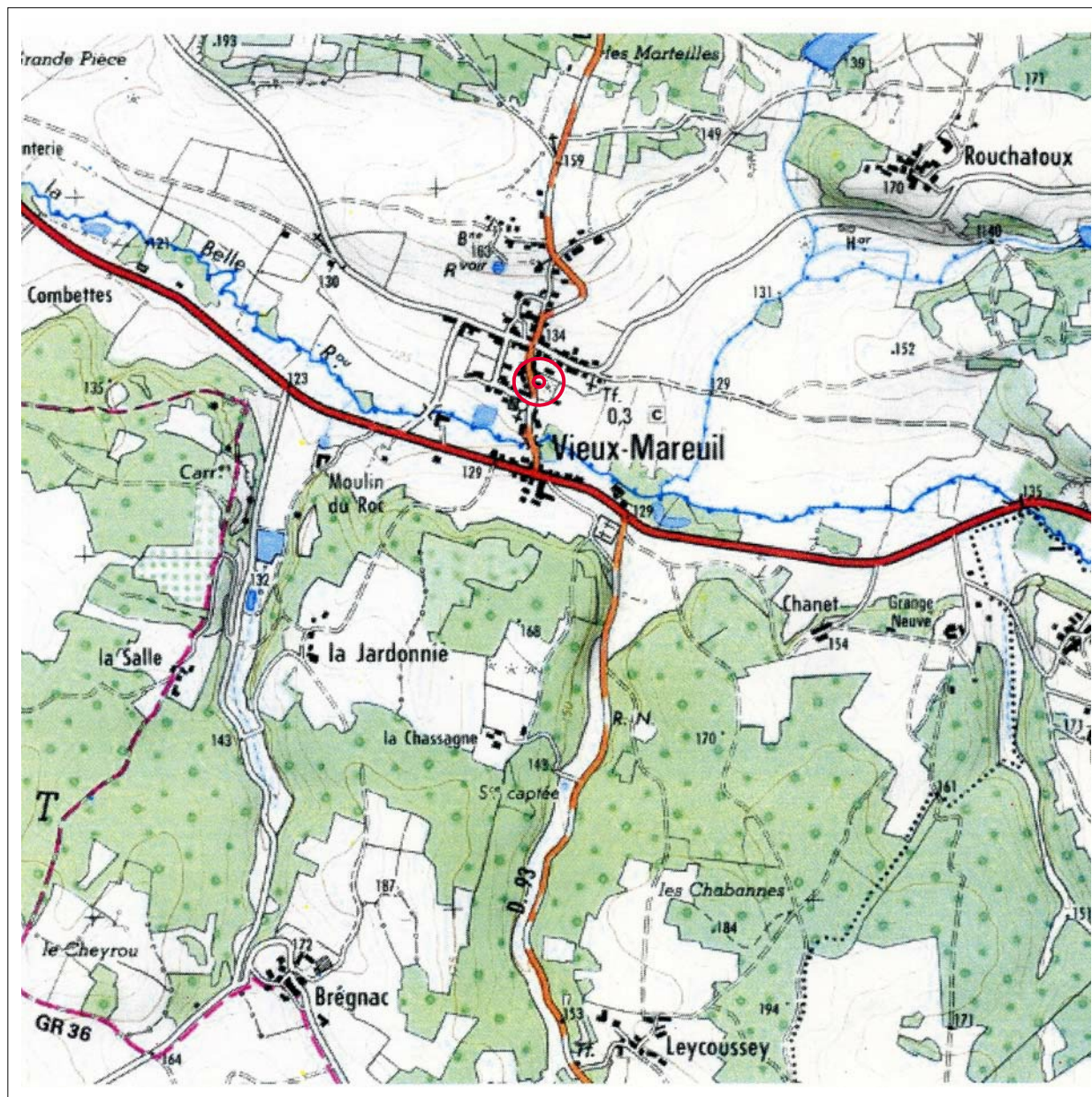

Extrait de la carte topographique de l'IGN au 1/25000 Mareuil n°1833 Ouest.

CARACTERISTIQUES DE L'ENVIRONNEMENT

Géologie

Ce four à pain est localisé sur la bordure Nord-Est du Bassin Aquitain et plus précisément sur le flanc Sud-Ouest de l'anticlinal de Mareuil (de direction NW-SE).

Cet édifice est situé sur des terrains sédimentaires d'âge Crétacé (-100 Ma). Ainsi, la nature du sous-sol sur lequel il repose est globalement crayeuse.

En effet, des formations Turoniennes (60m d'épaisseur) sont présentes : calcaires crayeux blancs ligériens associés à des calcaires graveleux et crayeux à Rudistes angoumoisins. Ces formations sédimentaires concentrent des dépôts benthiques (mollusques, bryozoaires et annélides) et des gravelles. Ces faciès sont très visibles dans le panorama car ils constituent des niveaux plus résistants à l'érosion formant ainsi des corniches dans le paysage.

Des formations sédimentaires d'âge Coniacien (65m d'épaisseur) affleurent au Sud de ce site : calcaires gréseux présentant des faciès sableux à leur base.

A l'Est de ce site on retrouve au cœur de la vallée la sédimentation de grèzes (GP sur la carte) : sédiments de phase ultime d'érosion des versants mis en place pour l'essentiel durant le dernier épisode glaciaire du Würm. Ces formations ont déjà montré la présence d'éléments archéologiques moustériens.

Les calcaires Turoniens sont exploités à des fins de construction comme en témoigne la présence de nombreuses carrières. De ces carrières de calcaires blancs massifs à Rudistes est extraite la célèbre « pierre de Nontron ».

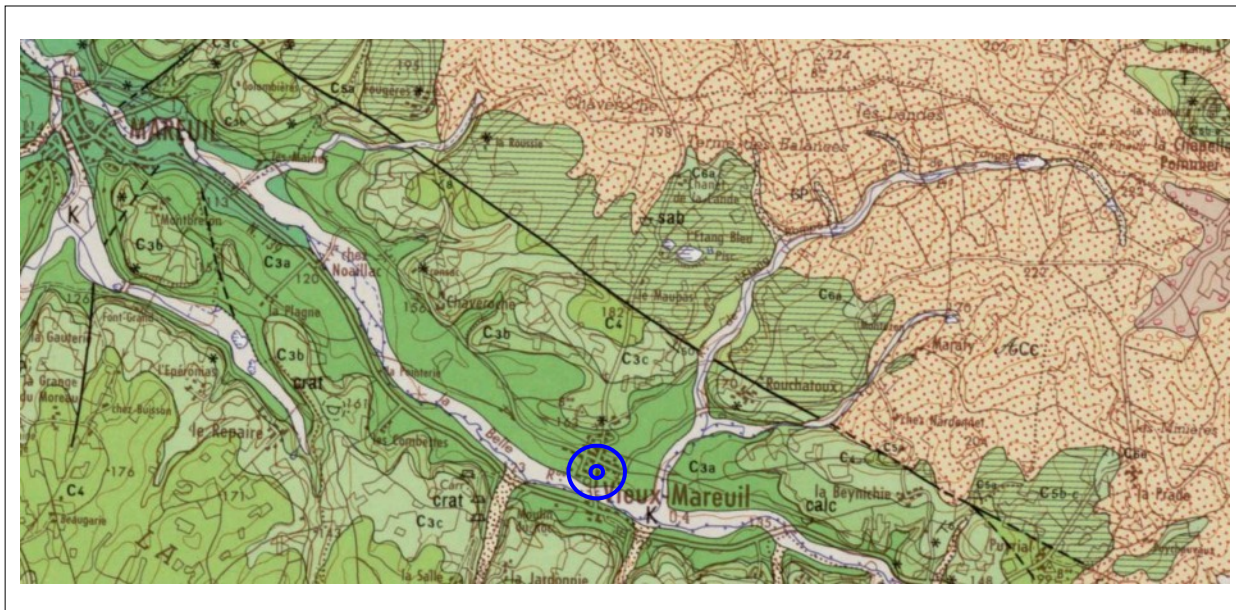

Extrait de la carte géologique de Nontron (n°734) et de sa notice.
(D'après le portail géoscientifique Info Terre du BRGM)
(Bureau de Recherches Géologiques et Minières)

CARACTERISTIQUES DE L'ENVIRONNEMENT

Situation écologique et environnementale



Extrait de la photo aérienne orientation plein Nord (*Géoportail– IGN-2014*)

LOCALISATION CADASTRALE

Cadastre rénové en 1969 (dernière mise à jour 05/2018)

Échelle d'origine: 1/1250

Section: E

Feuille n°: 1

Parcelle n°: 156

Surface: 2a37ca

Propriétaire: Mr MONCEYRON Christian.

Observation:



Extrait du plan cadastral de la commune de Vieux-Mareuil ,
à l'échelle du 1/1250. Section E, feuille n°1.

LOCALISATION CADASTRALE ANCIENNE

Cadastre établi le 20 novembre 1823.

Échelle d'origine: 1/1250

Section: E

Feuille n°: 1

Parcelle n°: 275

Surface:

Propriétaire:

Observation:



Extrait du plan cadastral napoléonien de la commune de Vieux-Mareuil , sans échelle.
(Echelle d'origine 1/1250).
Section E, feuille n°1.

DESCRIPTIF GRAPHIQUE

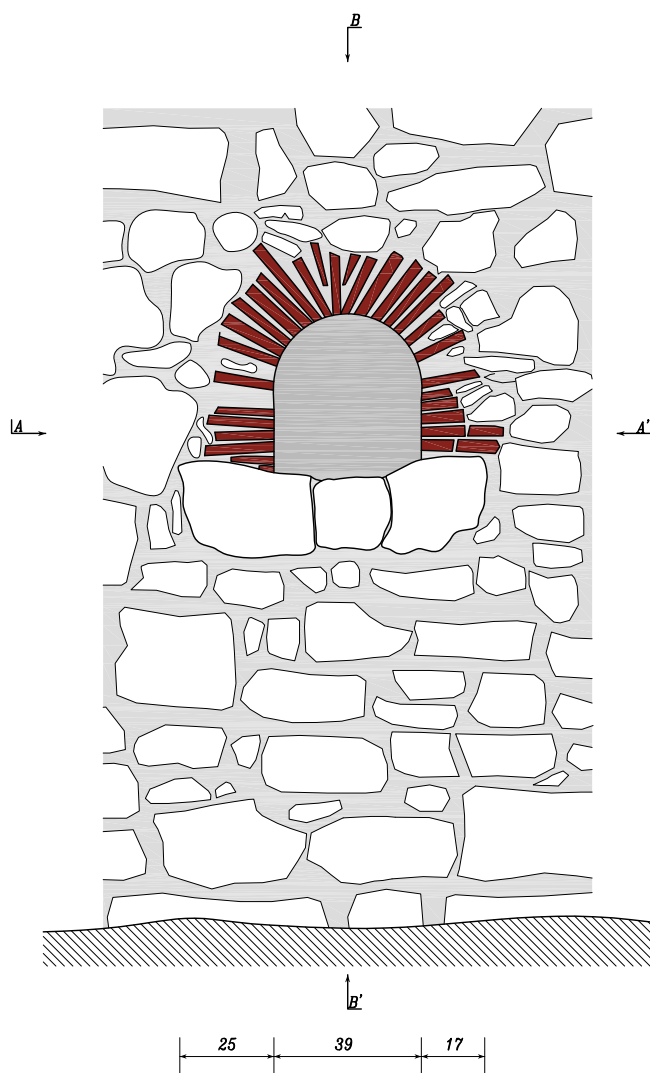

Vue en élévation

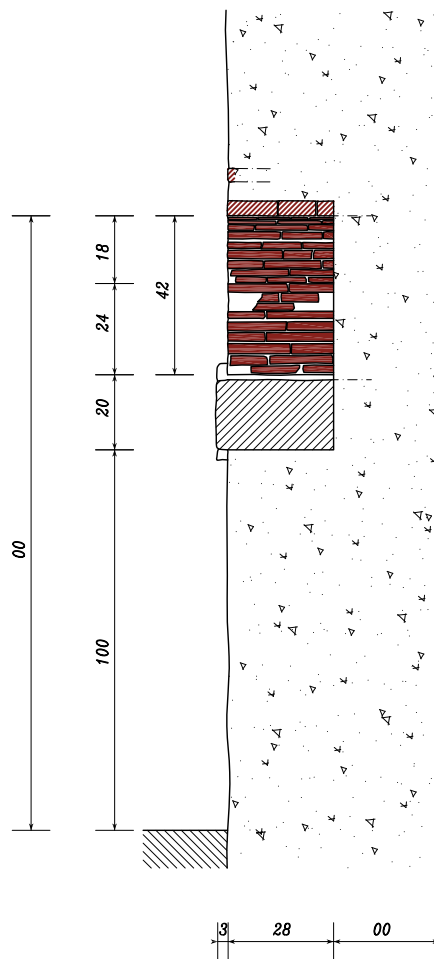

Coupe suivant BB'

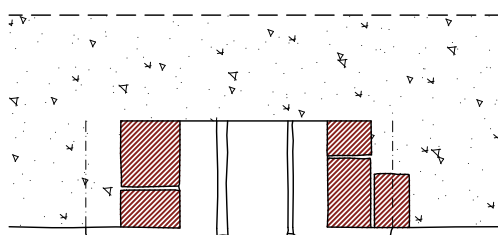

Coupe suivant AA'

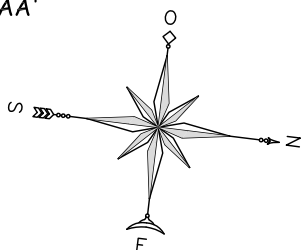

FOUR A PAIN DU CHEMIN DE L'ECHALETTE

Vieux-Mareuil

Le Bourg

(Planche I/I)

(10/2018)

Echelle du 1/20



DESCRIPTIF ÉCRIT

Il s'agit d'un four à pain des plus traditionnels. Il se situe au rez-de-chaussée d'une ancienne habitation. Si aujourd'hui l'ensemble des bâtiments ne forme plus qu'une unité foncière, il n'en était pas de même au début du 19^{ème} siècle où on trouvait deux unités foncières pour ce même ensemble, comme le montre bien le plan napoléonien. Ce four à pain se situe dans le mur qui séparait ces deux immeubles. La partie extérieure de ce four, le four proprement dit, a aujourd'hui disparu, détruite pour faire place à un escalier intérieur. A ce jour, il ne reste pour seul témoin de son existence, que la façade du four.

La façade du four est maçonnée en briquettes. La gueule du four est en arc de cercle surhaussé. Elle ne semblait pas avoir de porte scellée pour la fermer, le bouchoir devait consister juste en une simple plaque en fer ou en fonte posée devant l'ouverture. L'autel qui est la partie située devant la gueule du four sur laquelle vient s'appuyer la palette d'enfournage est en pierre, et est légèrement en saillie du mur.

Les autres parties du four ayant été totalement détruites il n'a pas été possible de déterminer la nature de la sole, ni la taille de ce four.

DESCRIPTIF PHOTOGRAPHIQUE



Four à pain du chemin de l'Echalette - Vieux-Mareuil- (*Dordogne*)
Parrot Yannick / Octobre 2018

HISTORIQUE ET SOURCES DOCUMENTAIRES

Aucun document concernant ce four à pain n'a pu être trouvé. Néanmoins nous pouvons fixer sa construction avant 1823, date à laquelle a été établi le plan cadastral napoléonien sur lequel le bâtiment l'abritant est représenté.

DEVENIR DE L'ÉDIFICE OBSERVATIONS ET SUGGESTIONS DU RÉDACTEUR

Cet édifice se trouve dans un état de conservation très moyen, bien qu'incomplet. Une petite restauration serait intéressante et nécessaire pour en assurer sa pérennité.

RENSEIGNEMENTS ADMINISTRATIFS

Noms et prénoms des rédacteurs
Madame PARROT Anita
Madame SAINT-HILLIER Marie-Claire
Monsieur VIVES Jean
Monsieur PARROT Yannick

Dossier achevé le 21 octobre 2018