

Département de la Dordogne
DOSSIER D'INVENTAIRE
PETIT PATRIMOINE RURAL BÂTI DU PÉRIGORD

CONSEIL GÉNÉRAL
Conseil d'Architecture d'Urbanisme
et d'Environnement de la Dordogne
(C.A.U.E. 24).

LA PIERRE ANGULAIRE
Fédération des Aînés ruraux
de la Dordogne
(Association loi de 1901)



Arrondissement : Sarlat-la-Caneda
Canton : Salignac-Eyvigues
Commune : Borrèze
Lieu-dit : Le Fraysset
Édifice : Galerie souterraine
DOSSIER n° 024.050.35.12.0020

LOCALISATION GÉOGRAPHIQUE

Cartes IGN - extrait du CD Carto Exploreur 2007 Dordogne nord

Longitude (référée au méridien international) : 01°24'43''

Latitude Nord : 44°57'56''

Altitude : 321 m

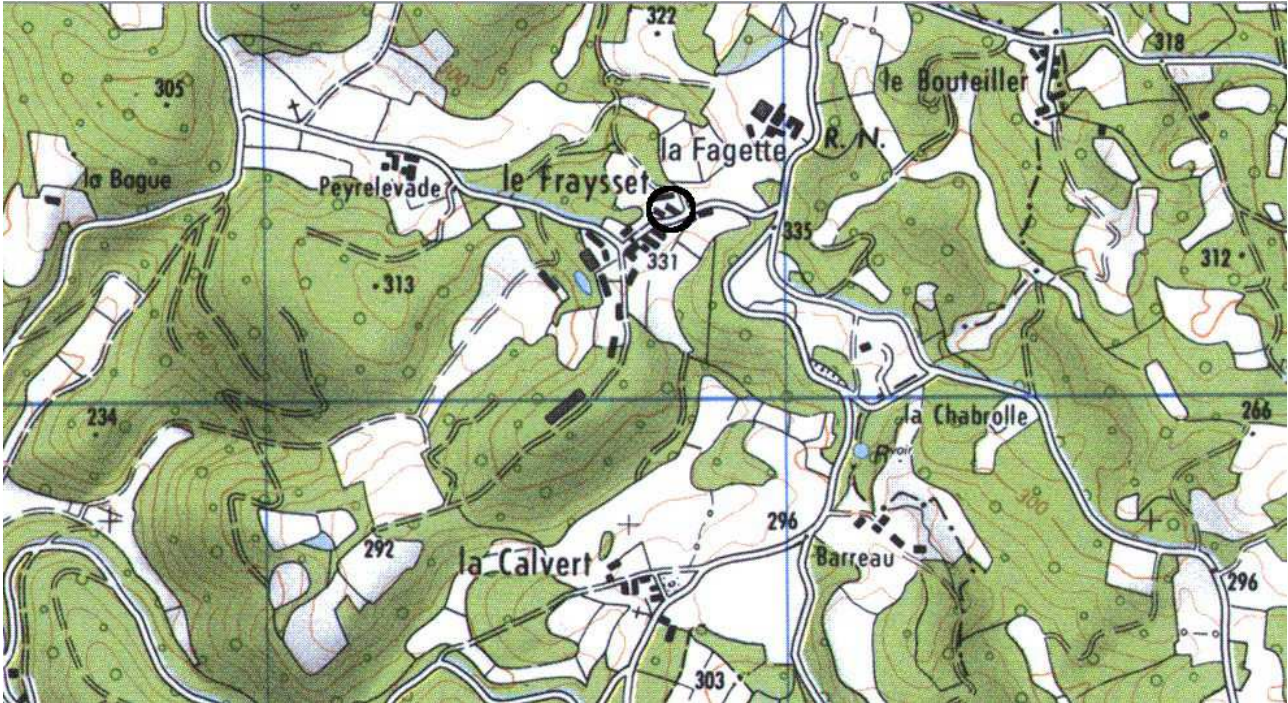

LOCALISATION CADASTRALE

Cadastre en date du : extrait de cadastre.gouv.fr , révisé en CDIF le 29/09/2011

Échelle : 1/2000°

Section :

Feuille n° A0

Parcelle n° 32 - Superficie : 1210 m² - Nature : lande

Propriétaire : Bernard Fumat depuis les années 1980

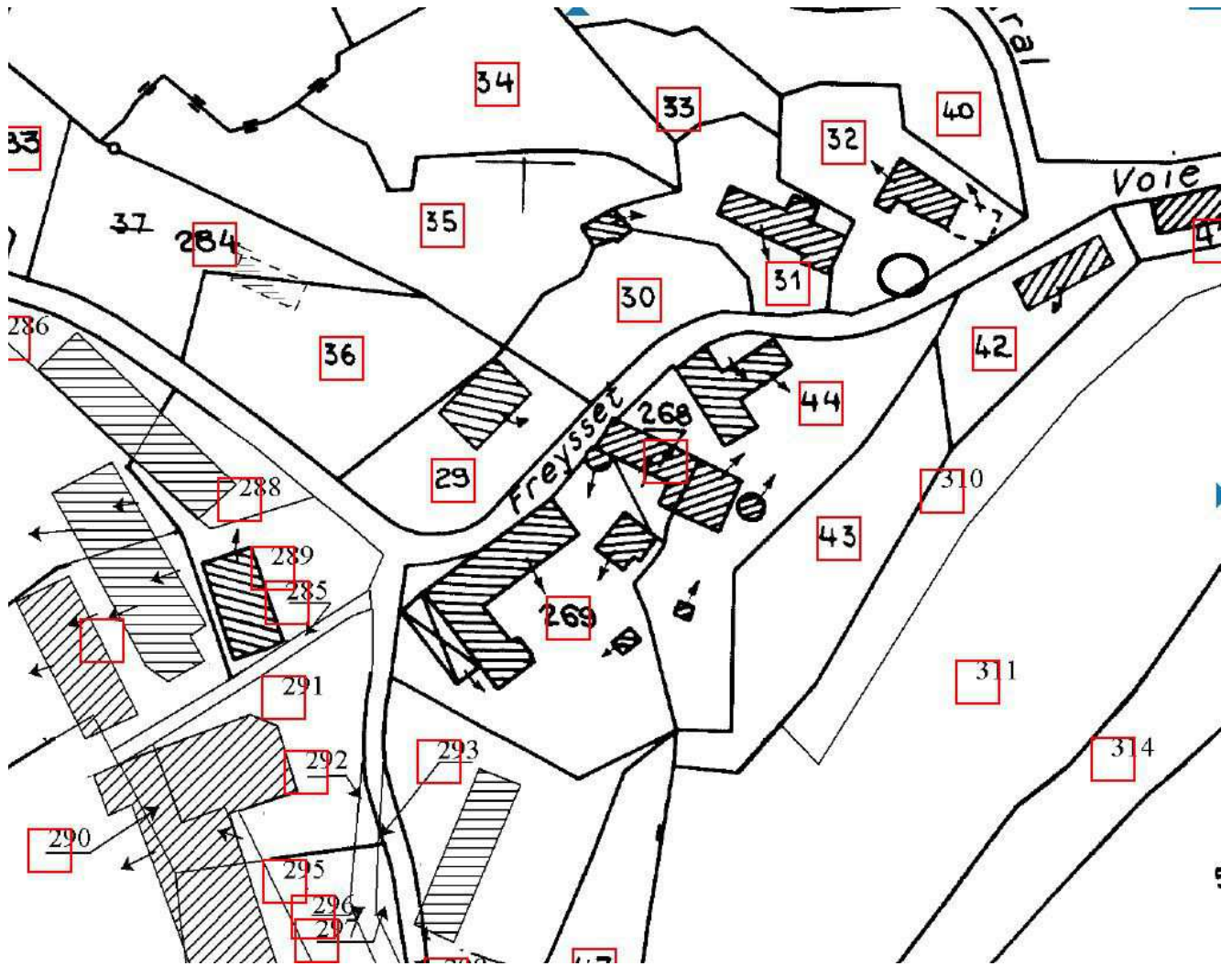

LOCALISATION CADASTRALE ANCIENNE

Cadastre en date du : 1823

Échelle : 1/2000°

Section : Borrèze

Feuille n° D2

Parcelle : n° 338 - Superficie : Nature : cour—jardin

Propriétaires successifs : Norbert Pécouyoul, de Line, né ? Décédé vers 2005 ; André Fumat (1915—2000), acquéreur en 1957

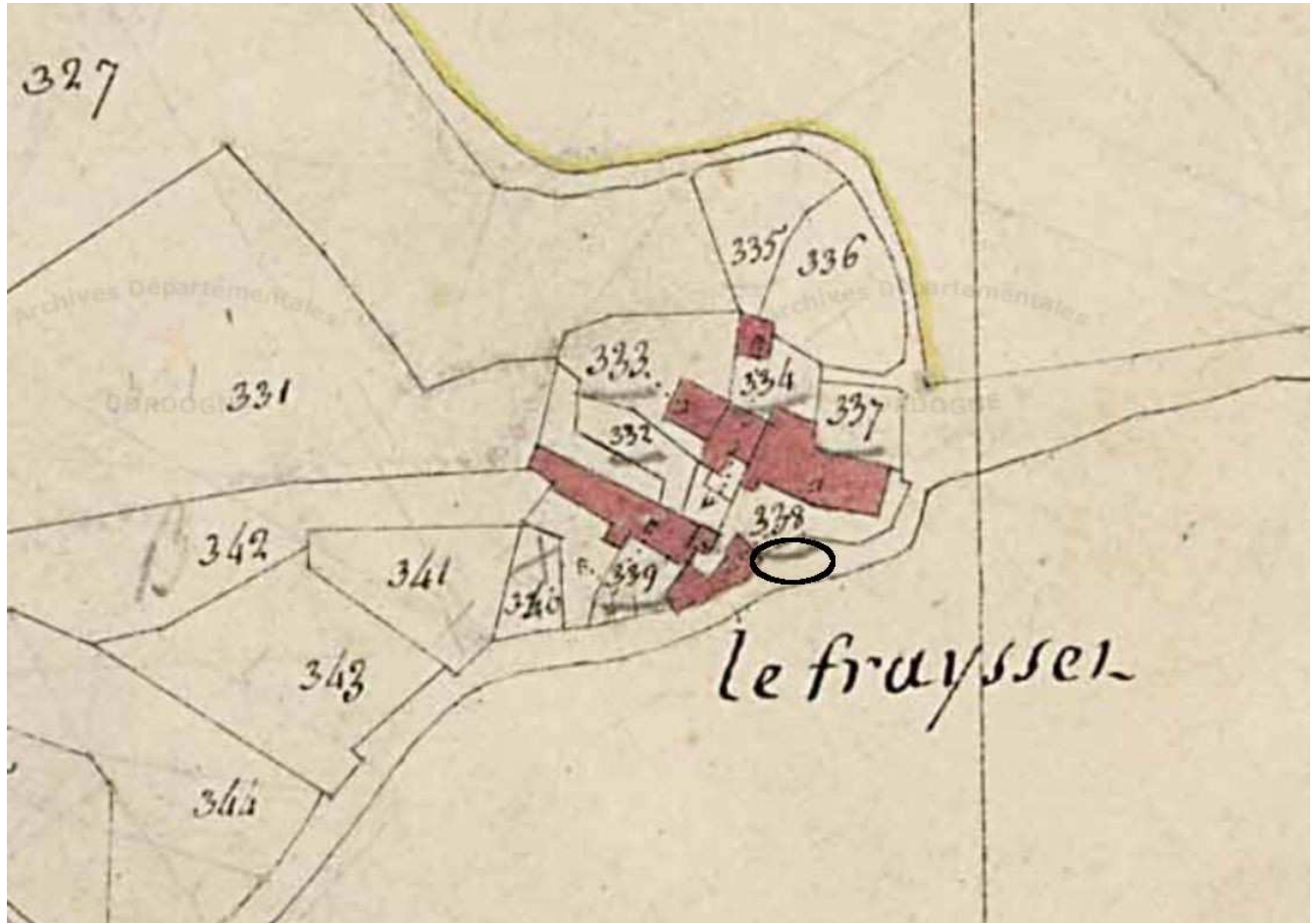

DESCRIPTIF GRAPHIQUE

Echelle d'origine 1/60e pour le plan et 1/40e pour la coupe

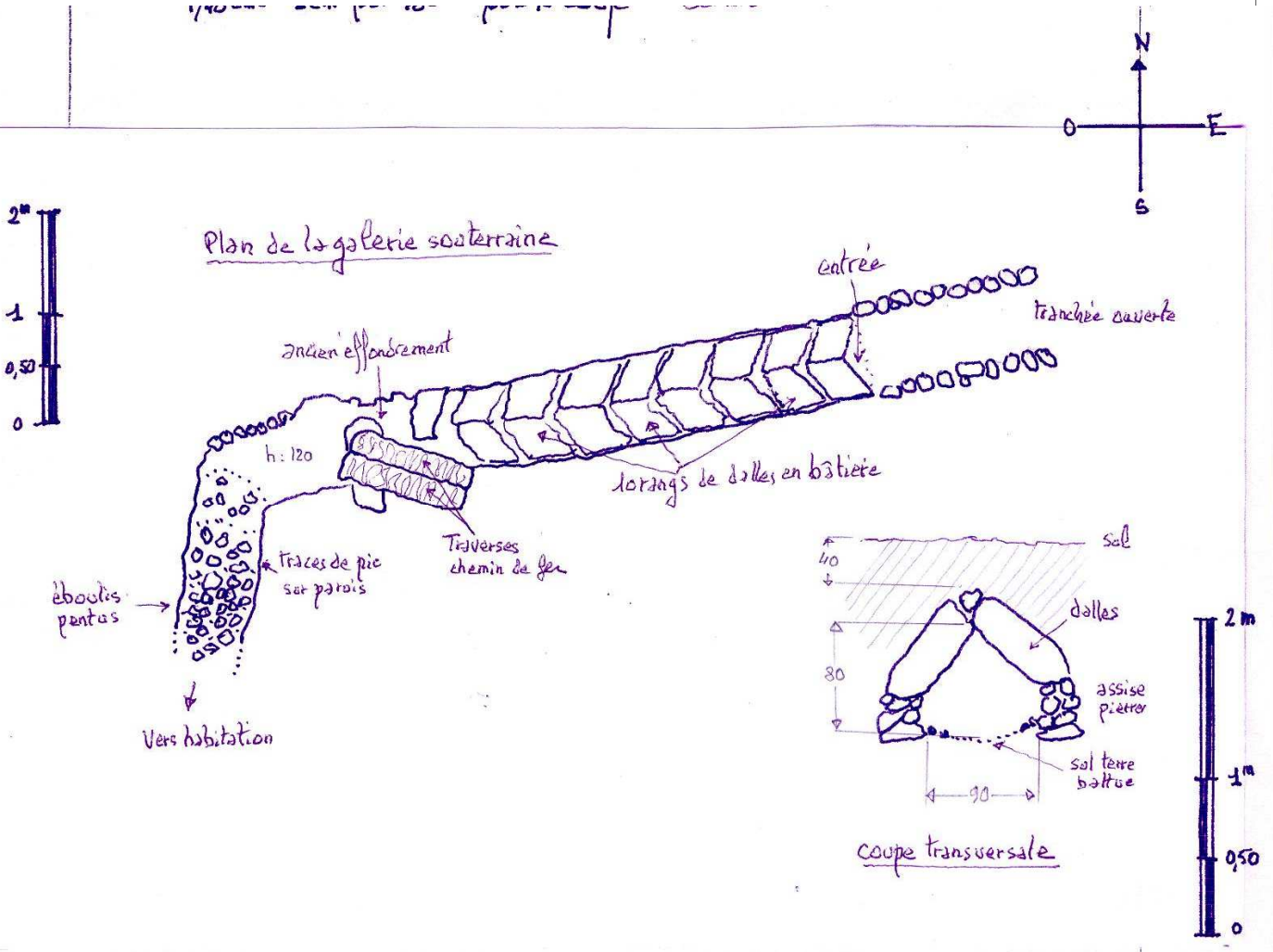

DESCRIPTIF ECRIT

La galerie est située en bordure de route.

Description par Francis Guichard le 11 novembre 2011 :

Il s'agit d'un simple tunnel artificiel, coudé à angle droit, dont la fonction évoque un couloir de fuite issu d'une bâtisse actuellement disparue. La voûte de la première section est remarquablement bien constituée de 10 rangs de grosses pierres disposées en bâtière (dont deux effondrées ont été remplacées par des traverses de chemin de fer), mais le conduit d'origine s'avanceit plus loin vers la route. Traces de pic dans la deuxième section remontante encombrée de pierres. Longueur : 7,50 m.

DESCRIPTIF PHOTOGRAPHIQUE



Ci-dessus
Entrée actuelle de la galerie



Eboulement réparé par
des traverses ferro-
viaires

HISTORIQUE

Personne dans le hameau du Fraysset, ni dans la commune de Borrèze, ne sait quand, pourquoi, et comment cette galerie a été construite et couverte d'une épaisseur de terre variant entre 40 et 70 cm.

La tradition voudrait qu'elle ait servi de « sortie de secours » à une maison forte située à son extrémité ouest, là où une petite galerie perpendiculaire semble descendre de la surface.

En effet, la propriétaire de la maison voisine, modernisée en 1980, assure que, lors des travaux, des blocs de fondation et une cave avaient été un moment dégagés.

Le cadastre de 1823 confirme qu'au-dessus de la galerie un bâtiment existait au début du XIXe siècle, qu'il se trouvait en bordure du chemin et à quelques mètres d'une importante bâtisse beaucoup plus imposante que ce qu'il en reste aujourd'hui. L'examen du cadastre suggère l'existence d'une enceinte rectangulaire entourant un ensemble de 4 bâtiments. La galerie aurait pu conduire de l'un à l'autre des deux bâtiments principaux ou servir de sortie de secours à l'ensemble.

Sources orales :

- Bernard Fumat

Sources écrites :

- cadastre napoléonien

DEVENIR DE L'ÉDIFICE OBSERVATIONS ET SUGGESTIONS DU RÉDACTEUR

L'état de la galerie est médiocre, son extrémité ouest a été endommagée lors de travaux d'adduction d'eau vers 1990. Deux paires de grosses pierres se sont effondrées. Elles ont été remplacées par des traverses de chemin de fer posées horizontalement. La galerie est donc accessible sur 7 à 8 mètres. Le propriétaire, Bernard Fumat, n'a pas de projet de restauration.

RENSEIGNEMENTS ADMINISTRATIFS

Noms et prénoms des rédacteurs

Les Amis de Champagnac (Marc Ambroise-Rendu) et Francis Guichard

Dossier achevé le : 10 septembre 2012

Date de dépôt au C.A.U.E. : non retenu par le CAUE