

Département de la Dordogne
DOSSIER D INVENTAIRE
PETIT PATRIMOINE RURAL BATI DU PERIGORD

CONSEIL GENERAL
Conseil d'Architecture d'Urbanisme
Et d'Environnement de la Dordogne
(C.A.U.E. 24)

LA PIERRE ANGULAIRE
GENERATION MOUVEMENTS
AINES RURAUX
(Association loi de 1901)



ARRONDISSEMENT : PERIGUEUX
CANTON : BRANTOME
COMMUNE : BRANTOME
LIEU-DIT : Rue V. Hugo N° 7
EDIFICE : WC sur Dronne

DOSSIER n° :

ANNEE DE MAJ	2013	DEP DIR	24 0	COM	064 BRANTOME	ROLE	A	RELEVÉ DE PROPRIÉTÉ				NUMERO COMMUNAL	D00423													
Propriétaire		MBHP3X DE CONINCK-FRAISSE/CHRISTINE MARGUERITE				Né(e) le		14/01/1945																		
8 RUE POPINCOURT		75011 PARIS				à		69 LYON 4EME																		
PROPRIÉTÉS BATIES																										
DESIGNATION DES PROPRIÉTÉS						IDENTIFICATION DU LOCAL				EVALUATION DU LOCAL																
AN	SECTION	N° PLAN	C PART	N° VOIRIE	ADRESSE	CODE RIVOLI	BAT	ENT	NIV	N° PORTE	N° INVAR	S TAR	M EVAL	AF	NAT LOC	CAT	REVENU CADASTRAL	COLL	NAT EXO	AN RET	AN DEB	FRACTION RC EXO	% EXO	TX OM	COEF	
02	AB	7			7 RUE VICTOR HUGO	0195	A	01	00	01001	0257575 U	A	C	H	MA	5	1320								P	
02	AB	7			7 RUE VICTOR HUGO	0195	A	01	00	01002	0018372 Z		C	C	CM	01	1573								P	
02	AB	7			7 RUE VICTOR HUGO	0195	B	01	00	01001	0257576 P	A	C	H	MA	5	1902								P	
REV IMPOSABLE						R EXO		0 EUR		R EXO		0 EUR														
4795 EUR COM						R IMP		4795 EUR		DEP		R IMP		4795 EUR												

PROPRIÉTÉS NON BATIES																							
DESIGNATION DES PROPRIÉTÉS						EVALUATION																LIVRE FONCIER	
AN	SECTION	N° PLAN	N° VOIRIE	ADRESSE	CODE RIVOLI	N° PARC PRIM	FP/DP	S TAR	SUF	GR/SS GR	CLASSE	NAT CULT	CONTENANCE HA A CA	REVENU CADASTRAL	COLL	NAT EXO	AN RET	FRACTION RC EXO	% EXO	TC	Feuille		
02	AB	7		7 RUE VICTOR HUGO	0195		1	A		S			3 26	0									
HA A CA IMPOSABLE						R EXO		0 EUR		R EXO		0 EUR											
REV CA IMPOSABLE						R IMP		0 EUR		TAXE AD		R IMP		0 EUR		MAJ TC		0 EUR					
3 26						R IMP		0 EUR		R IMP		0 EUR		MAJ TC		0 EUR							

Source : Direction Générale des Finances Publiques page : 1

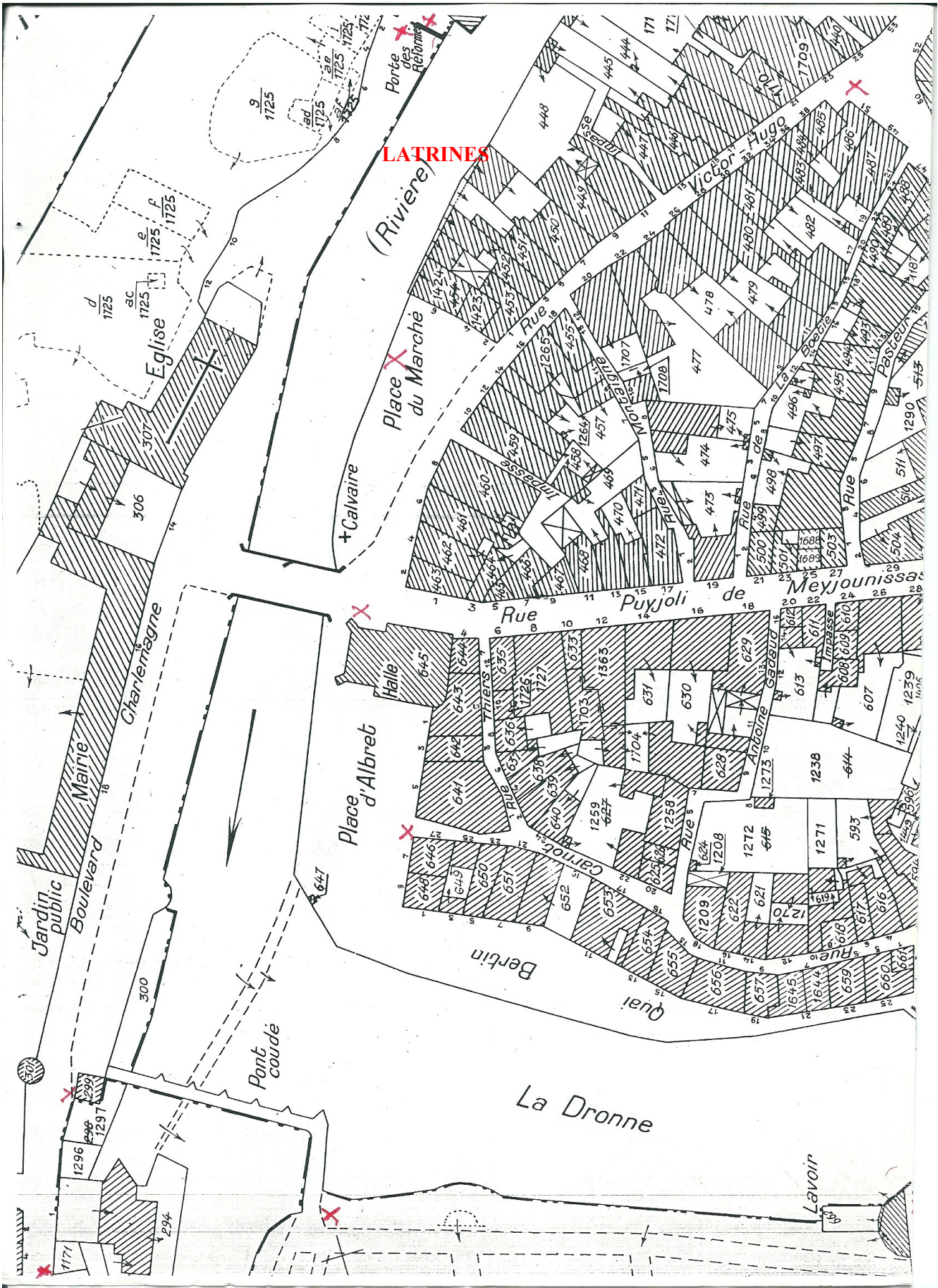



LATRINES

BRANTÔME.

24





45° 22'' 00 » 77 N
0° 38' 47'' 48 E Alt. 139 m

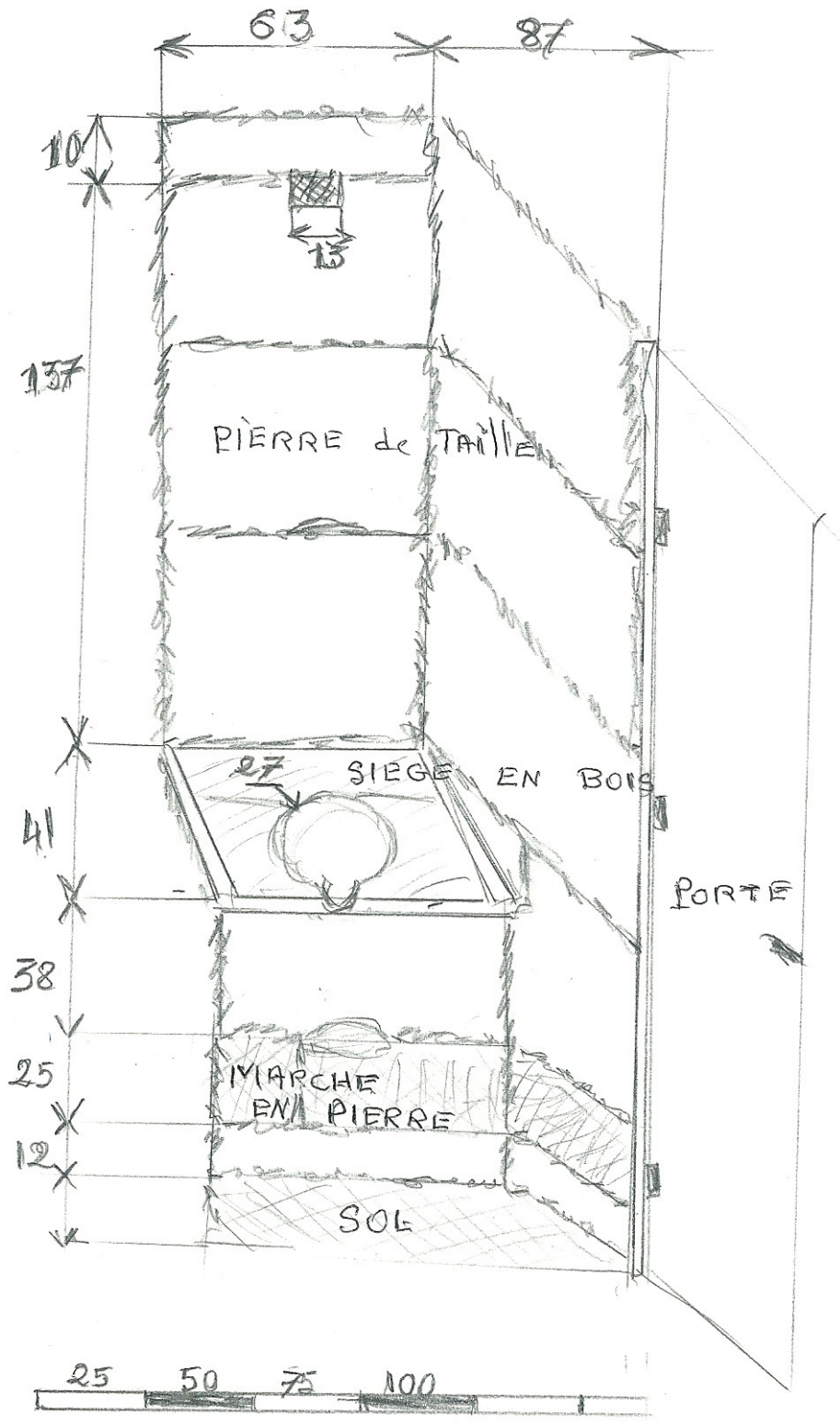

DESCRIPTIF GRAPHIQUE

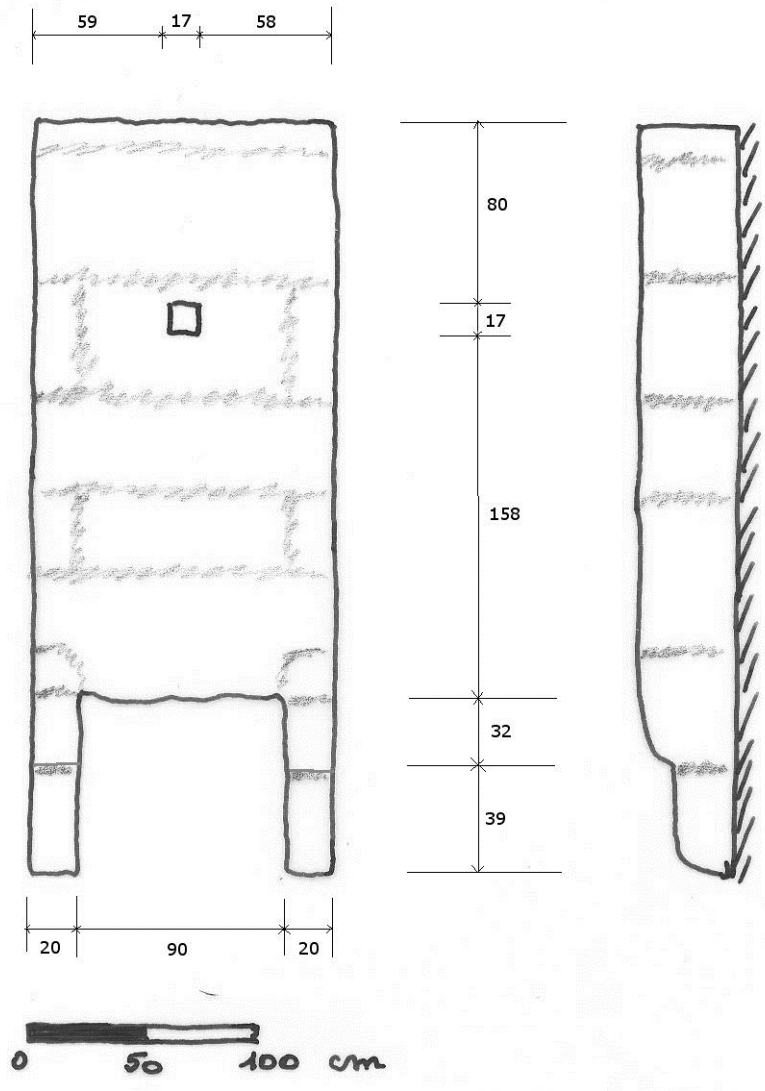

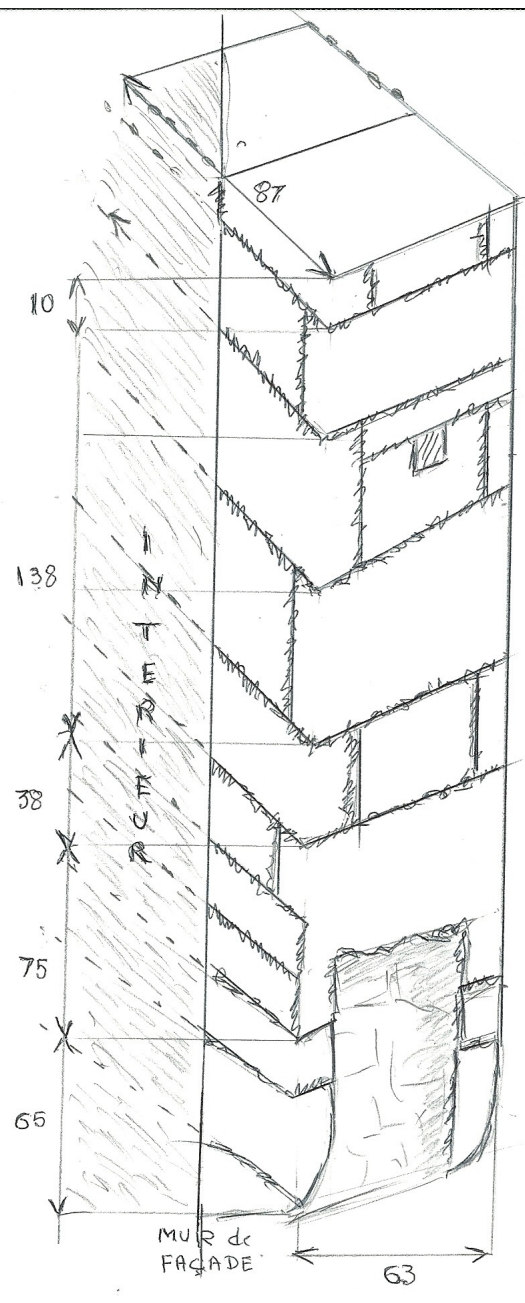



**LA FACADE SUR DRONNE EST UN
VESTIGE DES ANCIENS REMPARTS**



**ON VOIT BIEN QU'IL
DEBORDE DE LA FACADE**



INTERIEUR DES ANCIENS W C

Ces latrines sont les seules qui subsistent sur la Dronne intra-muros.

Elles sont sur la maison qui faisait partie de la ligne de remparts qui

Ceinturait la ville.

Elles appartiennent au propriétaire qui donne sur la rue V. Hugo

(Ex rue du «MINAGE » +++) au N° 7 . C'est un ensemble qui comprend

Une maison sur la Dronne,, une cour, et une maison sur la rue (voir plan)

Elles restent le témoin de la vie de nos ancêtres.

*** La rue du « MINAGE » , certainement la plus commerçante, était le Passage obligé vers la halle en bois située sur la place du marché, instauré Par François 1° en 1539 par lettres patentes de Villers-Coteret pour se tenir Le vendredi. Sous celles-ci étaient perçus le « minage » redevance due sur « toutes marchandises et vinades ». Seuls exempts les seigneurs et abbayes. Par décision municipale, elle fut supprimée et transférée dans l'église Notre Dame désaffectée.

La boutique sur la rue au N° 7 est absolument identique à ce qu'elle était..

Lors de sa création en 1885elle mériterait d'être classée !!!!

DEVENIR DE L EDIFICE

OBSERVATIONS ET SUGGFESTIONS DU REDACTEUR

Ces latrines, témoin d'un passé pas toujours respecté, sont entretenues

Par le propriétaire et ont été récemment rénovéeselles franchiront

Peut-être de nombreuses années sans risquer d'être démolies. ???

RENSEIGNEMENTS ADMINISTRATIFS

Nom et prénom rédacteur Jean LAPOUZE

Dossier achevé le 29 Avril 2014

Date de dépôt au C A U E