

Département de la Dordogne
DOSSIER D'INVENTAIRE
PETIT PATRIMOINE RURAL BÂTI DU PÉRIGORD

CONSEIL GÉNÉRAL
Conseil d'Architecture d'Urbanisme
et d'Environnement de la Dordogne
(C.A.U.E. 24).

LA PIERRE ANGULAIRE
Fédération des Aînés ruraux
de la Dordogne
(Association loi de 1901)



Arrondissement : Périgueux
Canton : Périgueux Ouest
Commune : Coulounieix Chamiers
Lieu-dit : Plancheix
Édifice : chapelle
DOSSIER n°

LOCALISATION GÉOGRAPHIQUE

Cartes IGN - extrait du CD Carto Exploreur 2007 Dordogne Nord

Longitude (référée au méridien international) : 00° 40' 46''

Latitude Nord : 45° 09' 39''

Altitude : 204 m

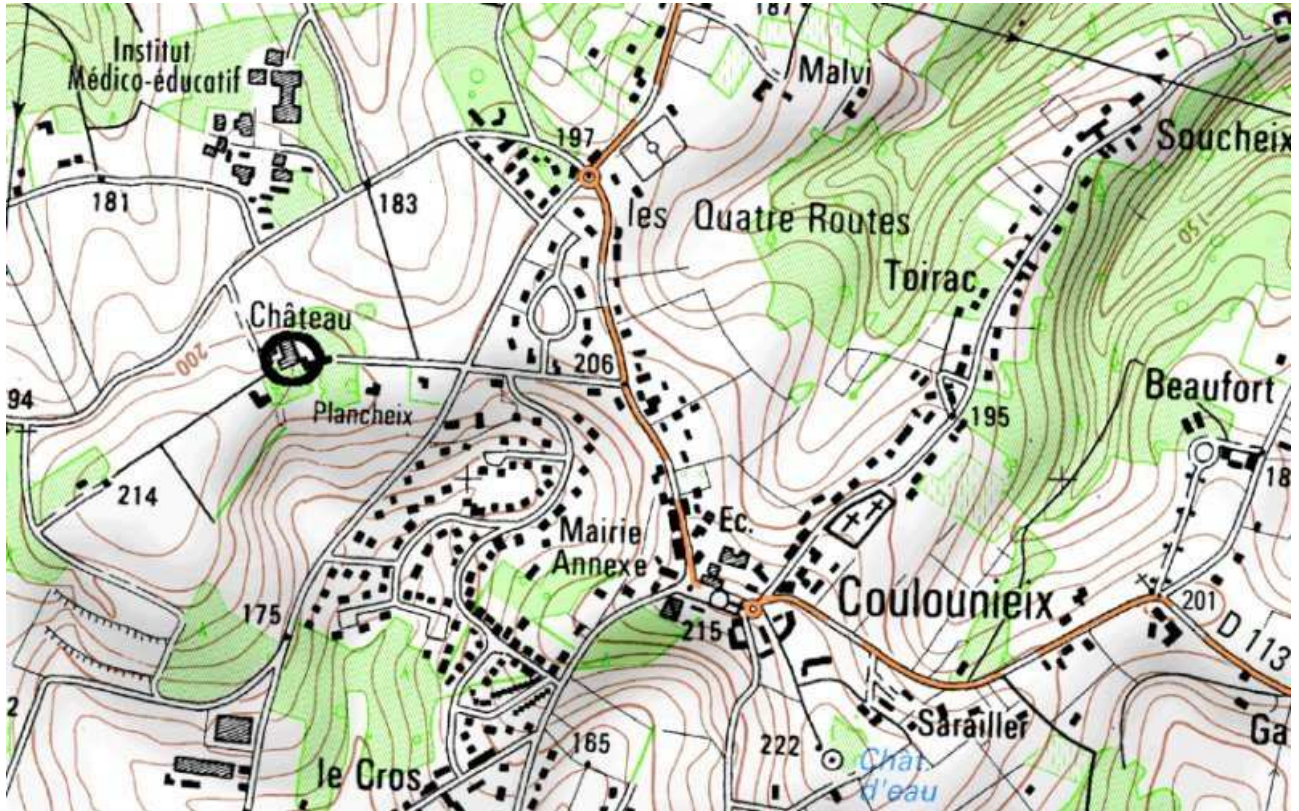

LOCALISATION CADASTRALE

Cadastre en date du : à jour en 2008

Échelle : 1/2500°

Section : BI

Feuille n° Plancher

Parcelle n° ? - Superficie : m² environ - Nature : bâtiment

Propriétaire : Madame BEUCAMP

Parcelle 369 - Feuille 000 BI 01 - Commune : COULOUNIEUX CHAMIER (24)

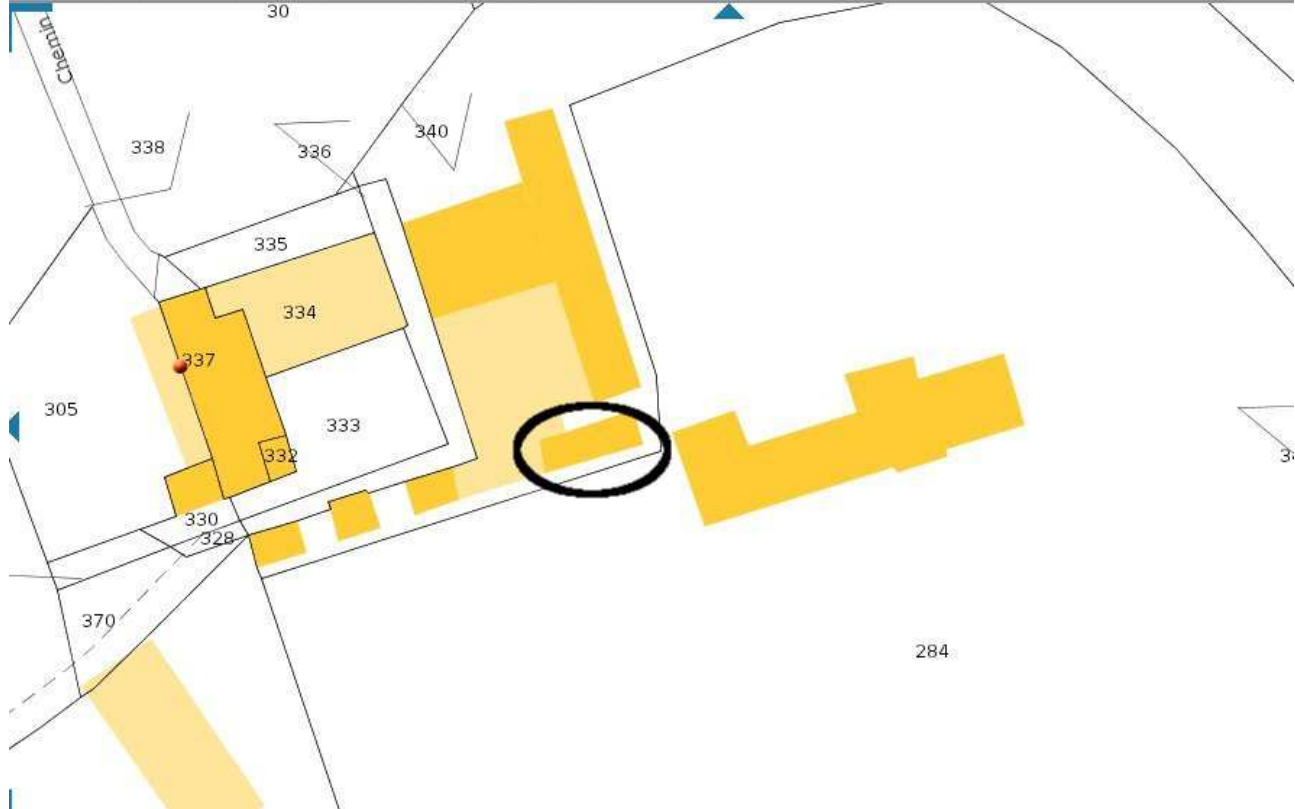

DIRECTION GÉNÉRALE DES FINANCES PUBLIQUES

EXTRAIT DU PLAN CADASTRAL INFORMATISÉ

Département : DORDOGNE

Commune : COULOUNIEUX CHAMIER

Section : BI

Échelle d'origine : 1/2000

Échelle d'édition : 1/200

Date d'édition : 09/10/2009 (lissage horaire de Paris)

Le plan visualisé sur cet extrait est géré par le centre des impôts foncier suivant :

PERGUEUX
CITE ADMINISTRATIVE
24016 PERGUEUX CEDEX
tel : 05 53 03 35 80 - fax : 05 53 03 36 40
cdf.pergueux@dgf.finances.gouv.fr

Cet extrait de plan vous est délivré par :

cadastre.gouv.fr

©2007 Ministère du budget, des comptes publics et de la fonction publique

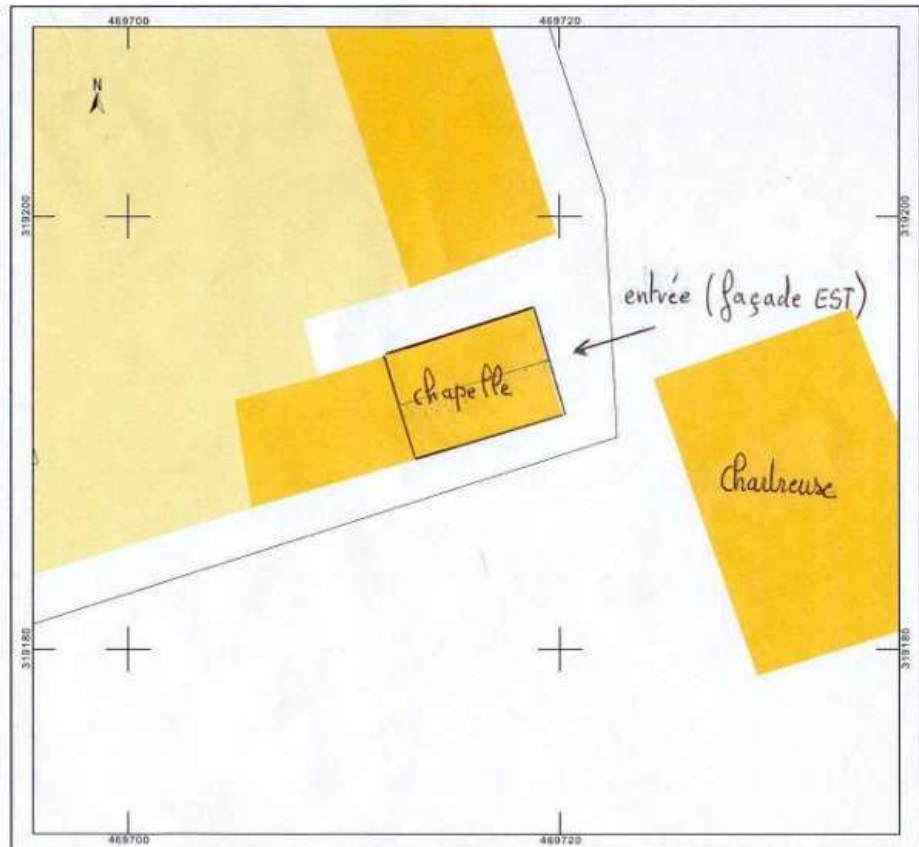

LOCALISATION CADASTRALE ANCIENNE

Cadastre en date du : 1828

Échelle : 1/2500°

Section : Plancher

Feuille n° C2

Parcelle : n°498 - Superficie : 32 ares 50 Nature : maison et bâtiments ruraux

Propriétaire : Jean-Baptiste Chillaud de Larigaudie, conseiller à la Cour de cassation, officier de la Légion d'honneur

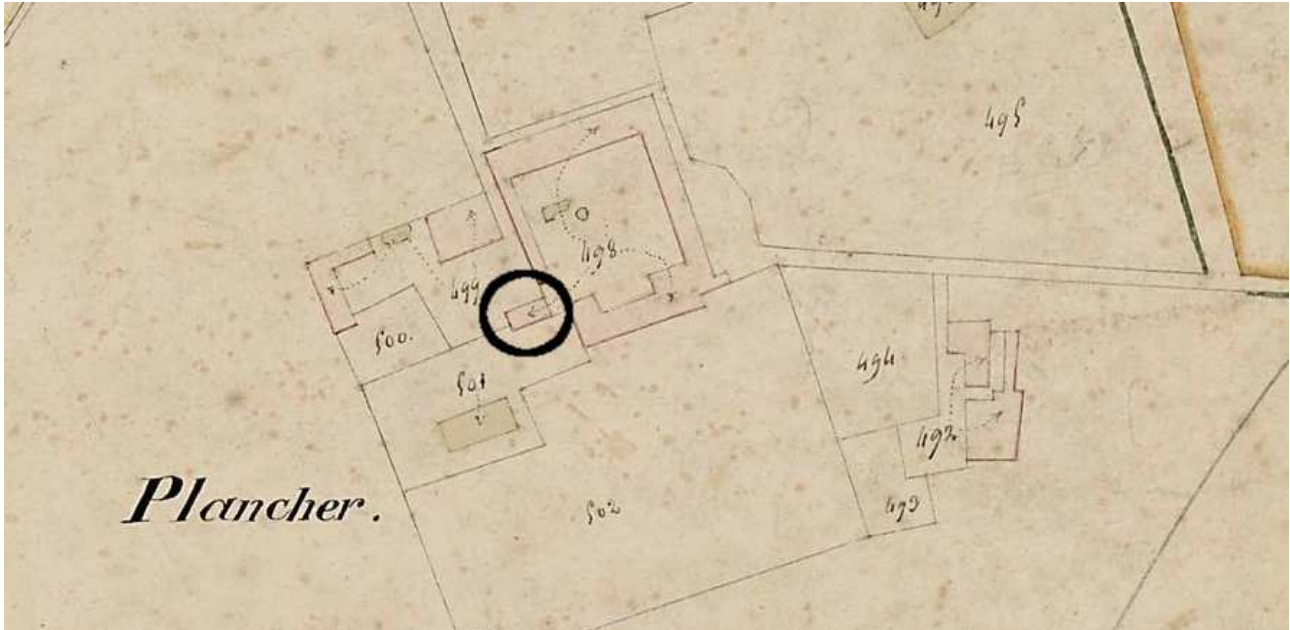

DESCRIPTIF GRAPHIQUE

0 50 100 cm



façade EST
cotation en mètre

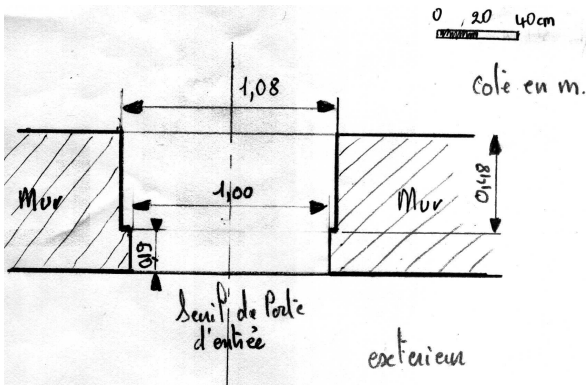
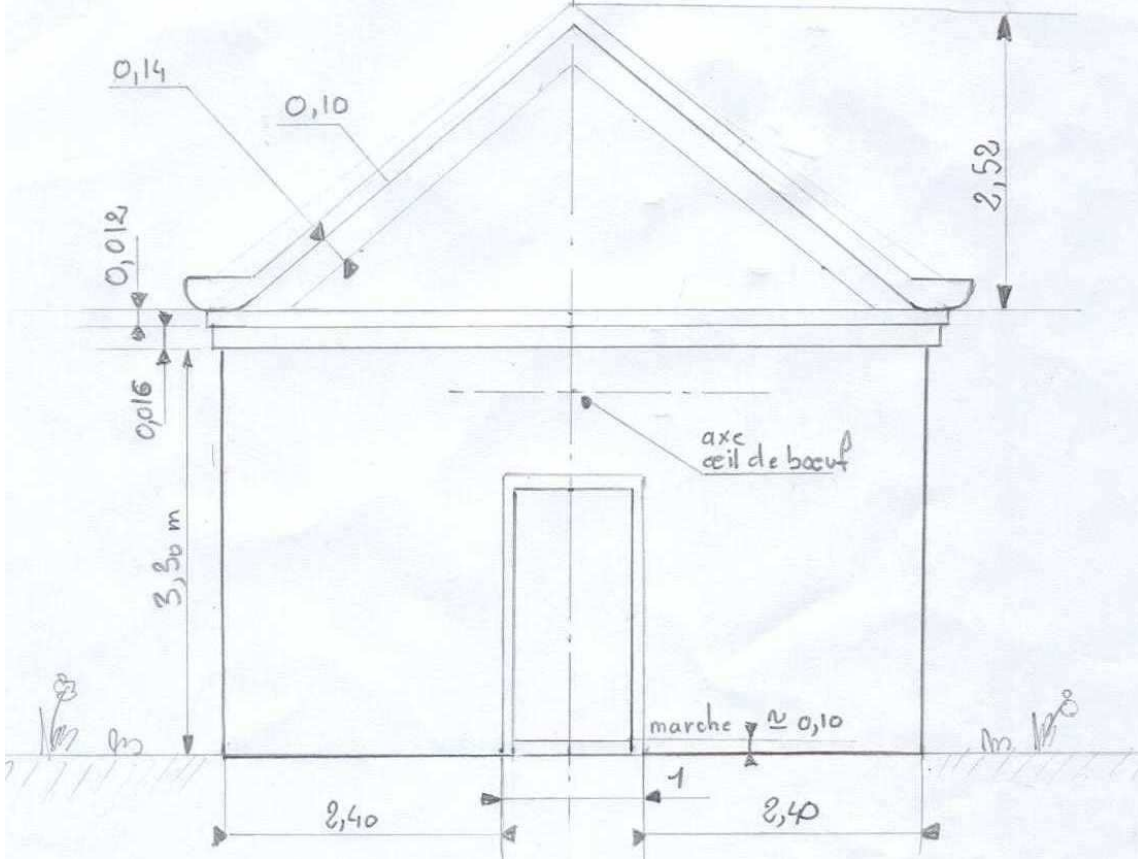

A droite, façade sud

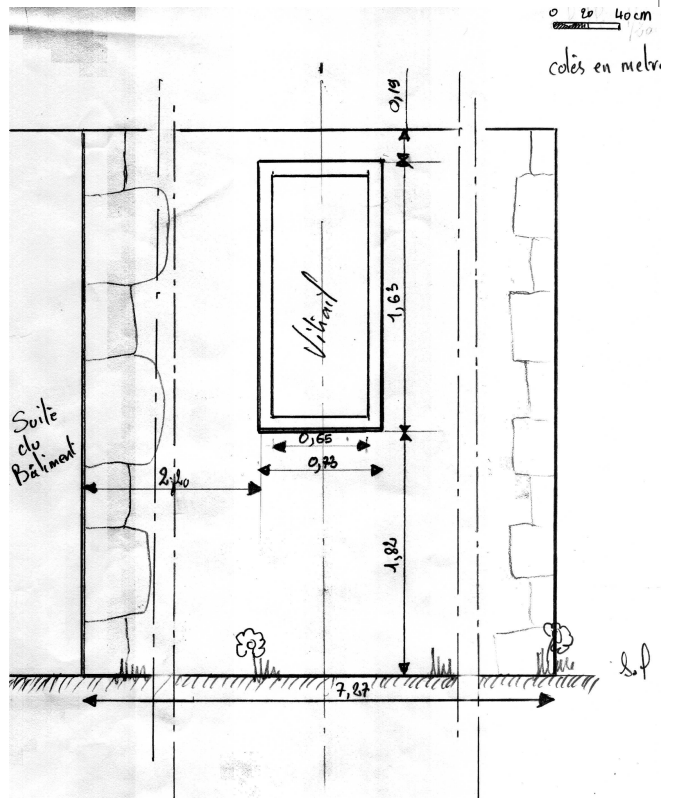

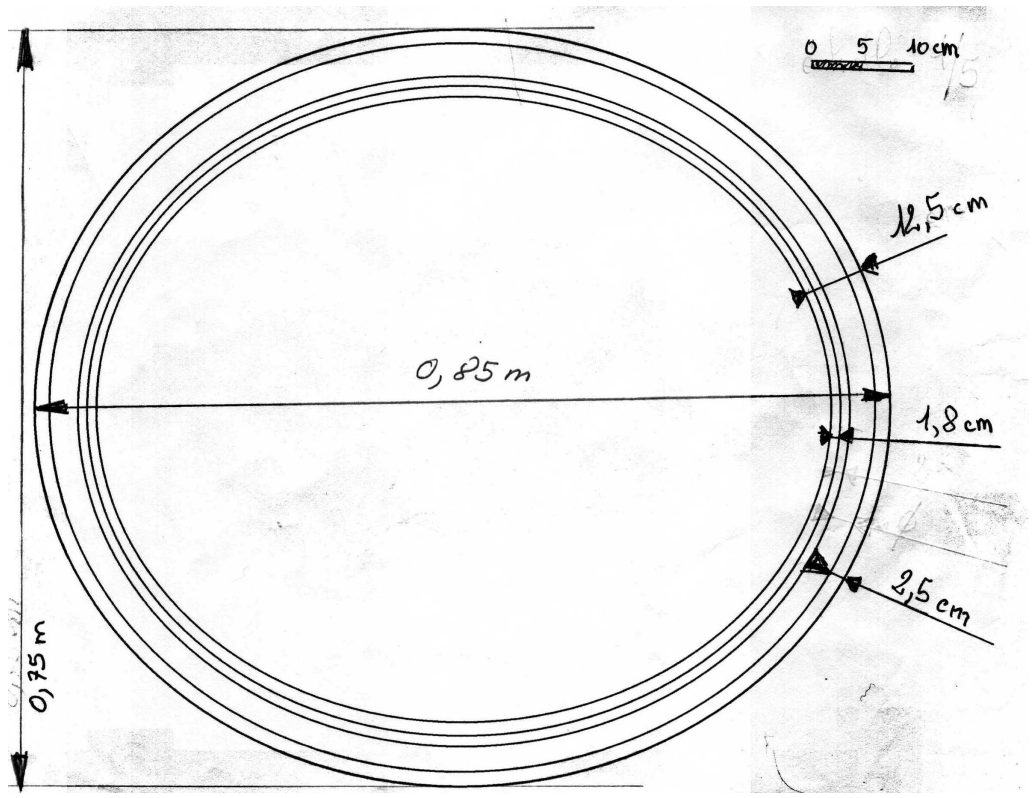

L'œil-de-bœuf

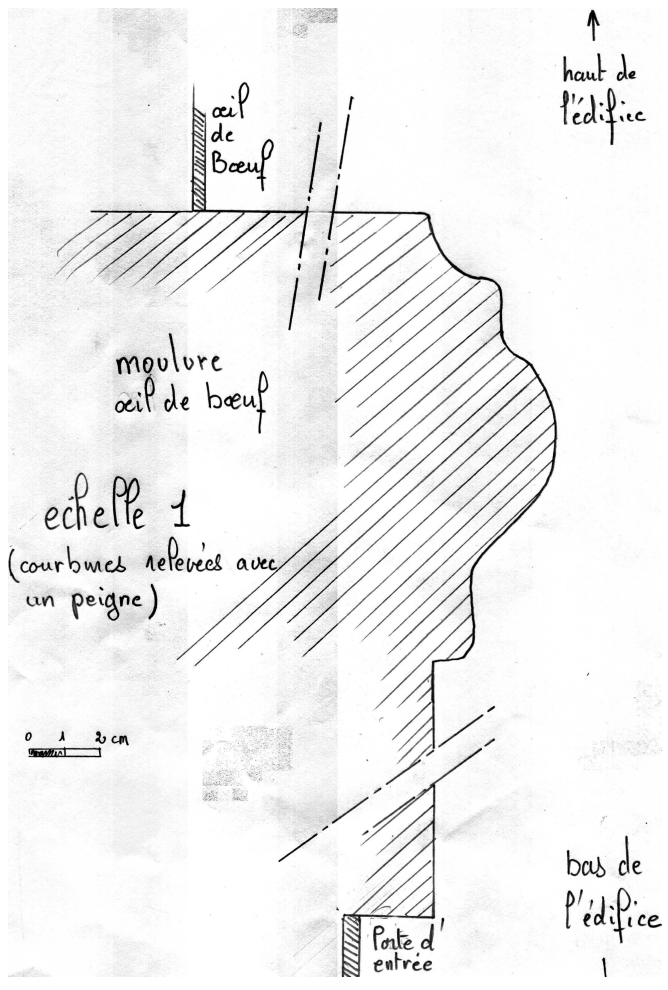

DESCRIPTIF ECRIT

La Chapelle est construite en pierre calcaire. C'est un bâtiment parallélépipédique qui s'insère dans un ensemble de bâtiments de ferme. Le toit est à deux pans en tuiles mécaniques.

La façade est comprend la porte d'entrée encadrée d'une moulure. Au-dessus de la porte se trouve un œil-de-bœuf de forme ovale lui-même orné d'une moulure. Il est barré d'un croisillon en fer protégeant le vitrail.

Le fronton est un triangle équilatéral. De chaque côté, à la base de la toiture, se trouvent deux colonnes tronquées en pierre taillée. Au faîte se trouve une croix de pierre taillée dont la base du fût s'évase vers le bas. A la base du fronton se trouve une plaque métallique, très oxydée, représentant un ange.

La porte en bois est ornée de motifs sculptés dont une étoile à quatre branches dans un ovale.

Sur les deux côtés, symétriquement, se trouvent deux fenêtres à vitraux, barreautées à l'extérieur. On voit encore la trace de deux gonds laissant supposer la présence d'un contrevent s'appuyant dans un logement taillé dans la pierre.

La façade ouest est attenante à un bâtiment (cellier ?). Une porte, aujourd'hui condamnée, semble avoir existé entre les deux bâtiments.

Tout le bâtiment est maintenu par une ceinture métallique.

DESCRIPTIF PHOTOGRAPHIQUE



Façade est



La croix vue de profil
(façade sud)



L'ange situé au-
dessus de l'œil-de-
bœuf



Détail du sommet du pignon



Façade nord



Façade sud



La porte d'entrée
(façade est)



Détail des sculptures de la porte

Détail de la moulure
d'encadrement de la
porte d'entrée



Vitrail de l'extérieur
(façade sud)



Vitrail vu de l'intérieur



Sorte de colonne tronquée figurant de chaque côté du pignon à la base de la toiture.

Extrait de Photo Exploreur 3D, Dordogne Nord

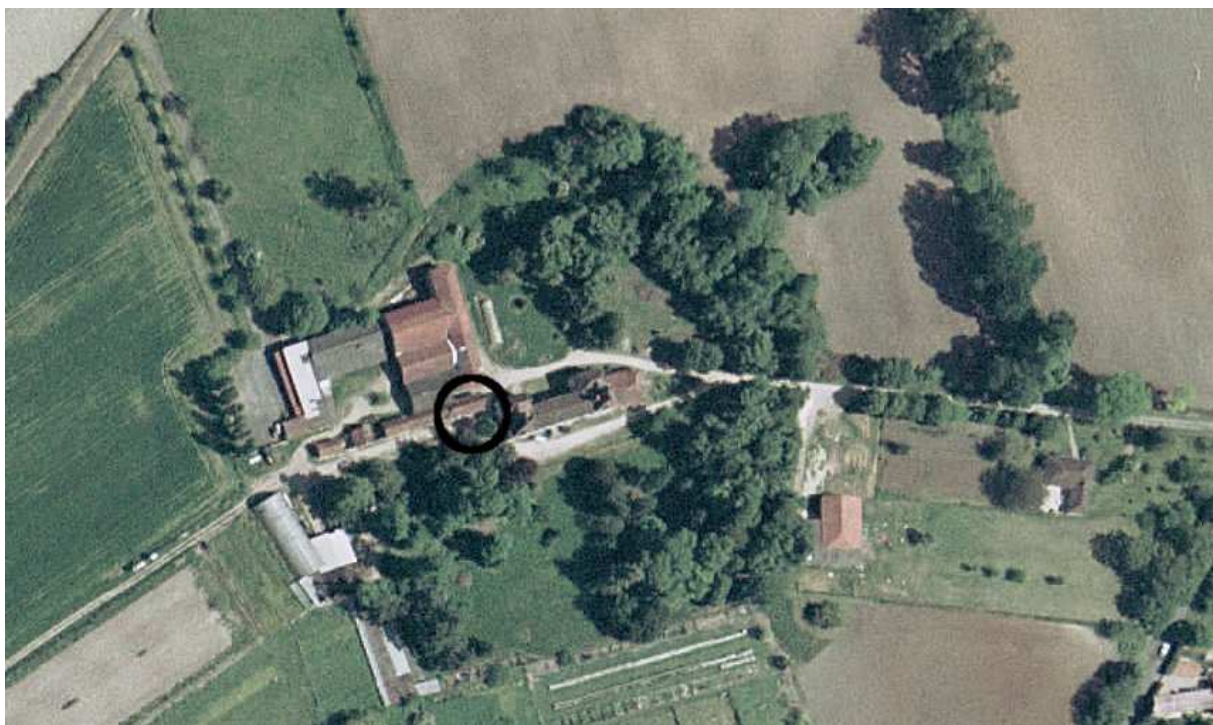

HISTORIQUE

Plancheix (ou Plancher) est une chartreuse du XVII^e - XVIII^e siècle construite sur un repaire noble beaucoup plus ancien, sans doute Renaissance. On peut voir sur le côté est de la maison, à l'intérieur d'une excroissance plutôt disgracieuse et plus récente, le saillant de deux échau-guettes et, lors des travaux pour l'adduction d'eau, la base d'une tour ronde fut découverte à l'angle nord-est de la demeure.

On connaît peu de choses sur l'histoire de cette chartreuse : Arnaud Souc, conseiller au prési-dial de Périgueux, acheta la demeure en 1667. C'est sans doute lui qui la transforma en char-treuse. Son dernier descendant mourut à Plancheix en 1782.

Au moment de l'établissement du cadastre napoléonien, en 1828, son propriétaire était Jean-Baptiste Chillaud de Larigaudie. Plus tard, vers 1881, ce fut le tour de la famille Raynal.

Les grands-parents de la propriétaire actuelle acquirent la propriété en 1929.

La chapelle date du XVII^e siècle. Elle servit certainement de lieu de sépulture pour les mem-bres de la famille des propriétaires successifs. Le seul tombeau visible est celui de la sœur de Madame Beaucamp.

Sources orales :

- Madame Beaucamp, propriétaire à Plancheix, Coulounieix

Sources écrites :

- *Vieilles demeures des environs de Périgueux*, Jean Secret, 1954

- *Le Périgord, châteaux, manoirs et gentilhommières*, Jean Secret, 1966

DEVENIR DE L'ÉDIFICE**OBSERVATIONS ET SUGGESTIONS DU RÉDACTEUR**

Les propriétaires ont entrepris, par eux-mêmes, la réfection de toute la chartreuse, en essayant de retrouver et de respecter le style de la construction initiale. La chapelle est en très mauvais état et nécessiterait de gros travaux, tant à l'extérieur qu'à l'intérieur.

RENSEIGNEMENTS ADMINISTRATIFS**Noms et prénoms des rédacteurs**

Jacques Faucoulanche

Catherine Schunck

Recueil des données : Hélène Gabriel et Ginette Lebrette

Dossier achevé le : 15 décembre 2009

Date de dépôt au C.A.U.E.