

Département de la Dordogne
DOSSIER D'INVENTAIRE
PETIT PATRIMOINE RURAL BÂTI DU PÉRIGORD

CONSEIL GÉNÉRAL
Conseil d'Architecture d'Urbanisme
et d'Environnement de la Dordogne
(C.A.U.E. 24).

LA PIERRE ANGULAIRE
Fédération des Aînés ruraux
de la Dordogne
(Association loi de 1901)



Arrondissement : Périgueux
Canton : Périgueux Est
Commune : Château l'Evêque
Lieu-dit : Rivière
Édifice : Source exurgente bâtie
DOSSIER n°

LOCALISATION GÉOGRAPHIQUE

Cartes IGN - extrait du CD Carto Exploreur 2007 Dordogne Nord

Longitude (référée au méridien international) : 00° 42' 33''

Latitude Nord : 45° 15' 39''

Altitude : 109 m

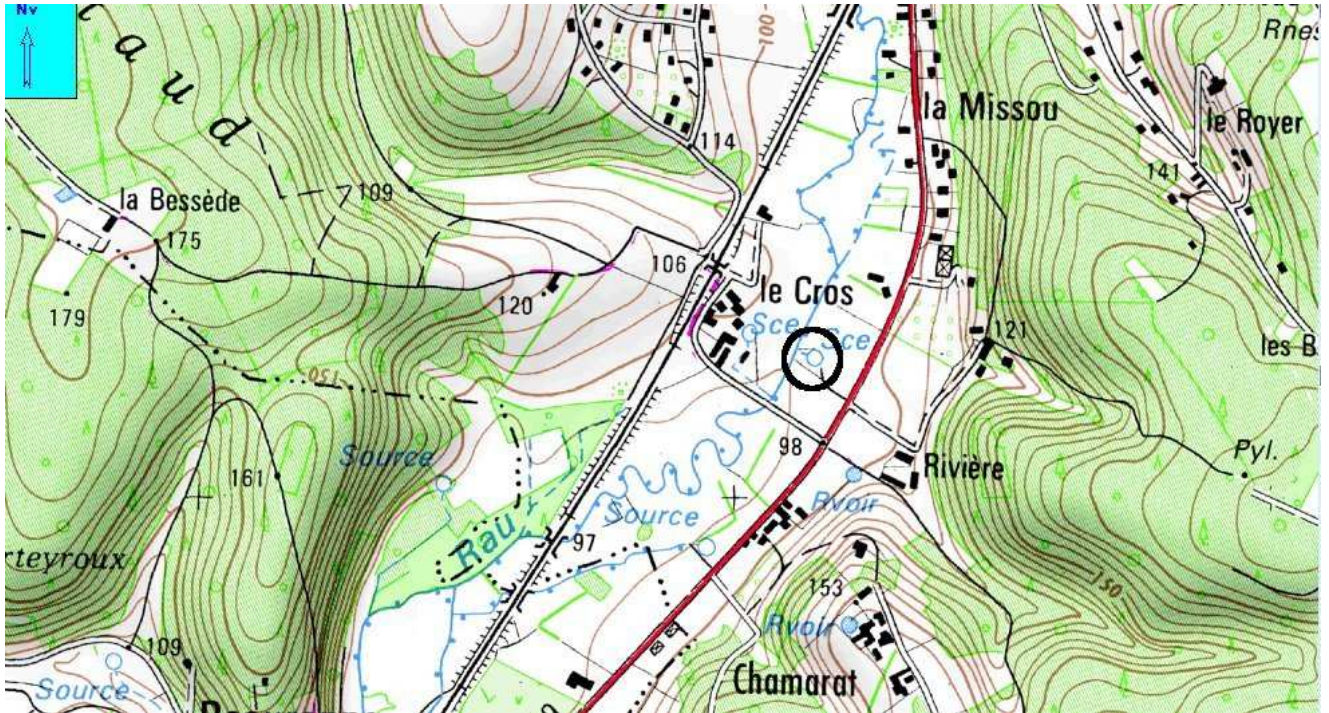

LOCALISATION CADASTRALE

Cadastre en date du : site Internet www.cadastre.gov à jour 05/03/2010

Échelle : 1/1250°

Section : Preyssac d'Agonac

Feuille n° E 02

Parcelle n° - Superficie : m² environ

- Nature : rivière

Propriétaire : commune

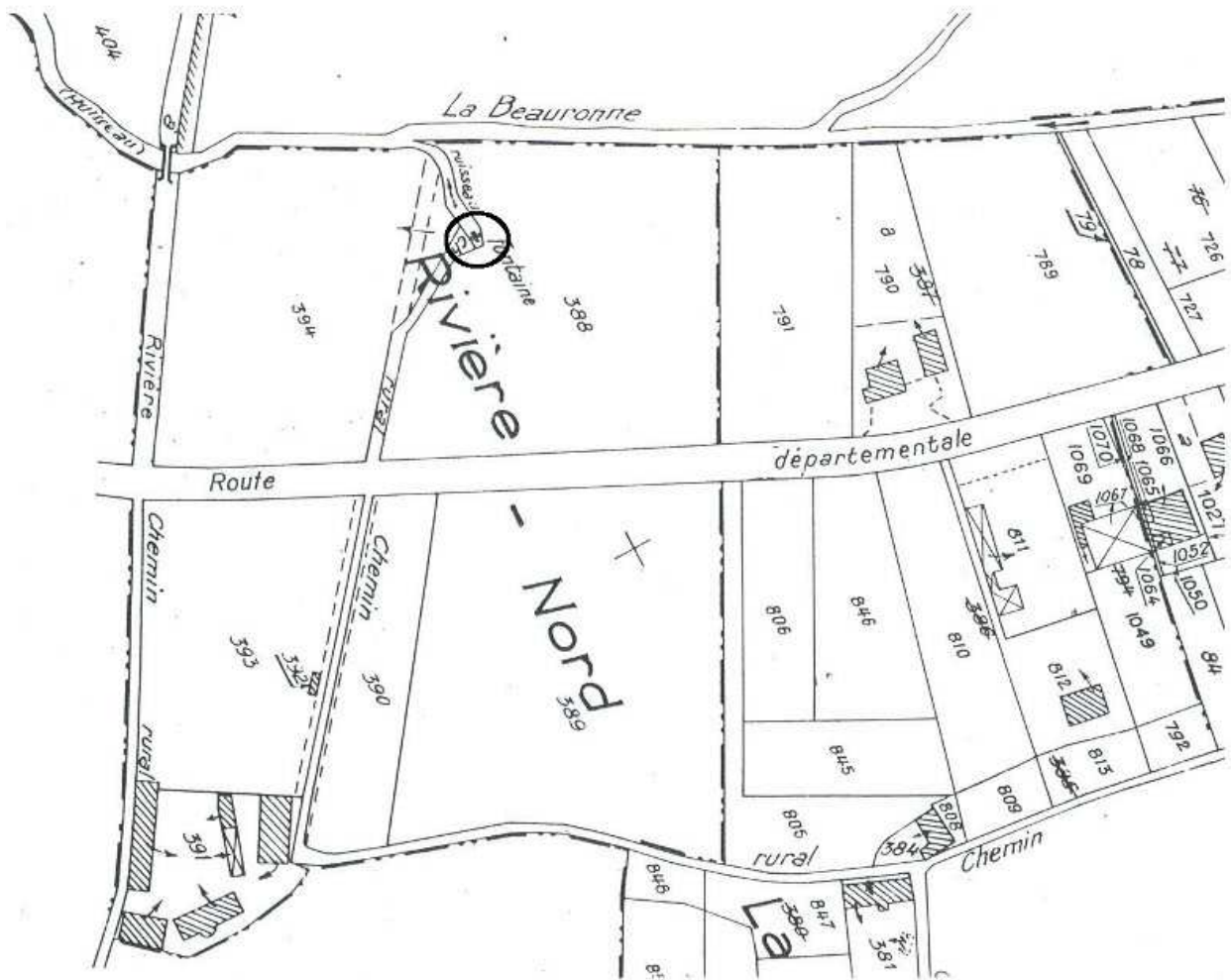

LOCALISATION CADASTRALE ANCIENNE

Cadastre en date du : 1828

Échelle : 1/2500°

Section : Chamarat

Feuille n° G1

Parcelle : n° - Superficie : Nature : rivière

Propriétaire : ?



DESCRIPTIF GRAPHIQUE

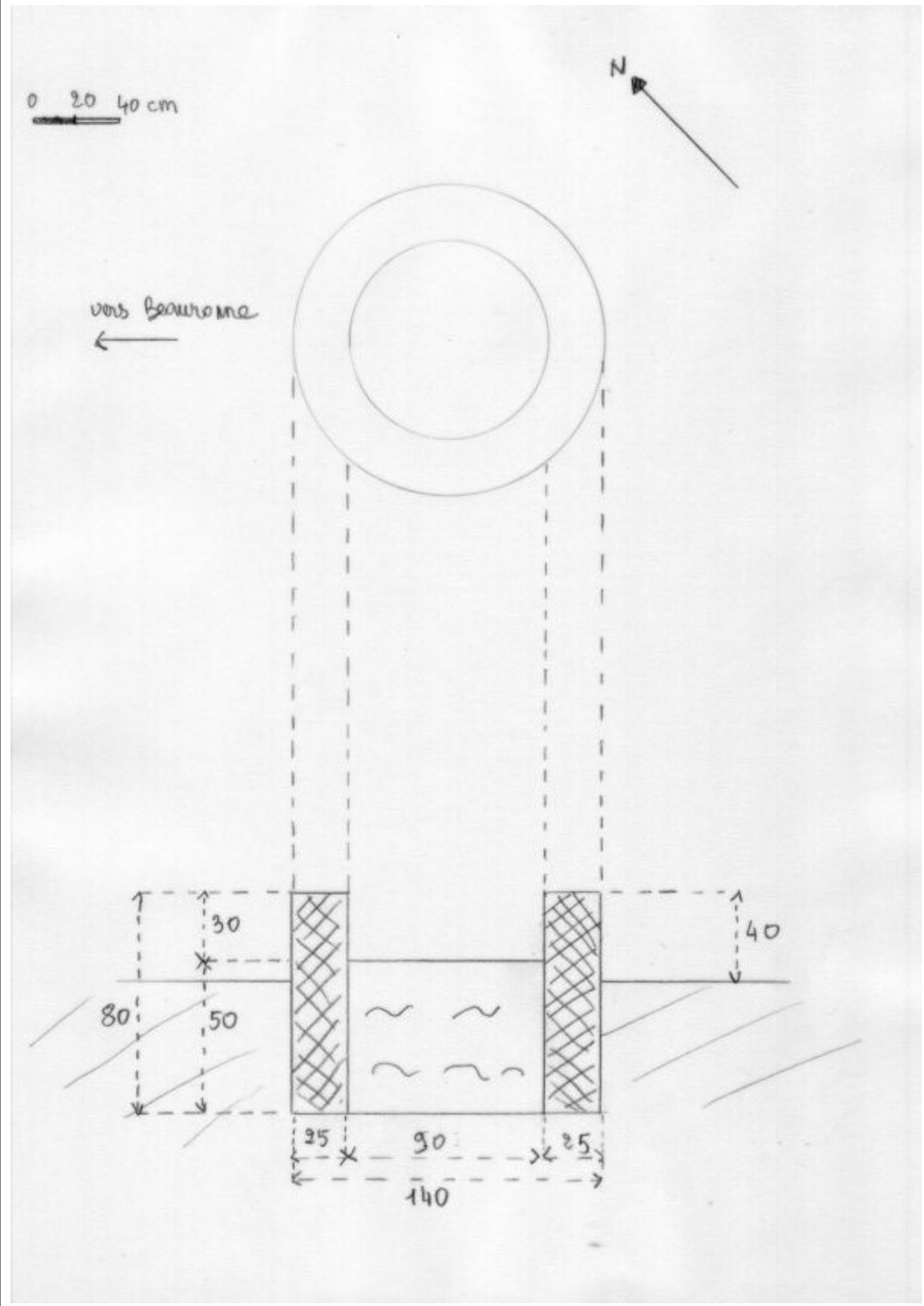

DESCRIPTIF ECRIT

Au fond d'un chemin bordé d'arbres, se trouve une source bâtie avec de grosses pierres formant comme un puits circulaire, que le temps et l'humidité ont couvert de mousse.

A l'intérieur, le fond est tapissé de pierres sur les bords du puits, le centre est mi-sableux, mi-vaseux. Le sable a recouvert en partie les pierres sur une moitié du sol. On ne voit pas de canal pouvant amener l'eau qui doit sans doute sourdre du centre de la source. L'eau sortant de cette source forme un petit bras qui va rejoindre la Beauronne à une vingtaine de mètres plus loin. Le lit de ce bras est très encombré d'herbes et de plantes de toutes sortes.

Nous l'avons malheureusement vue en période de sécheresse : le bras était plus ou moins à sec, avec seulement un peu d'eau autour de la margelle. Mais les habitants nous ont dit que lors de grosses pluies, l'eau formait en sortant un bouillonnement, ce qu'on appelle en patois un « boullidour ».

DESCRIPTIF PHOTOGRAPHIQUE



Situation générale



La margelle extérieure



L'intérieur de la source

HISTORIQUE

Selon un article paru dans le bulletin paroissial La vie de Château en 1991, « *le village de Château-l'Evêque avec son altitude de 102 mètres et son environnement de coteaux : les Brandes 177 mètres, Nouzarède 181 mètres, la Gorce 182 mètres, Peyssard 200 mètres, Mesplier 200 mètres, etc., est l'aboutissement normal des eaux de ruissellement et de leurs conduites souterraines.* »

Tout au long de la Beauronne existent ainsi de multiples exurgences qui en alimentent le cours. Certaines d'entre elles, comme celle de Rivière, ont été bâties (à quelle époque ? mystère ...) pour conserver la pureté de l'eau de source et en faciliter le puisage pour la boisson des animaux ou des humains.

Selon Wikipedia, « *une résurgence et une exurgence sont l'endroit où un réseau hydrographique souterrain sort du sous-sol. À l'origine d'une résurgence, il y a en théorie un cours d'eau superficiel dont une partie ou la totalité de l'écoulement s'infiltré dans le sous-sol. Le cours d'eau s'infiltré et ressort à l'air libre. Une exurgence est l'exutoire d'écoulements souterrains dont l'origine est une infiltration diffuse des eaux de pluies dans le sous-sol. C'est la première sortie à l'air libre d'un écoulement souterrain. La nuance entre exurgence et résurgence étant fine, seul ce dernier terme est resté dans le langage courant. Les résurgences sont particulièrement abondantes dans les plateaux calcaires dits karstiques ; dans les causses par exemple. Ce jaillissement se fait à l'air libre, mais aussi en mer, jusqu'à plusieurs dizaines de mètres de profondeur et jusqu'à plusieurs centaines de mètres du rivage.* »

Le bras né de la source de Rivière a servi de lavoir aux femmes des environs jusque dans les années 1950-1960.

Sources orales :

- Dominique Moras à Chamarat
- Jean-Claude Brouillaud au Godet

Sources écrites :

- *La vie de Château*, n°55, 1991

PORTEFEUILLE DOCUMENTAIRE

Autres sources de même type situées à proximité immédiate de la source de Rivière :

- 1) la source du Cros : dans cette propriété, juste devant la maison natale de l'écrivain Rachilde, se trouve une source bâtie et couverte à laquelle on accède par un petit escalier ; elle donne naissance à un bras qui va rejoindre la Beauronne. Elle se situe en face de Rivière et sur l'autre rive de la Beauronne. Cette source fera l'objet d'un dossier ultérieur.

- 2) la source de Chamarat : c'est un trou dans le sol, assez profond (environ 45 cm), d'où sort une eau très claire et très froide. Elle a été grossièrement bâtie en forme de cœur avec de grosses pierres recouvertes actuellement de végétation. Ses dimensions sont d'environ 80 sur 65 cm.

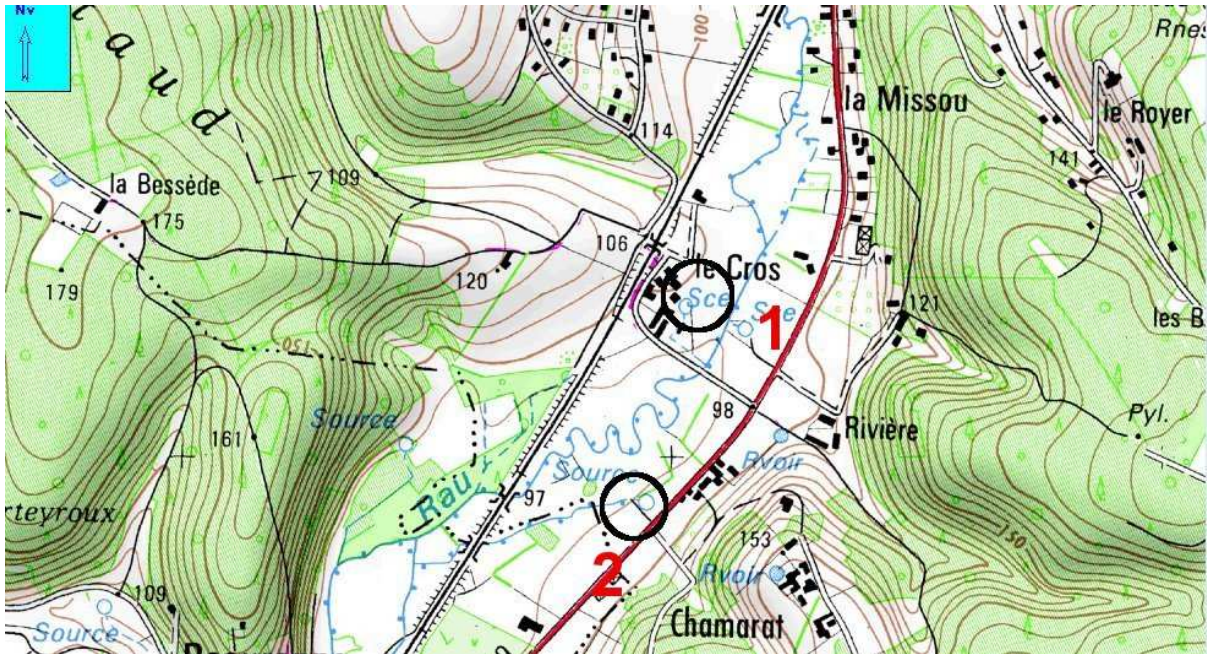

Situation



Source - fontaine du Cros



Source de Chamarat

DEVENIR DE L'ÉDIFICE OBSERVATIONS ET SUGGESTIONS DU RÉDACTEUR

L'endroit est maintenant à l'abandon. Les pierres tiennent encore, mais la végétation a tendance à se glisser dans les interstices entre les pierres, ce qui, à terme, les disjointra.

RENSEIGNEMENTS ADMINISTRATIFS

Noms et prénoms des rédacteurs

Catherine Schunck

Recueil des données : Max Darrieutort, François et Catherine Schunck

Dossier achevé le : 1^{er} octobre 2010

Date de dépôt au C.A.U.E.