

Département de la Dordogne
DOSSIER D'INVENTAIRE
PETIT PATRIMOINE RURAL BÂTI DU PÉRIGORD

CONSEIL GÉNÉRAL
Conseil d'Architecture d'Urbanisme
et d'Environnement de la Dordogne
(C.A.U.E. 24).

LA PIERRE ANGULAIRE
Fédération des Aînés ruraux
de la Dordogne
(Association loi de 1901)



Arrondissement : Périgueux
Canton : Périgueux Est
Commune : Château l'Evêque
Lieu-dit : Chamarat
Édifice : Croix de carrefour
DOSSIER n°

LOCALISATION GÉOGRAPHIQUE

Cartes IGN - extrait du CD Carto Exploreur 2007 Dordogne Nord

Longitude (référé au méridien international) : 00° 41' 15''

Latitude Nord : 45° 13' 12''

Altitude : 170 m

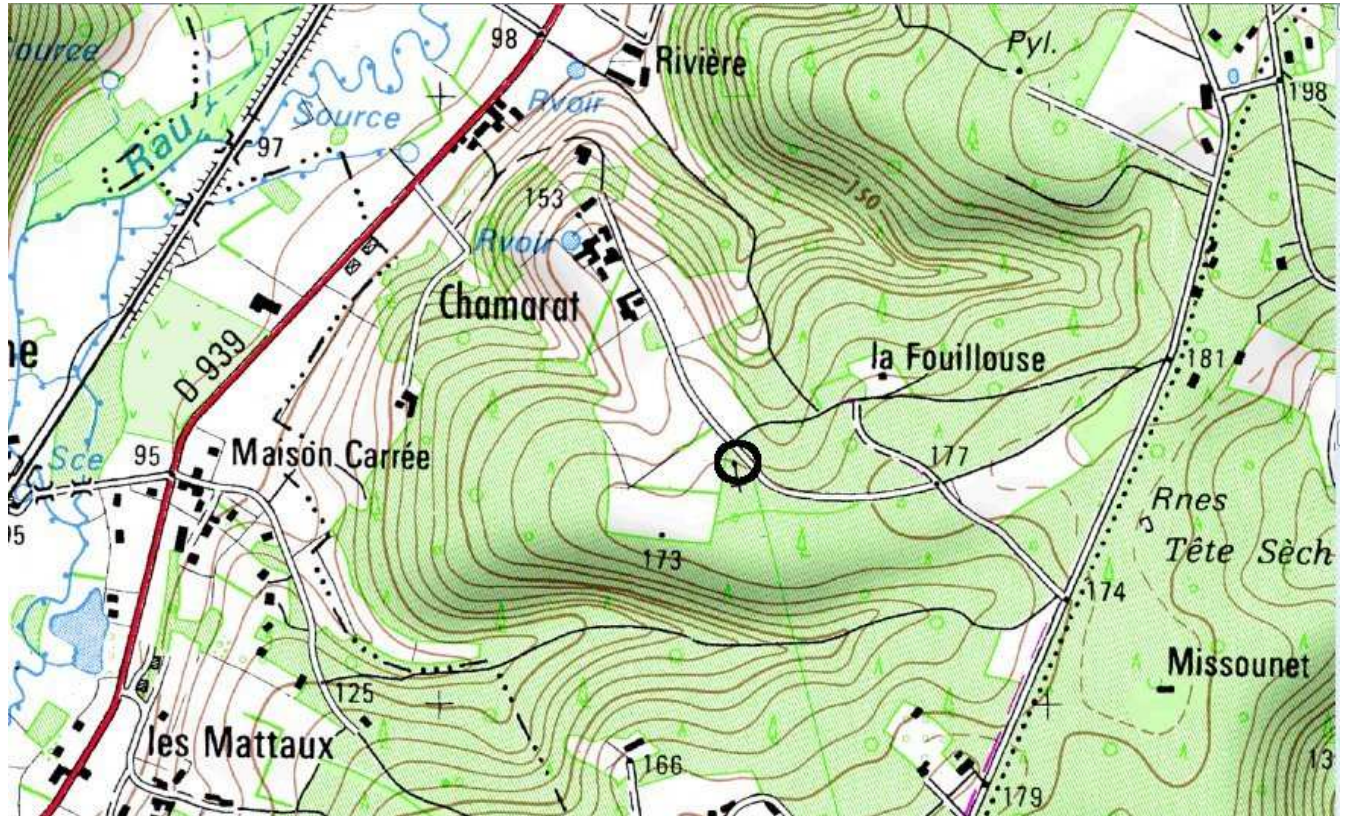

LOCALISATION CADASTRALE

Cadastre en date du : site Internet www.cadastre.gouv à jour 01/10/2010

Échelle : 1/2500°

Section : Chamarat

Feuille n° G 02

Parcelle n° 566 - Superficie : 8813 m² - Nature : terre

Propriétaire : Famille Moras

Photo extraite du site Géoportail



LOCALISATION CADASTRALE ANCIENNE

Cadastre en date du : 1828

Échelle : 1/2500°

Section : Chamarat

Feuille n° G2

Parcelle : n° 401 - Superficie : 14, 3490 ha Nature : châtaigniers

Propriétaire : M. Dumazeau de la Meynardie, adjoint au maire, résidant à Chamarat



DESCRIPTIF GRAPHIQUE

Elévation

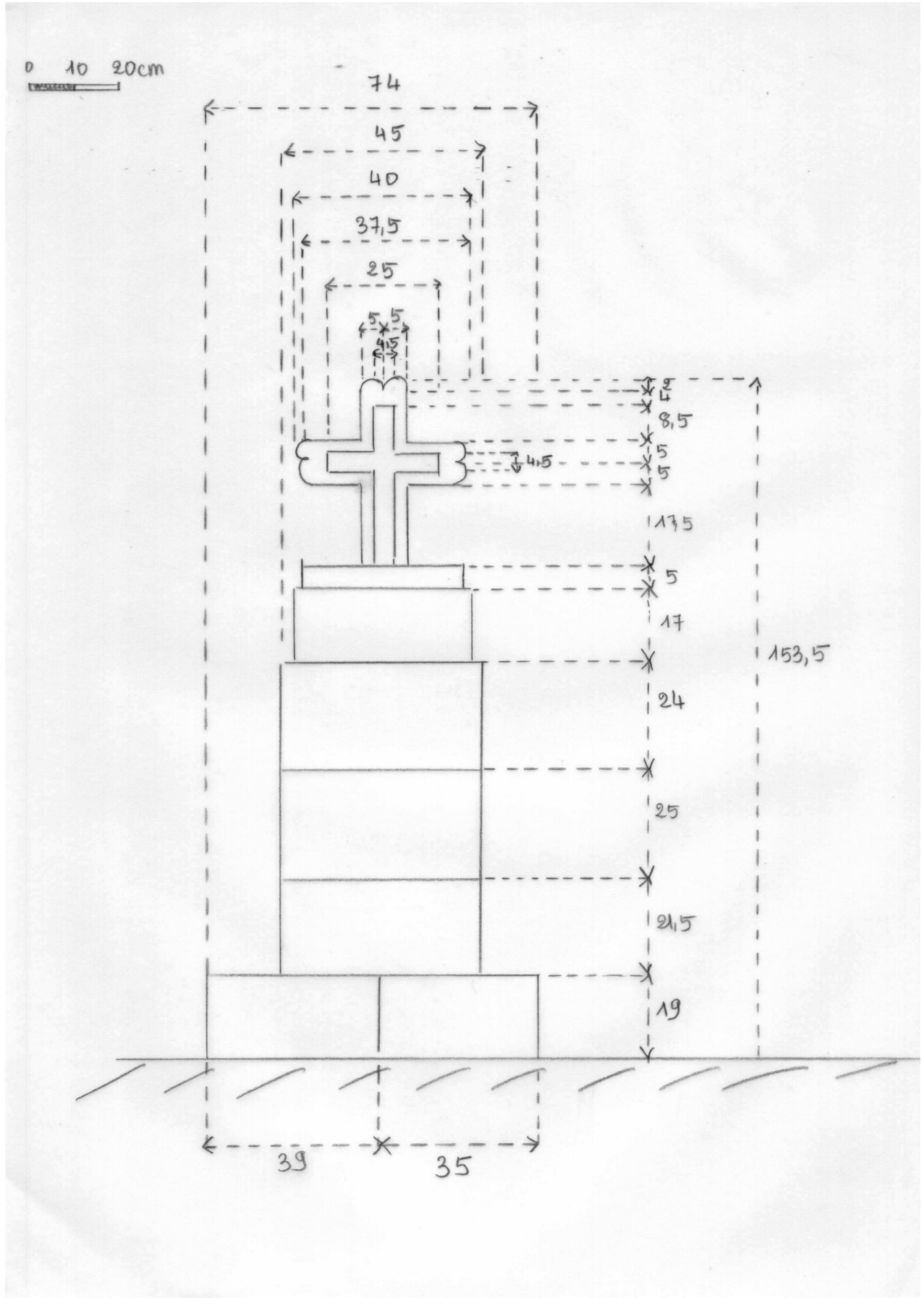

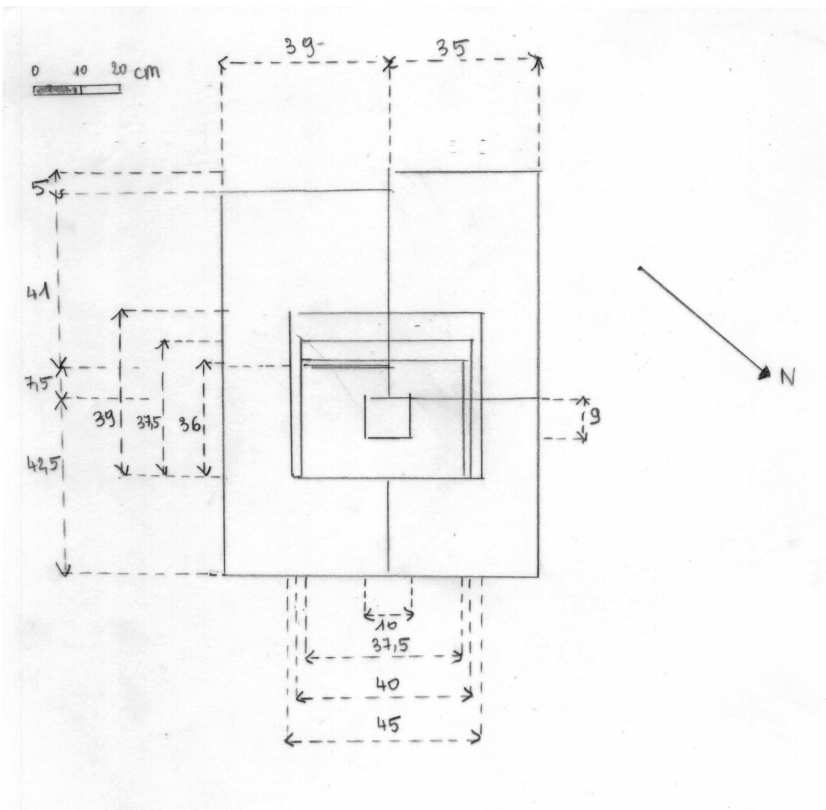

Plan au sol

Vue Côté nord-ouest

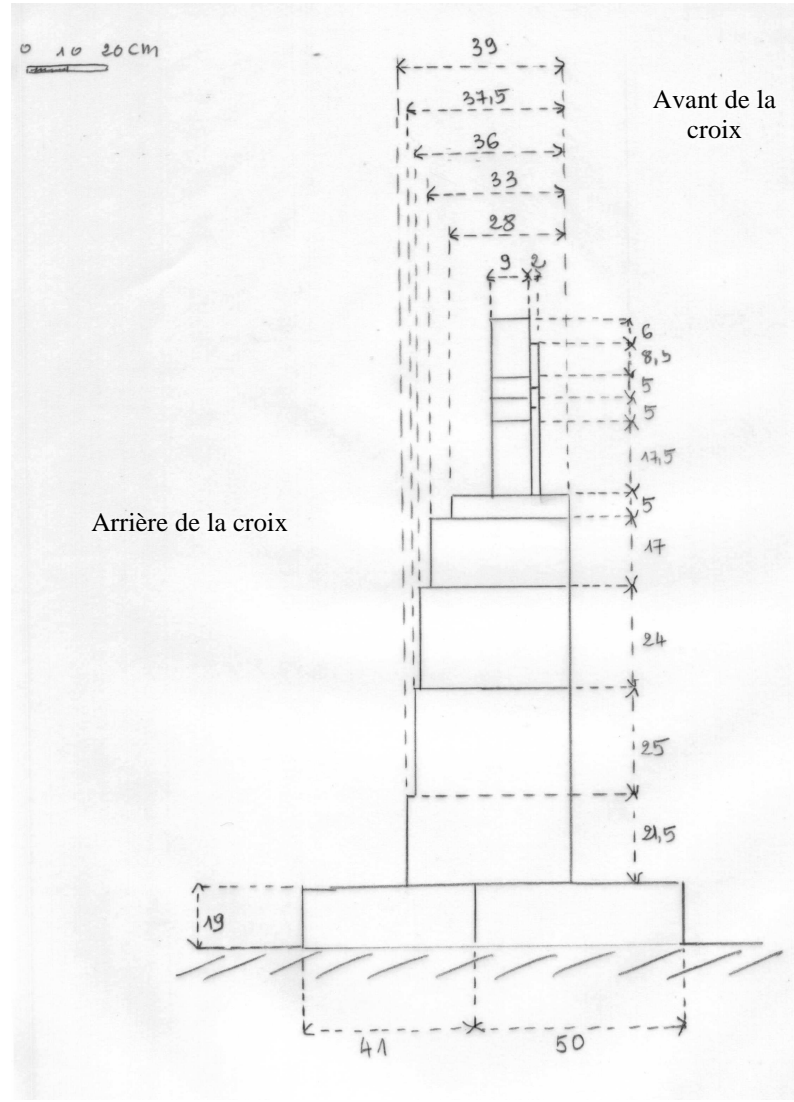

Avant de la croix

Arrière de la croix

DESCRIPTIF ECRIT

La croix de Chamarat est située dans un petit bosquet bordant la route d'accès au hameau, au croisement de cette route avec deux chemins de terre.

C'est une croix toute simple qui repose sur un socle composé de 4 grosses pierres en calcaire du pays, de taille irrégulière et abîmées par le temps.

La colonne est formée par 4 simples blocs de pierre (parallélépipèdes rectangles) superposés. Ils ne sont pas jointoyés et certains ne sont plus alignés.

La croix elle-même, en pierre également, repose sur un dé qui devait, à l'origine, être en pierre, mais qui est maintenant en béton.

C'est une croix latine taillée en relief sur un support plus large dont les embouts (du fût et des croisillons) sont terminés par deux boudins égaux.

Il n'y a pas de titulus, ni de décoration.

DESCRIPTIF PHOTOGRAPHIQUE



Situation générale



Vues de profil



Face arrière



Détail de la croix, de face et de profil



Détails des pierres



HISTORIQUE

Sur le cadastre de 1828, la parcelle où est située la croix s'appelle : « *le bois de la croix, les Empauds et la coupe* ». On peut donc supposer que l'existence d'une croix à cet endroit est antérieure à 1828.

Le terrain est depuis plusieurs générations la propriété de la famille Moras qui l'a acquise de la famille Dumazeau de la Meynardie. Dominique Moras se rappelle que la croix était située sur l'itinéraire des processions pour la fête des Rogations au cours de laquelle elle était bénie.

Sources orales :

- Dominique Moras à Chamarat

DEVENIR DE L'ÉDIFICE OBSERVATIONS ET SUGGESTIONS DU RÉDACTEUR

Croix en mauvais état : les pierres sont en partie déplacées, certaines sont ébréchées et le dé sous la croix a été refait en béton.

RENSEIGNEMENTS ADMINISTRATIFS

Noms et prénoms des rédacteurs

Catherine Schunck

Dossier achevé le : 1^{er} octobre 2010

Date de dépôt au C.A.U.E.