

Département de la Dordogne
DOSSIER D'INVENTAIRE
PETIT PATRIMOINE RURAL BÂTI DU PÉRIGORD

CONSEIL GENERAL

Conseil d'Architecture d'Urbanisme
et d'Environnement de la Dordogne
(C.A.U.E. 24).

LA PIERRE ANGULAIRE

Fédération des Aînés ruraux
de la Dordogne
(Association loi de 1901)



Arrondissement : Nontron
Canton : Nontron
Commune : Teyjat
Lieu-dit : Cimetière
Édifice : Croix
DOSSIER n°

LOCALISATION GÉOGRAPHIQUE

Cartes IGN - extrait de la carte 1832 est

Longitude (référé au méridien international) : 0° 34' 40" E

Latitude Nord : 45° 35' 09"

Altitude : 140 m

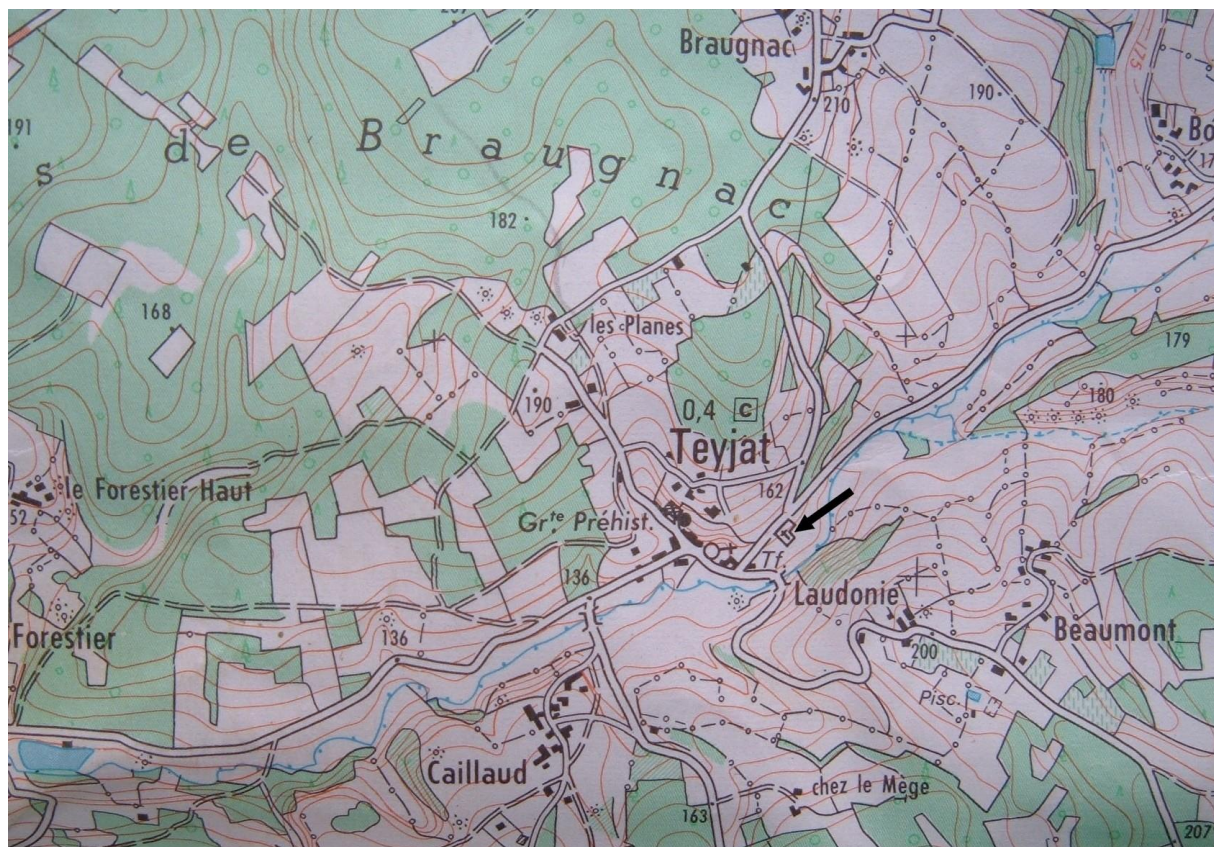

LOCALISATION CADASTRALE

Cadastre en date du :

révisé en :

à jour en :

Échelle :

Section : AM 01

Feuille n° 000

Parcelle n° 280

Superficie : 1463 m²

Nature : cimetière

Propriétaire : commune de Teyjat

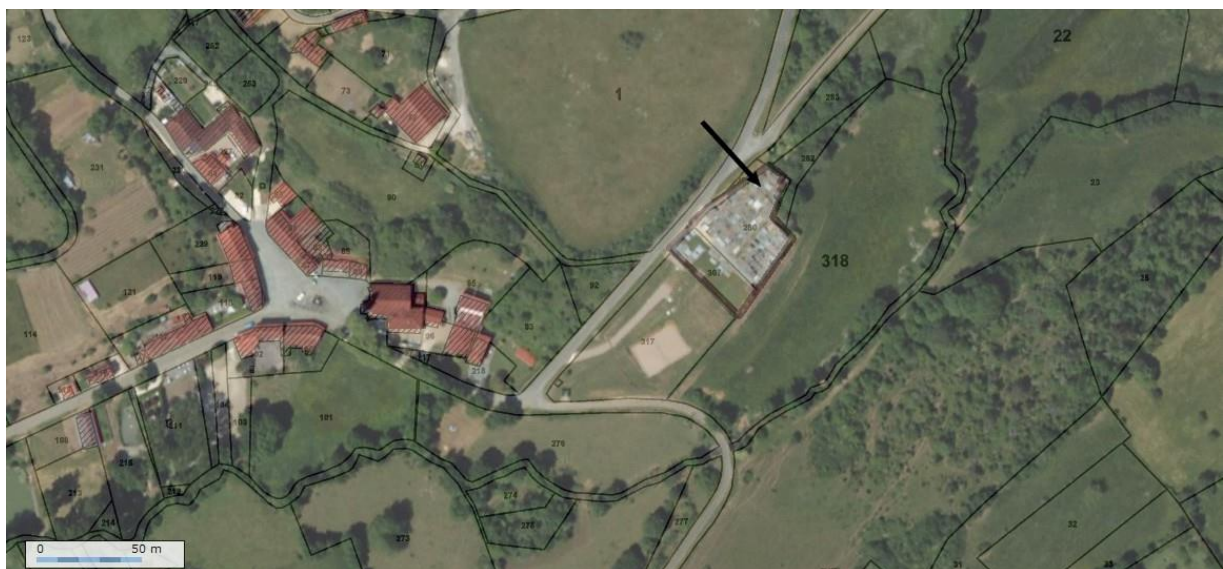
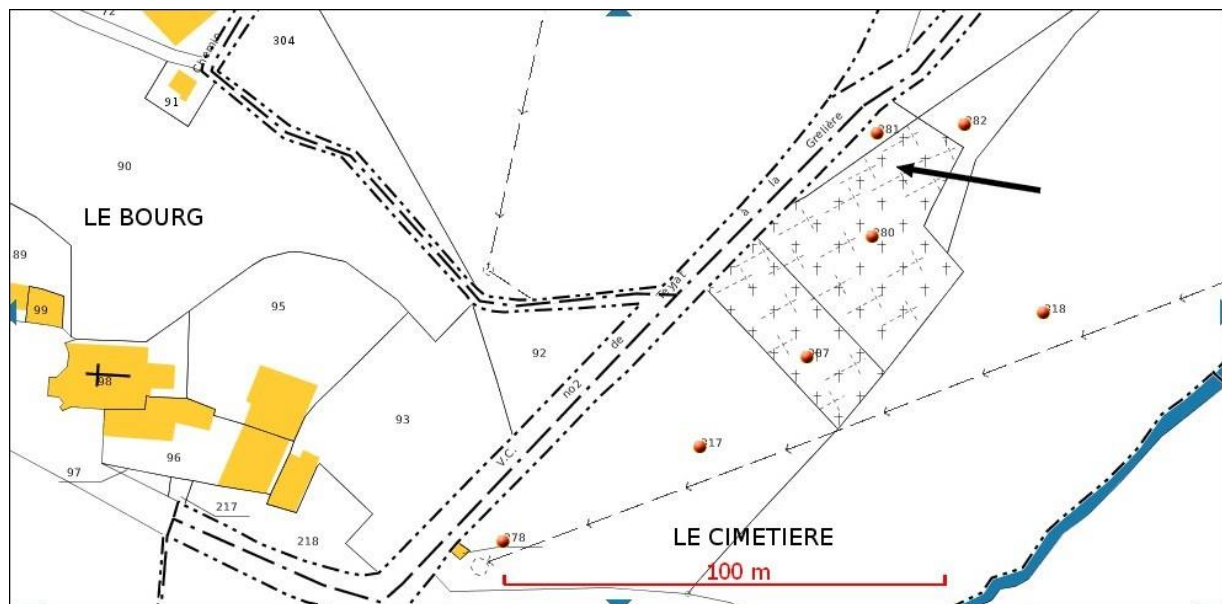

LOCALISATION CADASTRALE ANCIENNE

Cadastre en date de : 1826

Échelle : 1/2500°

Section : C3

Feuille n°

Parcelle n° 1036

Superficie : 1 ha 69 ares 15 ca

Nature : terre

Propriétaire : famille Pabot du Chatelard

Cet édifice présentant la particularité d'avoir été déplacé en 1940 ou 1941, la localisation cadastrale ancienne est différente de la localisation actuelle.

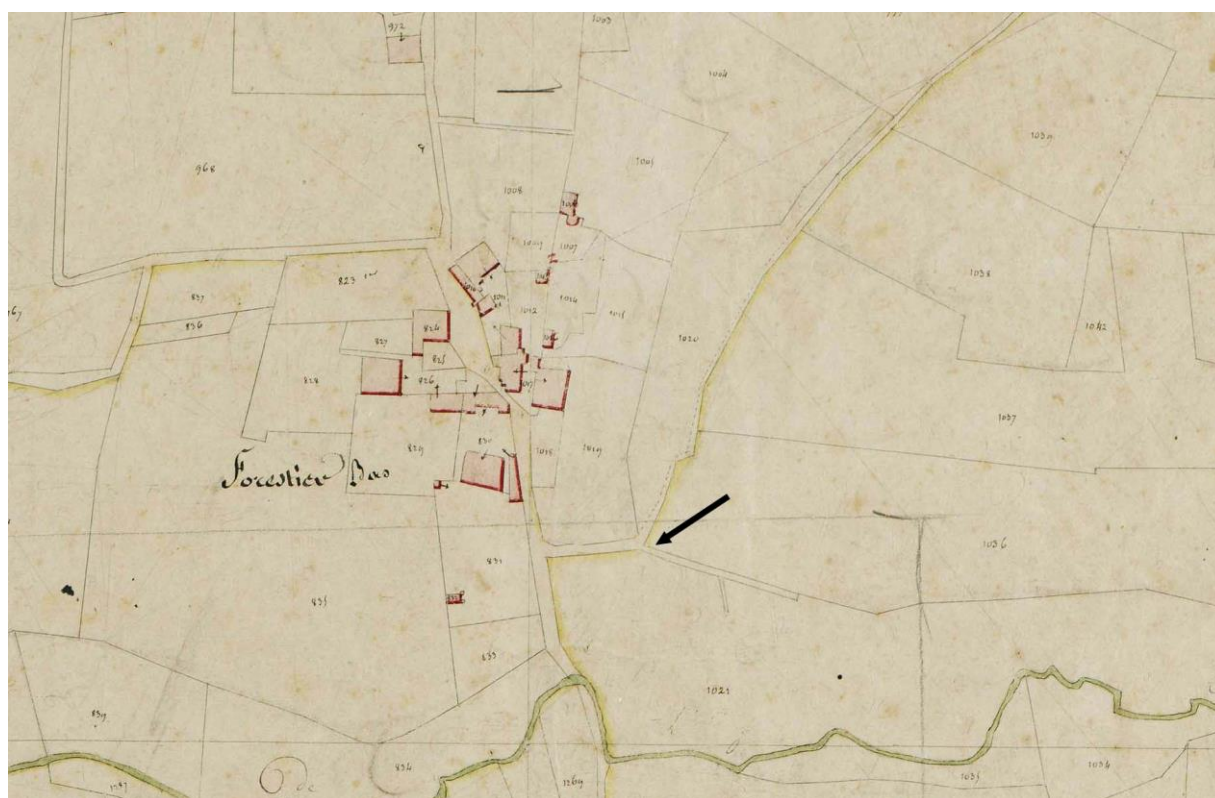

DESCRIPTIF GRAPHIQUE

Échelles : 1/10^e

plan

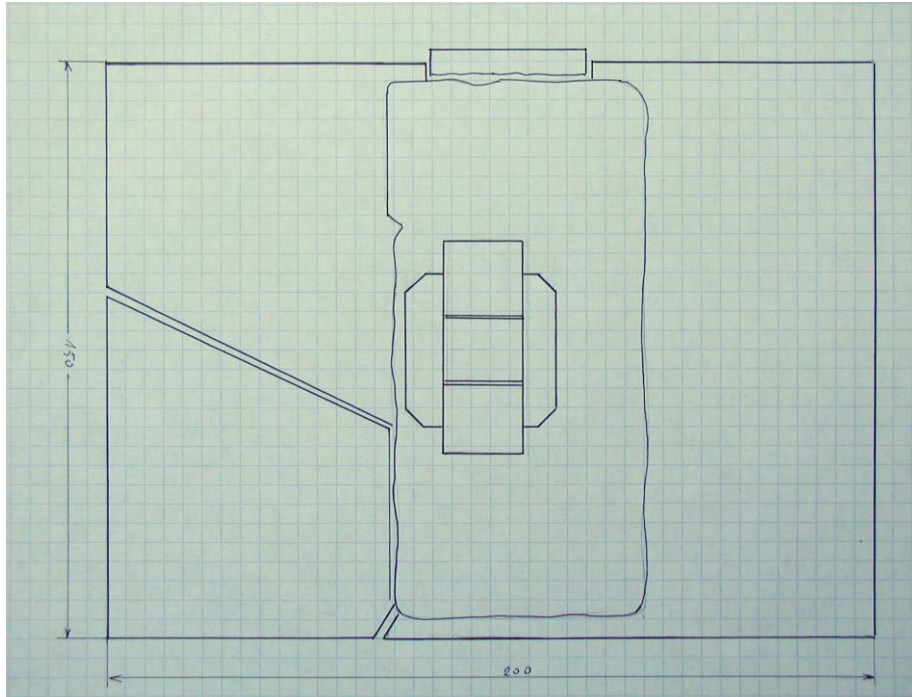

vues face et profil

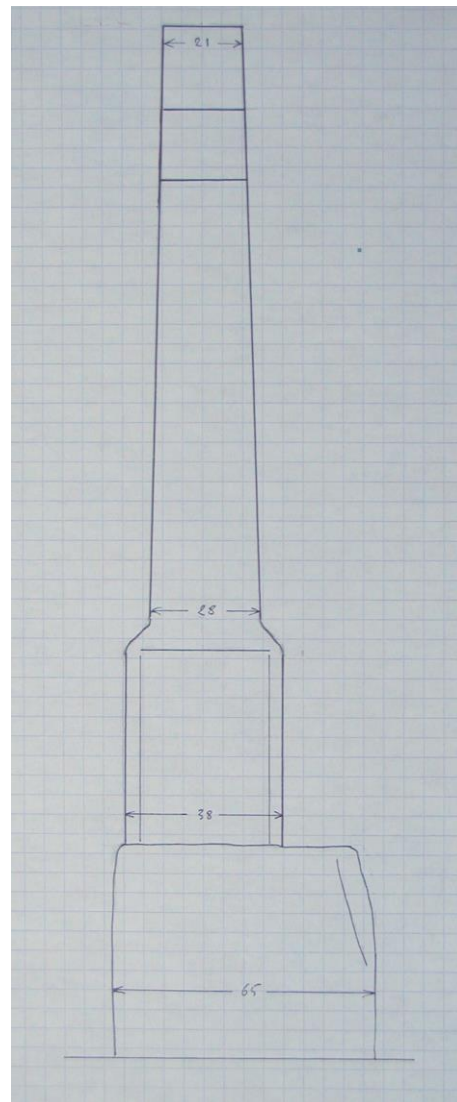
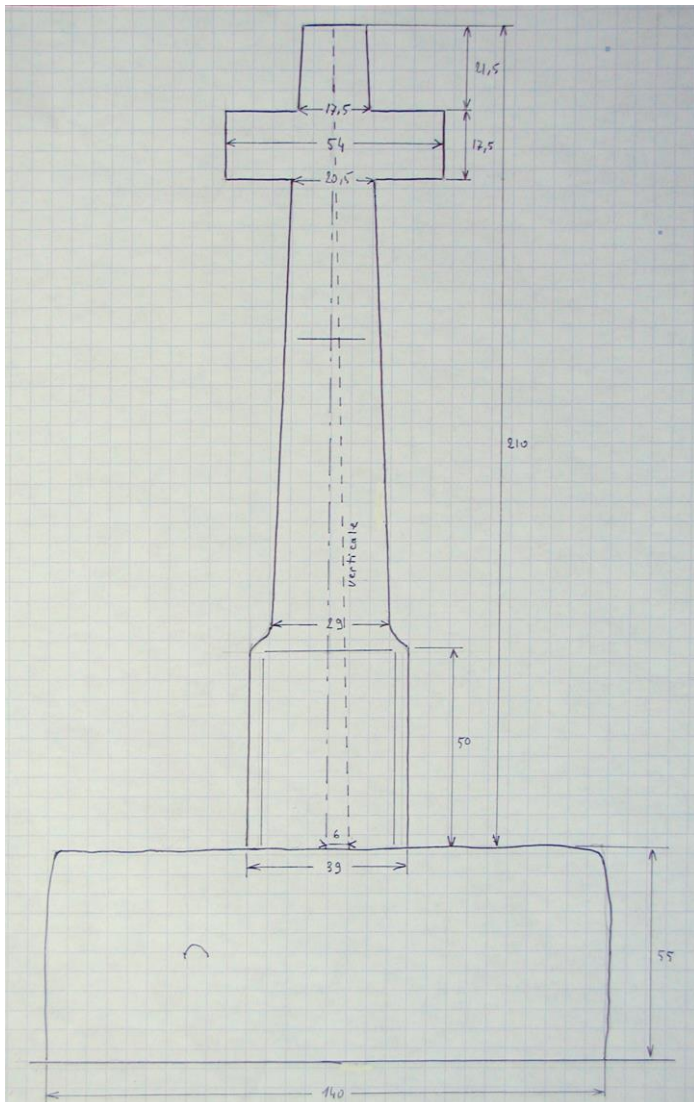

DESCRIPTIF ÉCRIT

La croix est composée de deux monolithes de calcaire dur, le premier formant le socle, a une forme approximative de parallépipède de longueur 137 cm, de largeur 65 cm et de hauteur 55 cm.

L'empreinte du pied de la croix a été légèrement creusée dans le socle pour assurer son bon positionnement.

Le socle présente sur la face arrière un décrochement que rien ne justifie, ce qui peut faire penser à un réemploi.

Le second monolithe – la croix proprement dite – a une hauteur de 210 cm; sa base dont les arêtes verticales sont chanfreinées est presque carrée (39 x 38 cm). Il porte à une hauteur de 130 cm une discrète trace de réparation.

La croix est de proportions harmonieuses, plus large à la base qu'au sommet.

L'ensemble repose sur une dalle de ciment de dimensions 2m x 1,50m dont l'épaisseur varie de 12 à 25 cm, compensant ainsi la pente du terrain. Cette dalle, qui n'est pas armée, s'est brisée en plusieurs endroits sous la masse de l'édifice qui peut être estimée à environ une tonne et demi. Ceci explique le léger dévers qui affecte la croix, sans que celui-ci ne compromette pour le moment son équilibre.

Mesuré au fil à plomb au pied de la croix, l'axe de symétrie de la croix est décalé de 6 cm par rapport à la verticale.

Aucune inscription ni ornementation n'est décelable, ni sur la dalle, ni sur le socle, ni sur la croix.

DESCRIPTIF PHOTOGRAPHIQUE

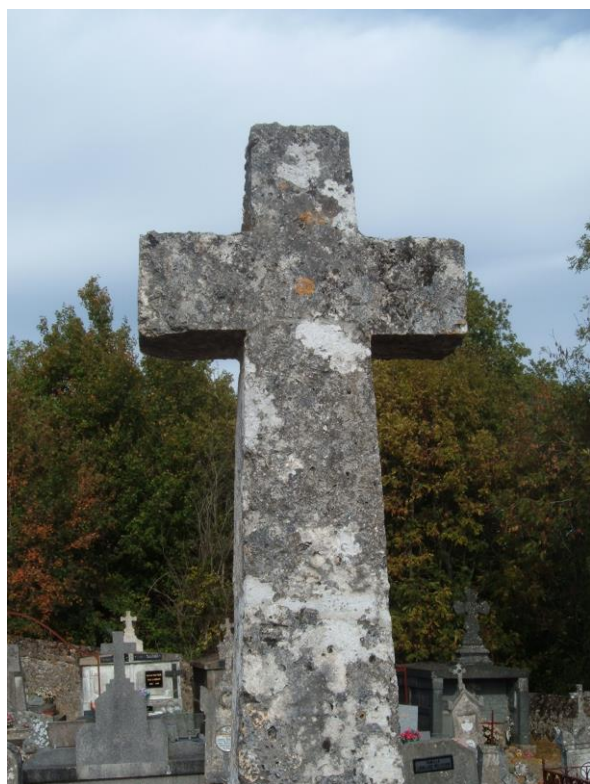

HISTORIQUE ET SOURCES DOCUMENTAIRES

Les archives sont malheureusement muettes sur l'origine de cette croix ainsi que sur son transport depuis son emplacement initial jusqu'au cimetière.

La tradition orale situe son emplacement initial au village du Forestier bas, à l'embranchement du chemin qui rejoignait le bourg. Il s'agit donc d'un calvaire qui était situé sur un terrain privé qui appartenait à la famille Pabot du Chatelard, une famille de notables présente à Teyjat depuis 1748, dont plusieurs des membres furent maires de la commune.

Toujours d'après la tradition orale, une des dernières représentantes de cette famille, Yvonne Pabot du Chatelard qui était très pieuse, fit don de la croix au curé du village, Joseph Grellety, afin d'en décorer la tombe.

Ce dernier est décédé le 8 octobre 1940 comme l'atteste le registre d'état civil de Teyjat qui mentionne :

Décédé le 8 octobre 1940 à 12h en son domicile à Teyjat Joseph Grellety, curé de la paroisse, né le 22 mars 1860 à Villamblard (Dordogne). Déclaration de Marie Rossignol, soixante-sept ans, cousine du défunt.

Le curé Grellety a officié à Teyjat de 1907 jusqu'à sa mort. Il fut le dernier curé résidant sur la commune.

DEVENIR DE L'ÉDIFICE OBSERVATIONS ET SUGGESTIONS DU RÉDACTEUR

Les brisures de la dalle qui supporte l'édifice sont anciennes et paraissent stabilisées. La stabilité de la croix ne semble donc pas menacée à court terme.

Néanmoins, cette croix élégante serait beaucoup mieux mise en valeur si elle retrouvait son emplacement d'origine.

RENSEIGNEMENTS ADMINISTRATIFS

Noms et prénoms des rédacteurs : Warembourg Jean-Marc

Dossier achevé le :

Date de dépôt au C.A.U.E.

PORTEFEUILLE DOCUMENTAIRE

*mettre ci-dessous la liste des documents éventuellement reproduits dans les pages suivantes.
Effacer cette recommandation*