

Département de la Dordogne
DOSSIER D'INVENTAIRE
PETIT PATRIMOINE RURAL BÂTI DU PÉRIGORD

CONSEIL GÉNÉRAL
Conseil d'Architecture d'Urbanisme et
d'Environnement de la Dordogne
(C.A.U.E. 24).

LA PIERRE ANGULAIRE
Fédération des Aînés ruraux
de la Dordogne
(Association loi de 1901)



Arrondissement : Sarlat
Canton : Carlux
Commune : VEYRIGNAC
Lieu-dit : Rocanadel
Édifice : Cabane en pierre sèche n° 24
DOSSIER n°

LOCALISATION GÉOGRAPHIQUE

Cartes IGN -

Longitude : 1°19'42.8" E (référée au méridien international)

Latitude : 44°49' 14.2" N

Altitude : 178 m

Échelles : échelles graphiques

1/22222 et 1/11755

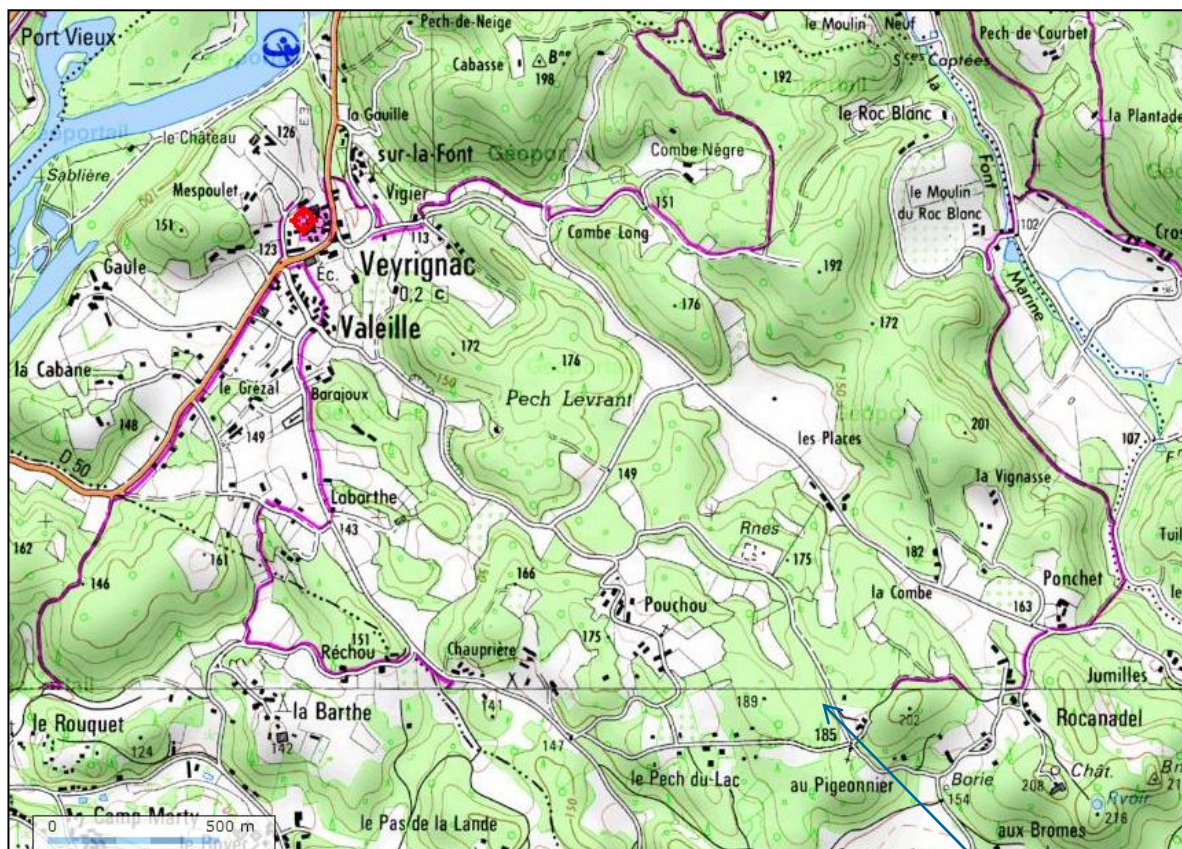

Cabane n° 24

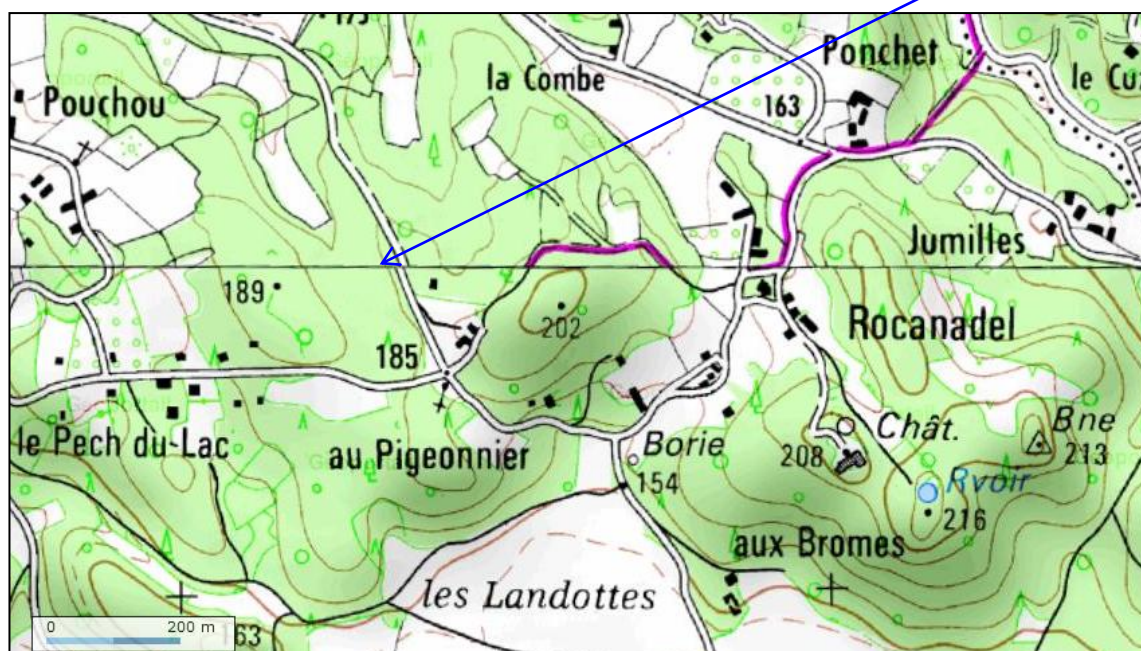

LOCALISATION CADASTRALE

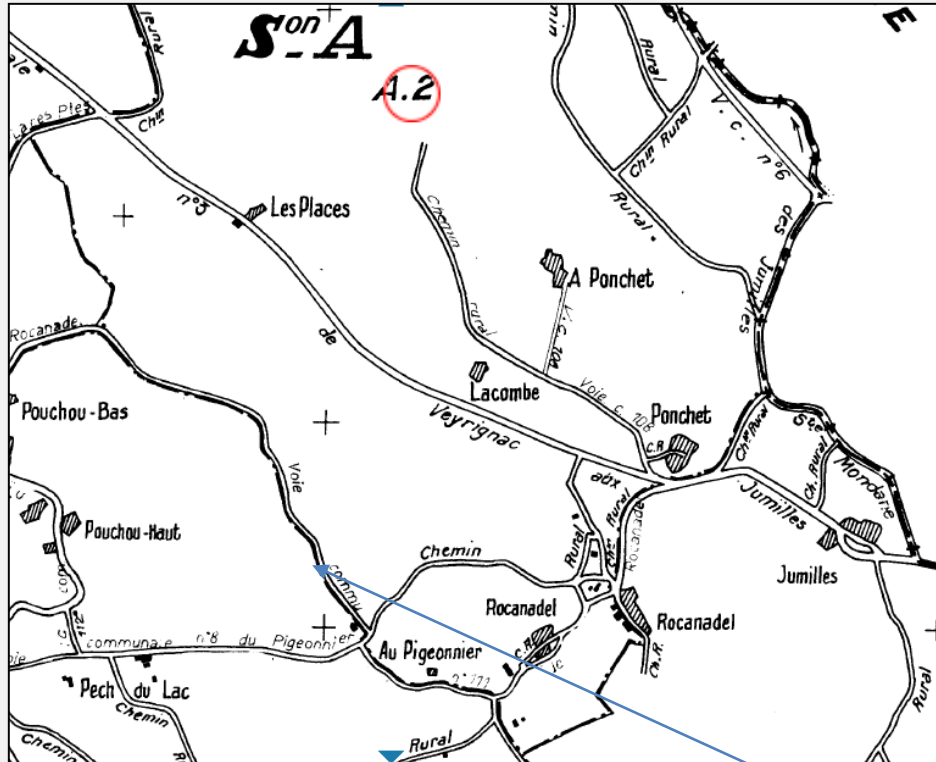

Cadastre Veyrignac
Section B feuille 2 parcelle n° 446
Échelles 1/32292 et 1/
Propriété de M. Pierre Iragne

Cabane n°24

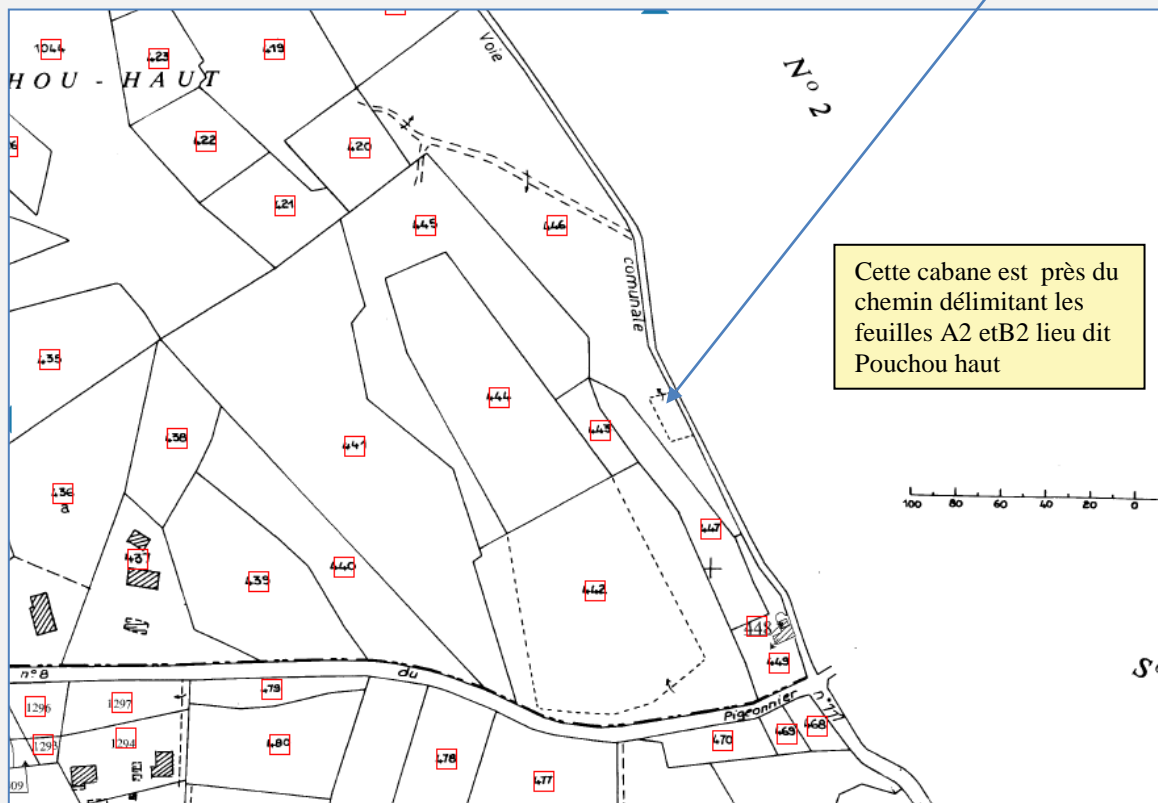

Cette cabane est près du chemin délimitant les feuilles A2 et B2 lieu dit Pouchou haut

Cadastre napoléonien



Pas de trace de cette cabane sur le cadastre ancien.

CARTE GÉOLOGIQUE LOCALE

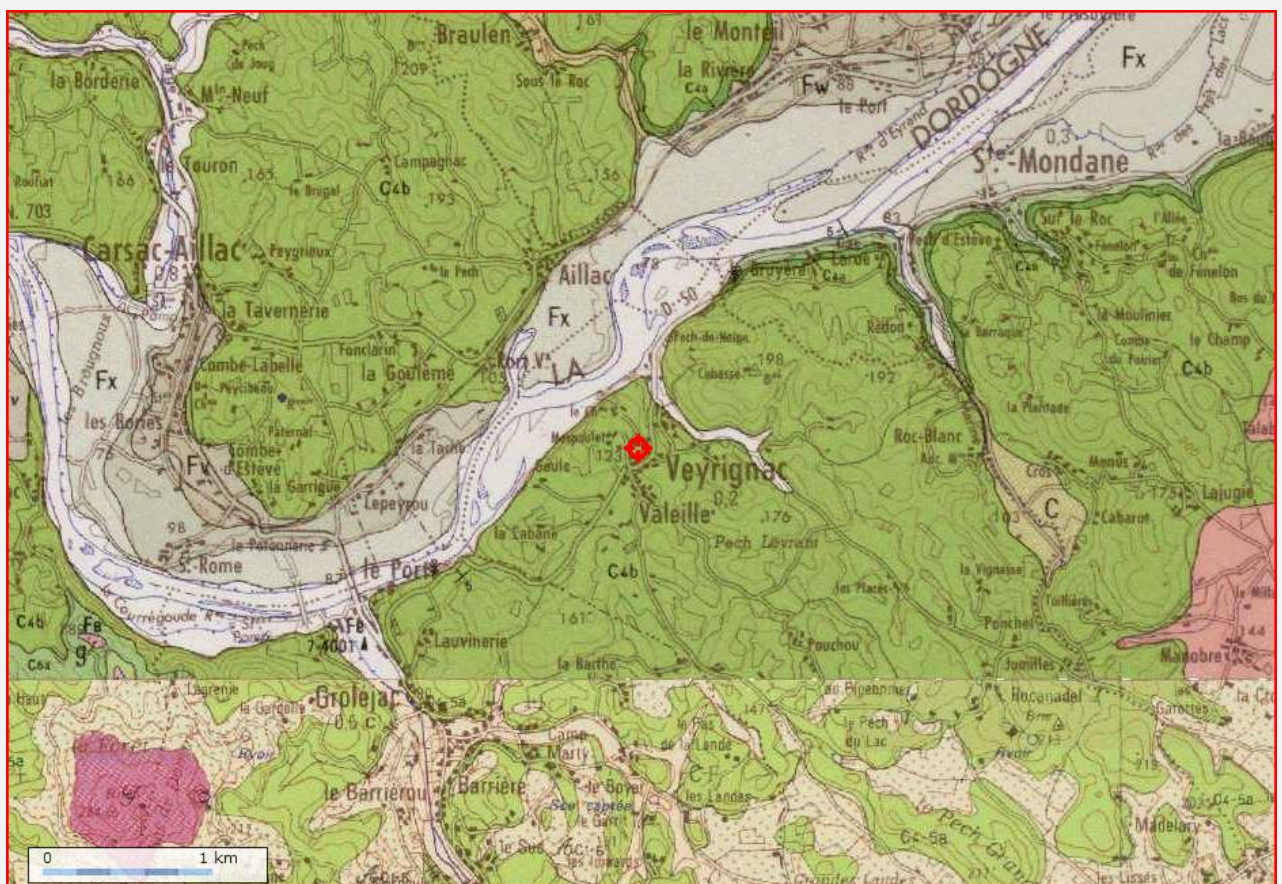
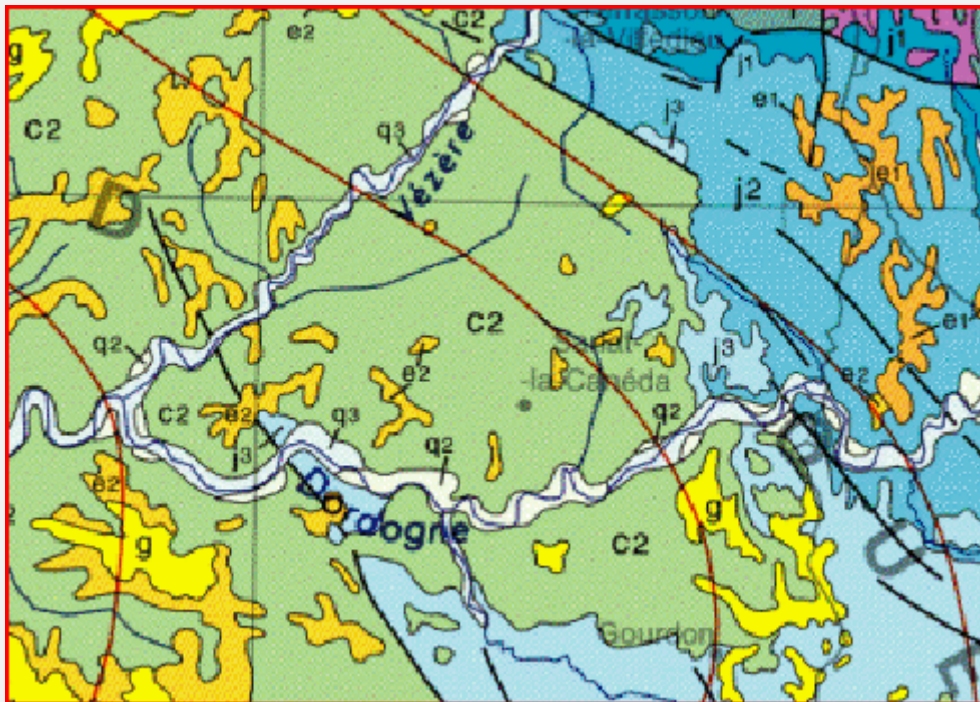

DÉFINITION GRAPHIQUE

Pech du lac 24

Echelle 1/50

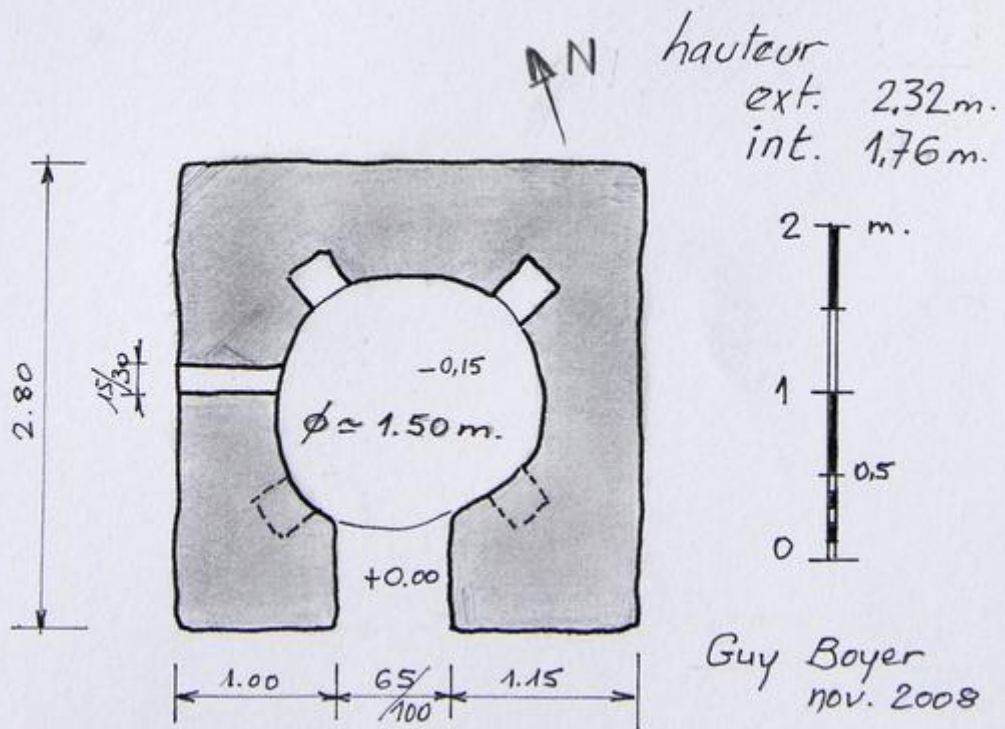
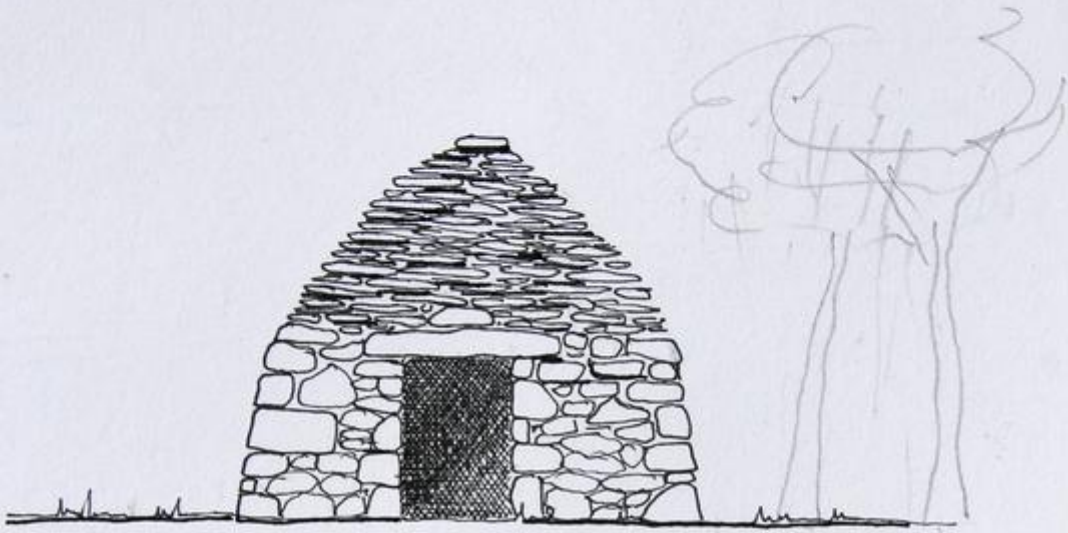

DESCRIPTION PHOTOGRAPHIQUE



Vue côté Sud Ouest



Vue côté Sud Est



« Fenestrou » côté Sud Ouest

DESCRIPTION VISUELLE

La cabane Pouchou haut n° 24 se caractérise par la forme arrondie des arêtes de la construction en forme de pyramide.

Son plan de forme quadrangulaire s'élève avec des murs en moellons (moyens et grands) avec un appareillage soigné.

La couverture pyramidale est réalisée avec des lauzes probablement levées sur place comme en atteste le terrain très rocailleux.

La construction se trouve dans un terrain plat boisée de chênes verts et de pins à proximité d'un chemin de randonnée (voie communale n° 111)

Il y a deux ouvertures : 1 porte de 65 cm de largeur par 100 cm de hauteur orientée Sud Est et un regard de 15x30 cm au Sud Ouest. Le linteau en pierre est doublé de bois à l'intérieur.

L'aménagement intérieur comporte 4 niches à différentes hauteurs et des perchoirs en bois.

L'édifice a une hauteur totale de 1.76 m à l'intérieur et 2.32 m maximum à l'extérieur.

Le sol en terre battue est 15 cm plus bas que le seuil.

HISTORIQUE.

On compte plusieurs cabanes en pierre sèche sur les collines voisines; elles font partie des quelques 42 cabanes en état en cours de recensement sur la commune de Veyrignac.

Trois autres cabanes se trouvent à proximité dans un rayon de 300 m.

Elle n'est représentée ni dans le cadastre napoléonien ni dans l'actuel.

Compte tenu de la proximité de l'ancienne ferme voisine et de l'aménagement intérieur, cette cabane a du servir de poulailler ou « gallinière ».

D'après le témoignage du propriétaire actuel, elle a été construite vers 1860 par son arrière grand père pour servir de poulailler.

Cette cabane est en bon état de conservation, elle est régulièrement entretenue et débarrassée des arbustes et broussailles qui poussent trop près.

Dossier réalisé par Guy Boyer le 27 juillet 2011

Pour La Pierre Angulaire et le CAUE.

Cette cabane a fait l'objet d'une fiche simplifiée ci-jointe.

CABANE EN PIERRE SECHE
Type II

CABANE 24 POUCHOU HAUT

COMMUNE DE VEYRIGNAC

DESCRIPTION GENERALE

Emplacement : Pech du lac, au pigeonnier
Accès : chemin communal non goudronné.
Visible depuis le chemin
Terrain plat.
Végétation : forêt de chênes, taillis
Etat général : bon
Particularité : murs en fruit.
Plan de base : extérieur quadrangulaire ; intérieur circulaire
Construction en moellons, lauzes pour la voûte en encorbellement, pas de lamier ; murs ép. variable
Hauteur totale : 2.32 mètres
Ouvertures : 1 porte 65 x100
Un regard
Sol en terre
Datation : 1860
Usage : poulailler
Témoignages : a servi de poulailler. Construit par l'arrière grand père du propriétaire actuel.

Géo localisation :
Longitude : 1° 19' 43.2''
Latitude : 44° 49' 13.8''
Altitude : 178 m

Références cadastrales :
Parcelle 446 feuille 0B 02
Propriétaire : M. Iragne

Références cadastrales de la parcelle **000 0B 446**
Contenance cadastrale de la parcelle **9 810 mètres carrés**
Adresse de la parcelle **POUCHOU HAUT**
24370 VEYRIGNAC

Auteur : Guy Boyer.....Veyrignac le 10/03/2010

