

Département de la Dordogne  
**DOSSIER D'INVENTAIRE**  
PETIT PATRIMOINE RURAL BÂTI DU PÉRIGORD

CONSEIL GÉNÉRAL  
Conseil d'Architecture d'Urbanisme et  
d'Environnement de la Dordogne  
(C.A.U.E. 24).

LA PIERRE ANGULAIRE  
Fédération des Aînés ruraux  
de la Dordogne  
(Association loi de 1901)



**Arrondissement : Sarlat**  
**Canton : Carlux**  
**Commune : VEYRIGNAC**  
**Lieu-dit : Rocanadel**  
**Édifice : Cabane en pierre sèche n° 25**  
**DOSSIER n°**

## LOCALISATION GÉOGRAPHIQUE

Cartes IGN -

Longitude : 1°20'02.1" E (référée au méridien international)

Latitude : 44°49' 02.4" N

Altitude : 161 m

Échelles : échelles graphiques

1/22222 et 1/11755

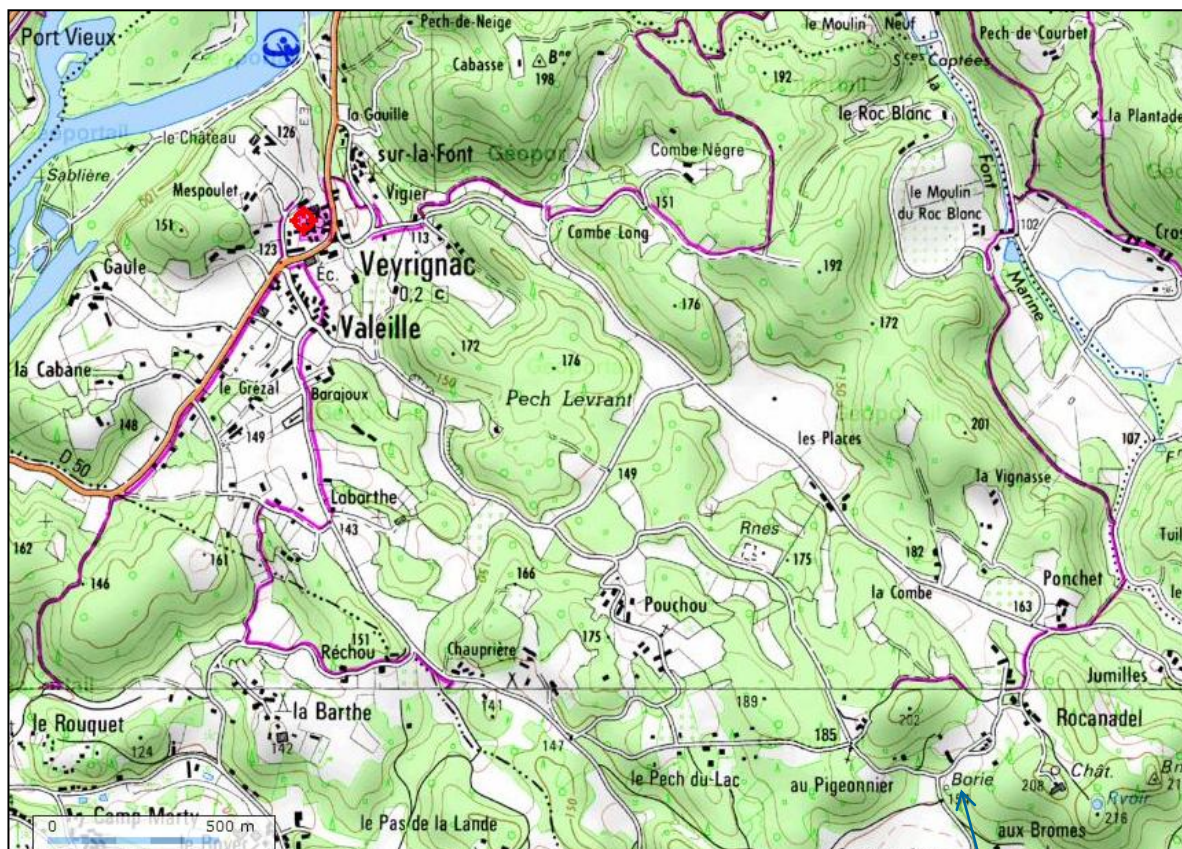

Cabane n° 25



# LOCALISATION CADASTRALE

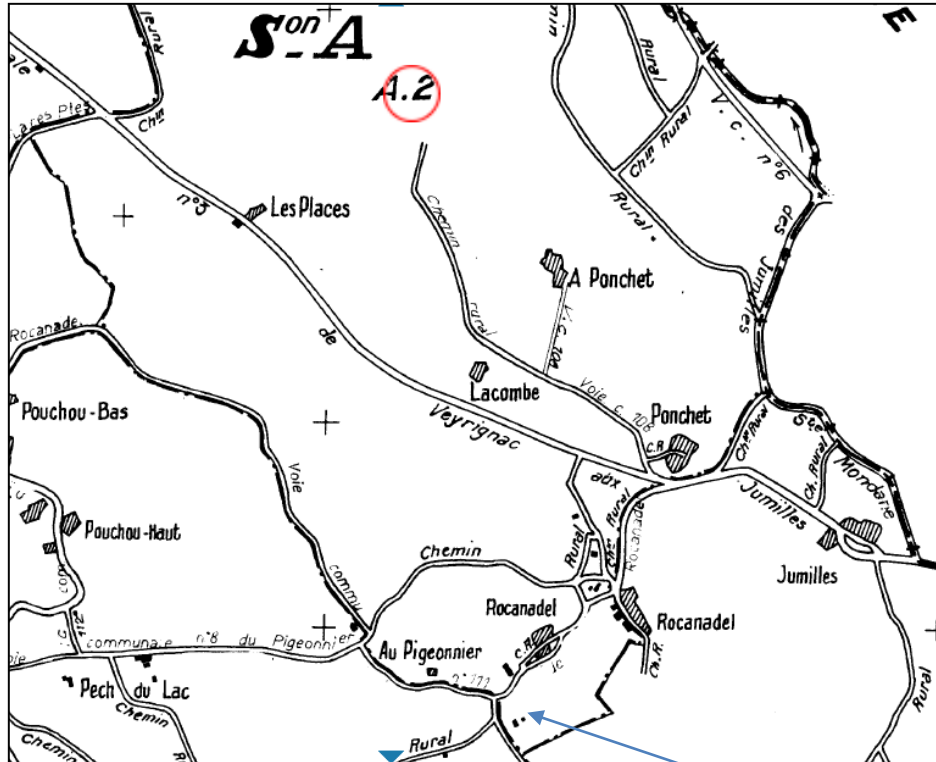

Cadastre Veyrignac  
Section A feuille A2 parcelle n° 704  
Echelles 1/32292 et 1/4347  
Propriété de M. Jean Germain Delmas

Cabane n°25

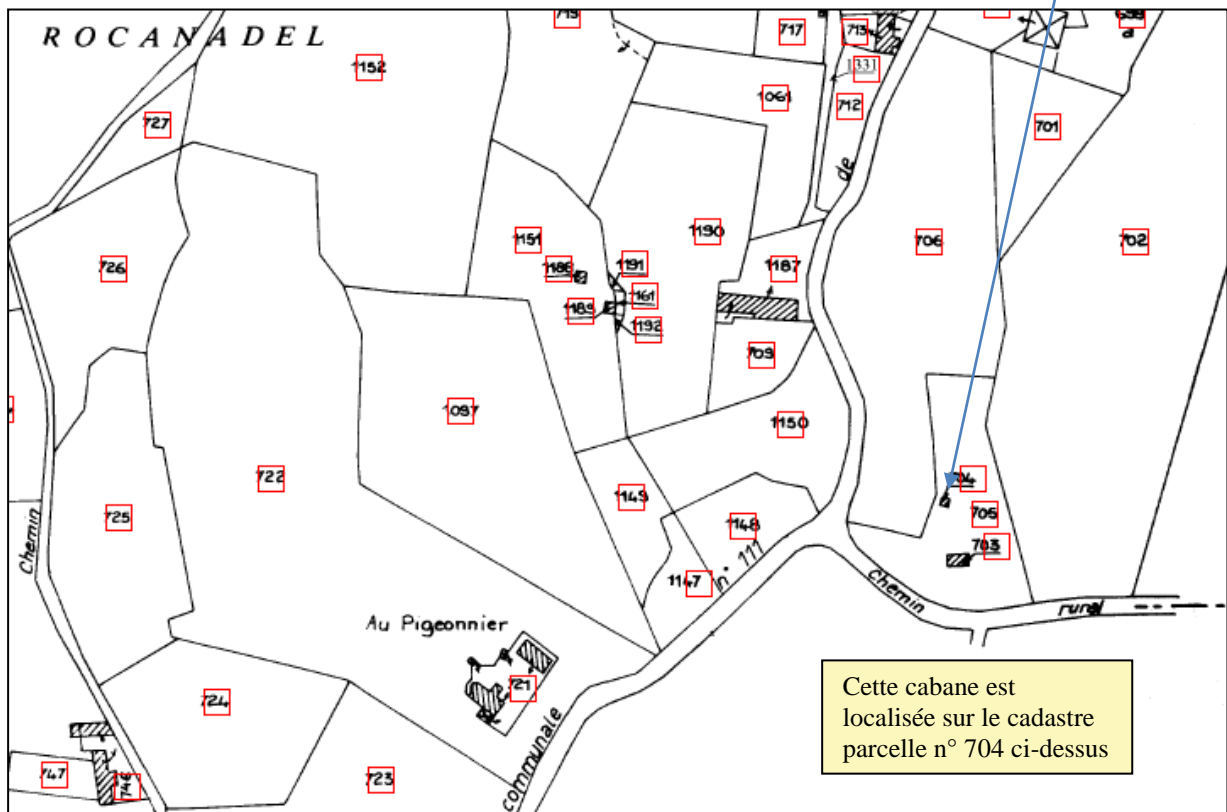

Cette cabane est localisée sur le cadastre parcelle n° 704 ci-dessus

# Cadastre napoléonien



Pas de trace de cette cabane sur le cadastre ancien.

# CARTE GÉOLOGIQUE LOCALE

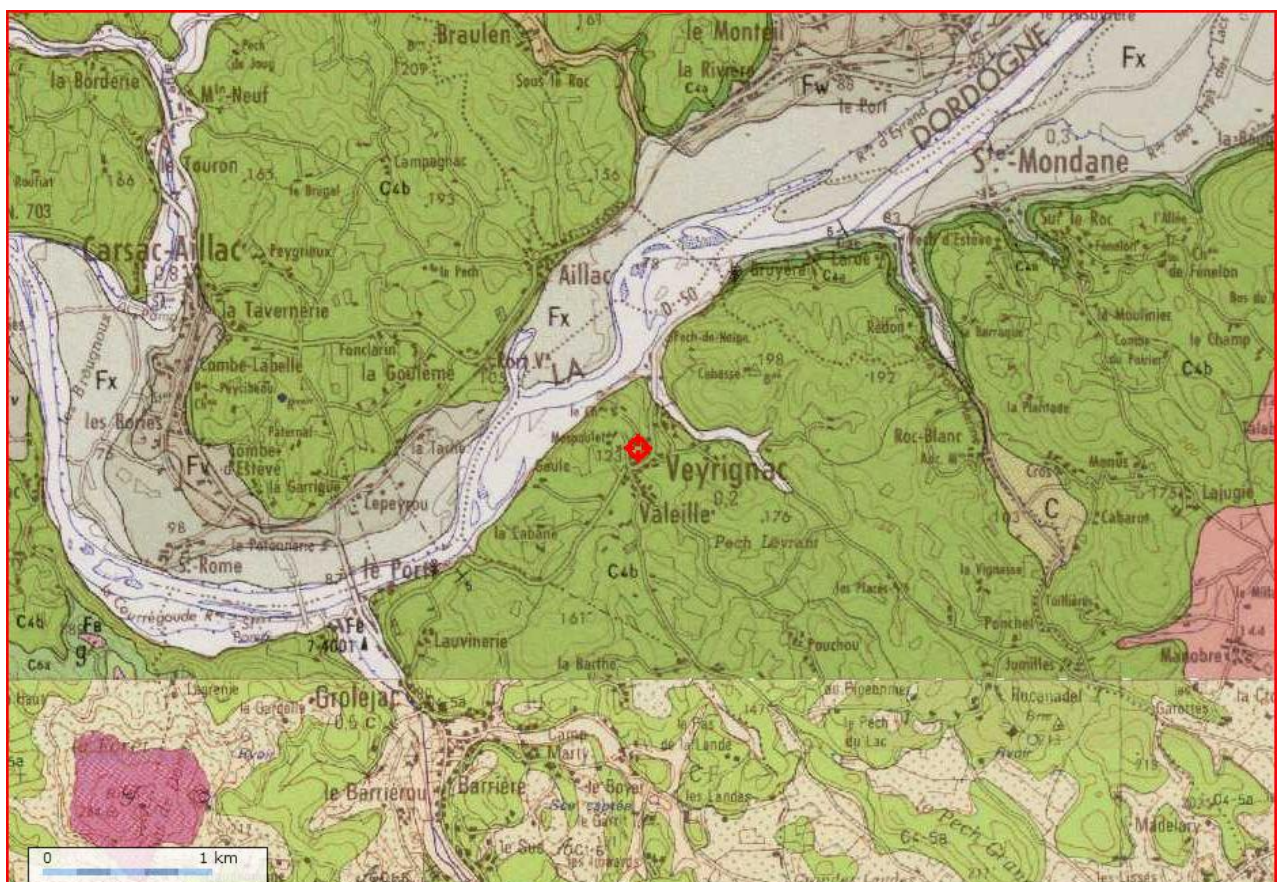
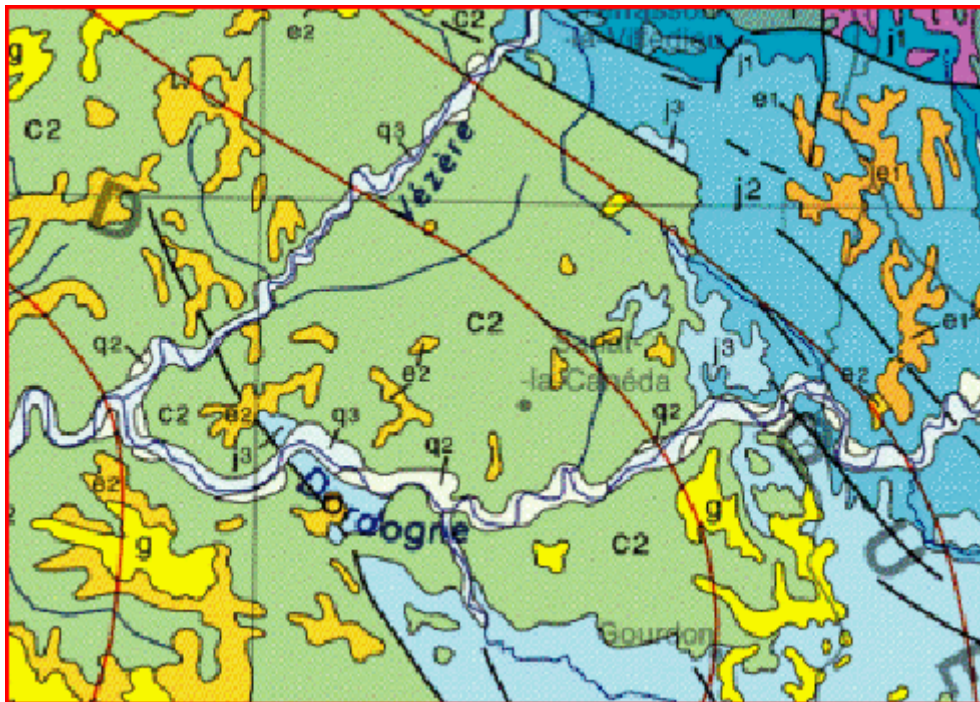

En vert : crétacé supérieur

# DÉFINITION GRAPHIQUE

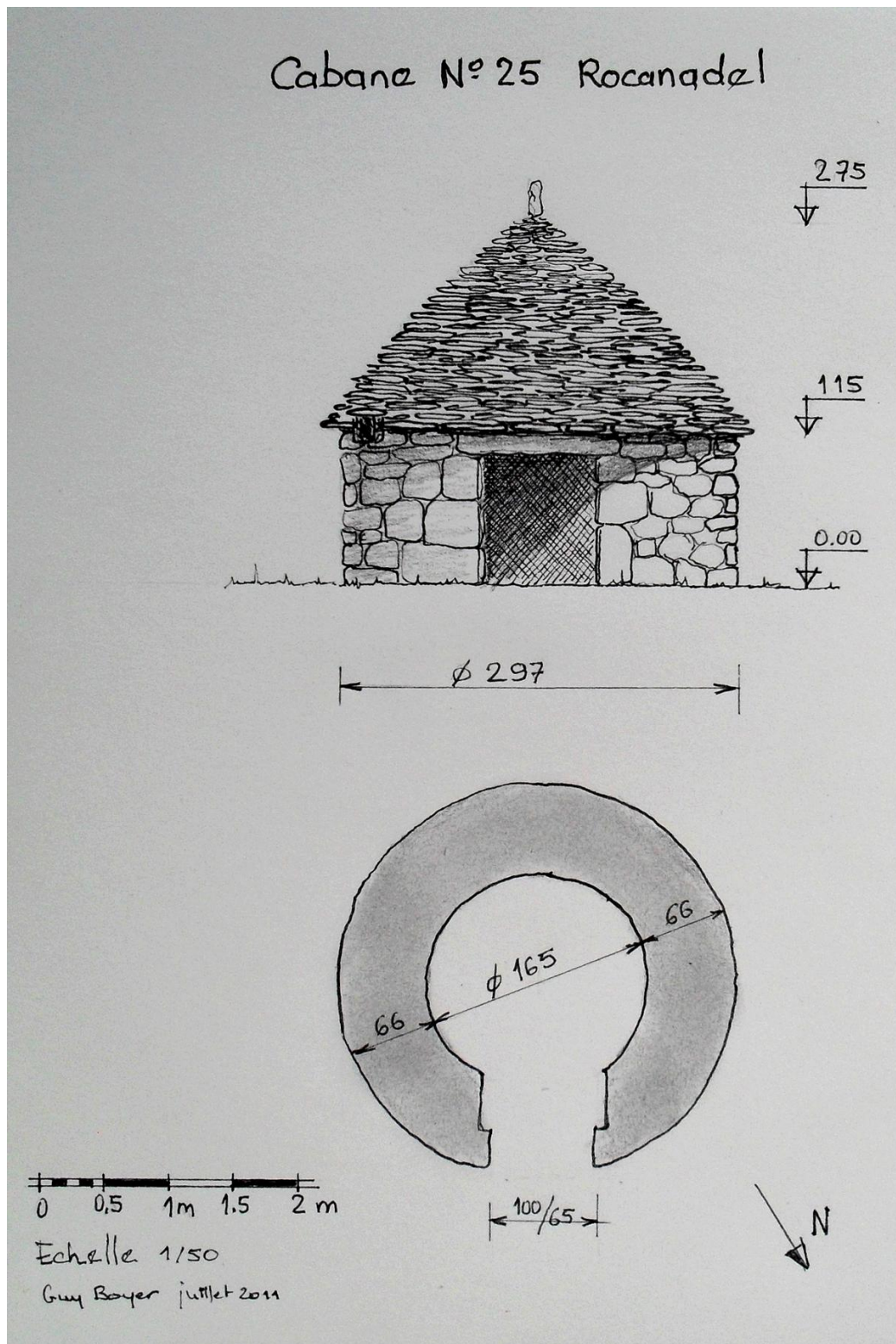

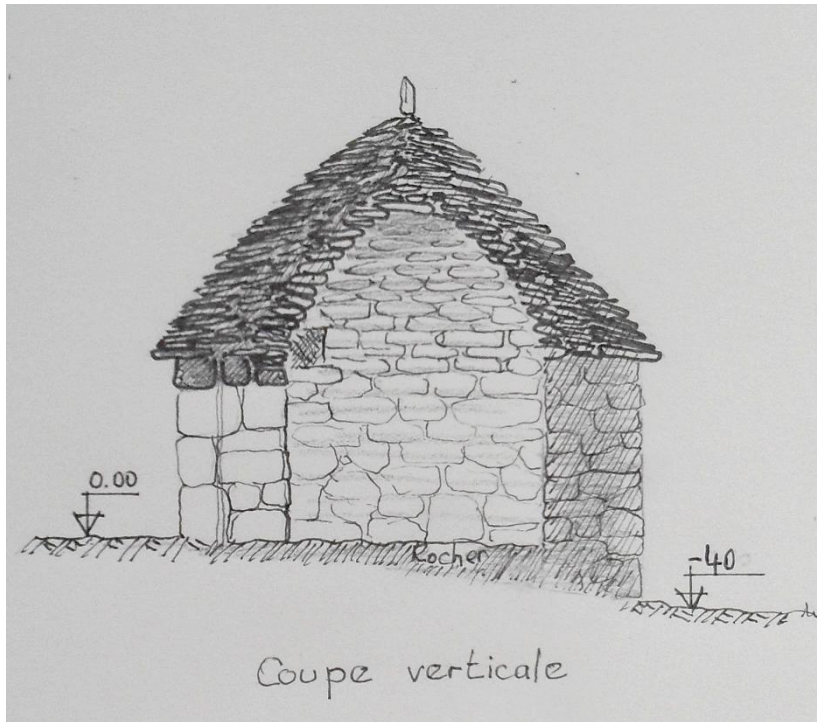

# DESCRIPTION PHOTOGRAPHIQUE



Façade Sud Ouest  
avril 2006



Façade Sud Est  
juillet 2011





Vue de la voûte intérieure  
(intrados) juillet 2011



Façade Nord Ouest  
juillet 2011



Façade Sud juillet 2011

## DESCRIPTION VISUELLE

La cabane Rocanadel n° 25 se caractérise par sa forme classique de plan circulaire avec un couvrement conique dont la génératrice est différente selon les profils : bombée à l'Est et presque rectiligne à l'Ouest.

Son plan de forme circulaire s'élève avec des murs en moellons (moyens et grands) avec un appareillage soigné en *opus incertum* et aux joints fins. Le mur côté Ouest présente un fruit assez prononcé.

La couverture conique est réalisée avec des lauzes probablement levées sur place comme en atteste le terrain très rocailleux.

La construction se trouve dans un terrain en pente légère au milieu d'une prairie bordée par une forêt de chênes et de pins au Nord Est et par une voie communale au Sud et à l'Ouest. Elle se trouve à proximité d'un chemin de randonnée (voies communales n° 8 et 111)

Il y a deux ouvertures : 1 porte de 65 cm de largeur par 100 cm de hauteur orientée Nord Est (seuls les pentures rouillées et les gonds attestent de l'existence à l'origine d'une porte en bois) et un regard de 20x25 cm à l'Est. Le linteau en pierre est doublé de bois à l'intérieur.

L'aménagement intérieur comporte des perchoirs en bois.

L'édifice a une hauteur totale de 2.10 m. à l'intérieur et 2.75 m. maximum à l'extérieur (sans l'épi de faîtage qui a disparu depuis la photo de 2006).

Le sol en roche aplanie est au même niveau que le seuil.

## HISTORIQUE.

On compte quelques cabanes en pierre sèche sur les hameaux de Rocanadel, Jumilhe et Ponchet; elles font partie des quelques 42 cabanes en état en cours de recensement sur la commune de Veyrignac. Lors de la construction de la voie communale dans les années 1950, les murs en pierre sèche et plusieurs cabanes de Rocanadel ont été démolies pour empierrer la route ! (témoignage récent). Les agriculteurs locaux participaient à ces travaux pour s'acquitter de leurs impôts.

Trois autres cabanes se trouvent à proximité dans un rayon de 400 m.

Celle ci n'est pas représentée dans le cadastre napoléonien mais est signalée dans l'actuel sous le n° de parcelle 704.

Compte tenu de la proximité de l'ancienne ferme voisine et de l'aménagement intérieur, cette cabane a du servir de poulailler ou « gallinière ».

Elle a fait l'objet d'une restauration conservatoire en 2005 mais l'épi de faîtage a « disparu » depuis !

Cette cabane est en bon état de conservation, elle est régulièrement entretenue et débarrassée des arbustes et broussailles qui poussent trop près.

Dossier réalisé par Guy Boyer le 27 juillet 2011

Pour La Pierre Angulaire et le CAUE.

NOTES