

Département de la Dordogne
DOSSIER D'INVENTAIRE
PETIT PATRIMOINE RURAL BÂTI DU PÉRIGORD

CONSEIL GÉNÉRAL
Conseil d'Architecture d'Urbanisme
et d'Environnement de la Dordogne
(C.A.U.E. 24).

LA PIERRE ANGULAIRE
Fédération des Aînés ruraux
de la Dordogne
(Association loi de 1901)



Arrondissement : Périgueux
Canton : Savignac-les-Eglises
Commune : Cornille
Lieu-dit : Charetier
Édifice : croix
DOSSIER n°

LOCALISATION GÉOGRAPHIQUE

Cartes IGN - extrait du CD Carto Exploreur 2007 Dordogne Nord

Longitude (référée au méridien international) : E 01° 47' 07''

Latitude Nord : N 45° 14' 07''

Altitude : 217 m

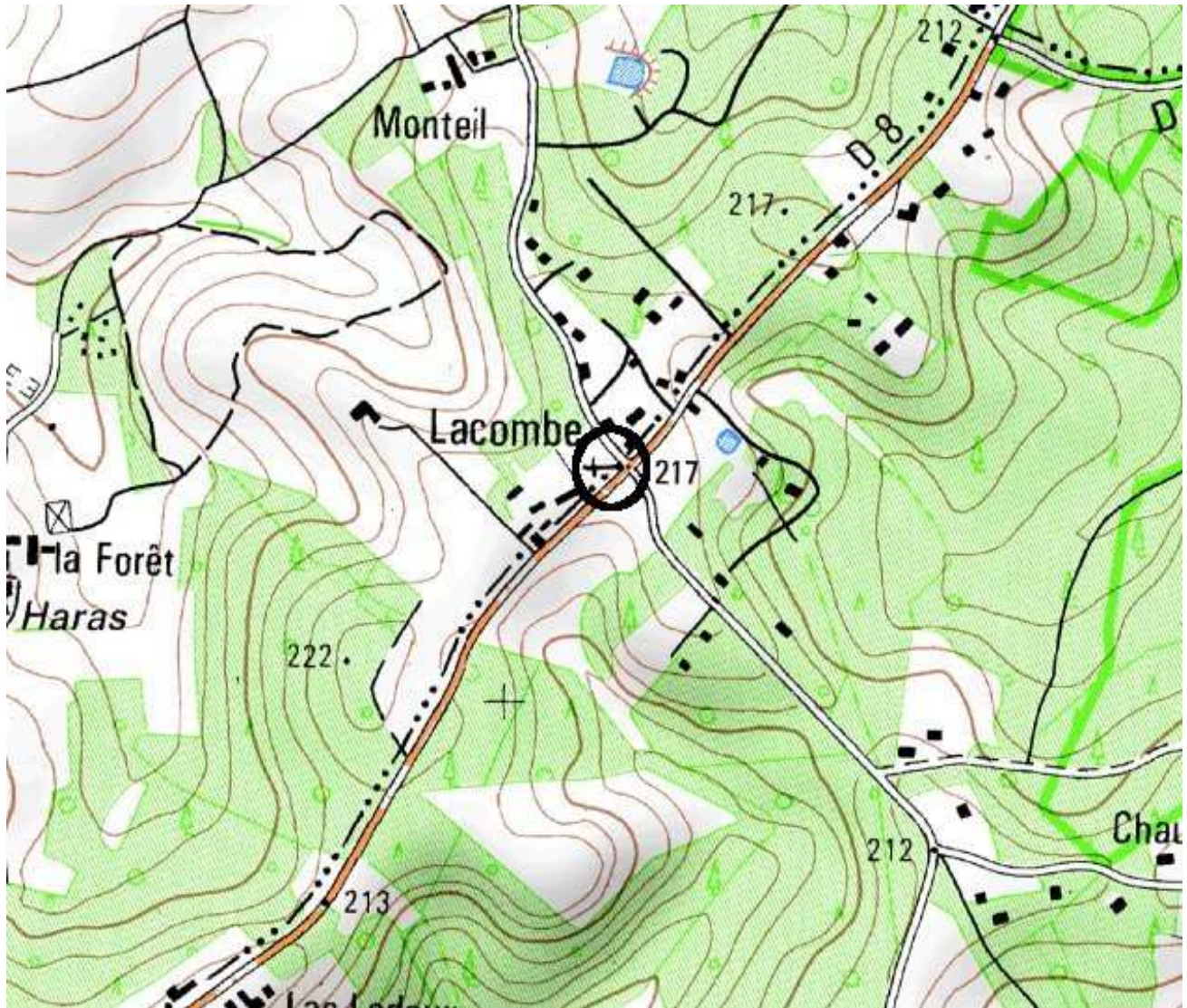

LOCALISATION CADASTRALE

Cadastre en date du : site Internet www.cadastre.gov à jour 31/01/2011

Échelle : 1/2500°

Section : Montrany

Feuille n° B1

Parcelle n° 919 - Superficie : 105 m² - Nature : talus

Propriétaire : Commune

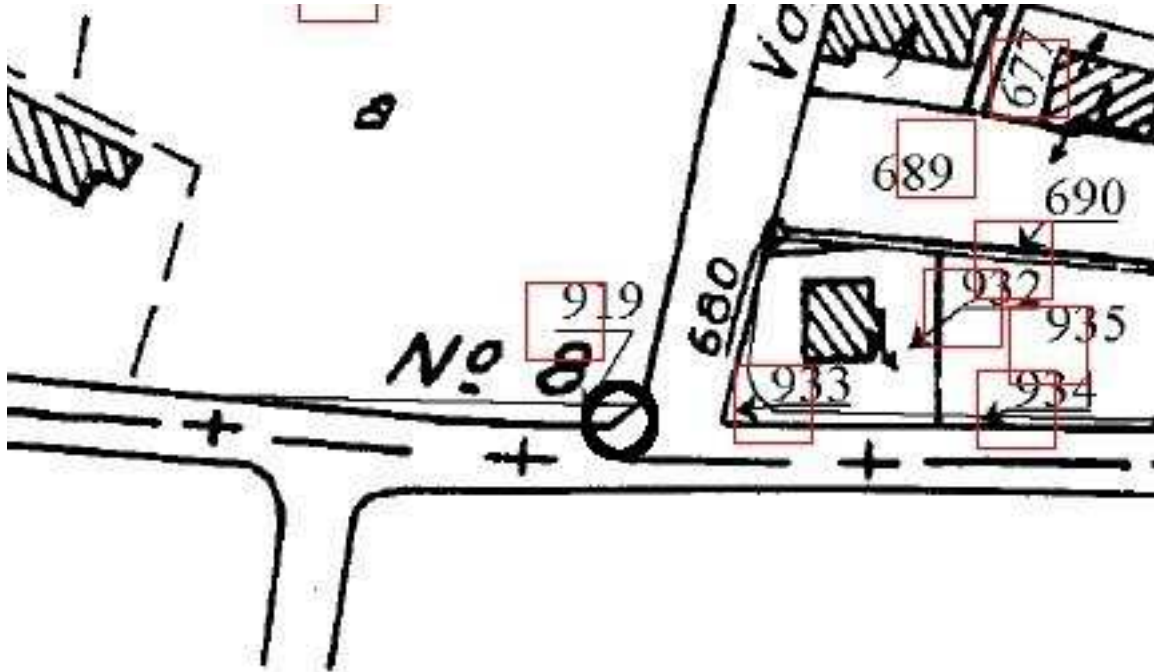

LOCALISATION CADASTRALE ANCIENNE

Cadastre en date du : 1835

Échelle : 1/2500°

Section : Montrany

Feuille n° B1

Parcelle : n° 225 - Lacombe - Superficie : 1 ha 39,29 ares 20 ca Nature : terre

Propriétaires : 1835 : Marsaud Pierre, cultivateur à Charetier, Cornille

1843 : Trémoulinard Jean, aux Barbitères

1849 : de la Morélie Marie-Laure, veuve de Castillon à Loterie, Trélissac

1881 : de Castillon fils, receveur de l'enregistrement à Excideuil

1886 : Feyfant Henri, employé de commerce à Paris, 170 rue d'Allemagne

1896 : Mathet Anna, 17 rue Solferino à Périgueux



DESCRIPTIF GRAPHIQUE

Elévation

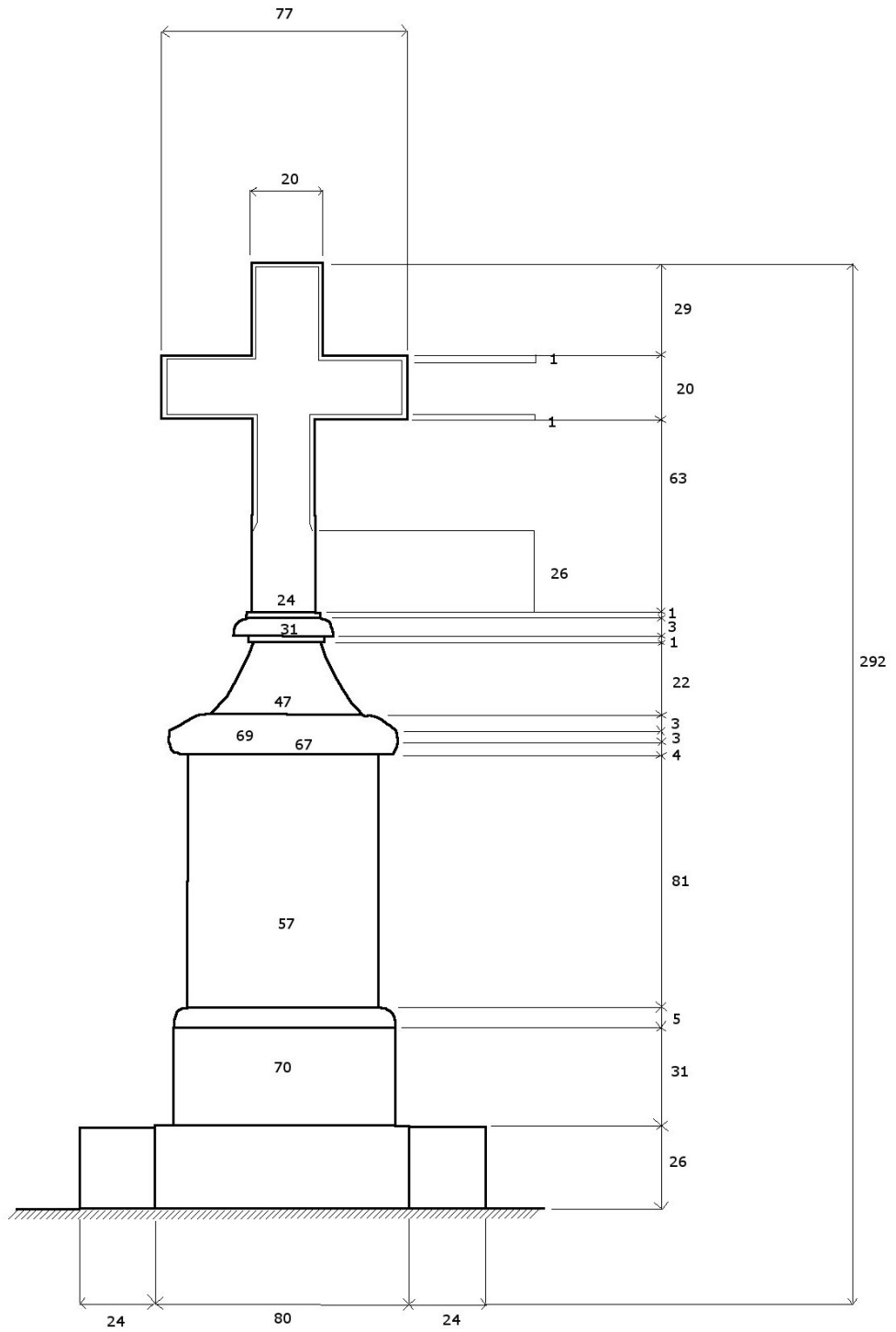
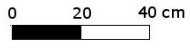

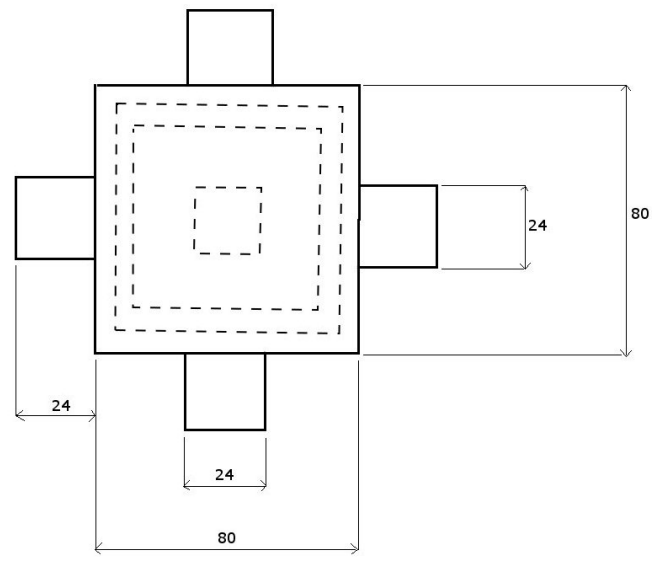
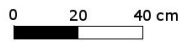

Plan

Face avant

Situation

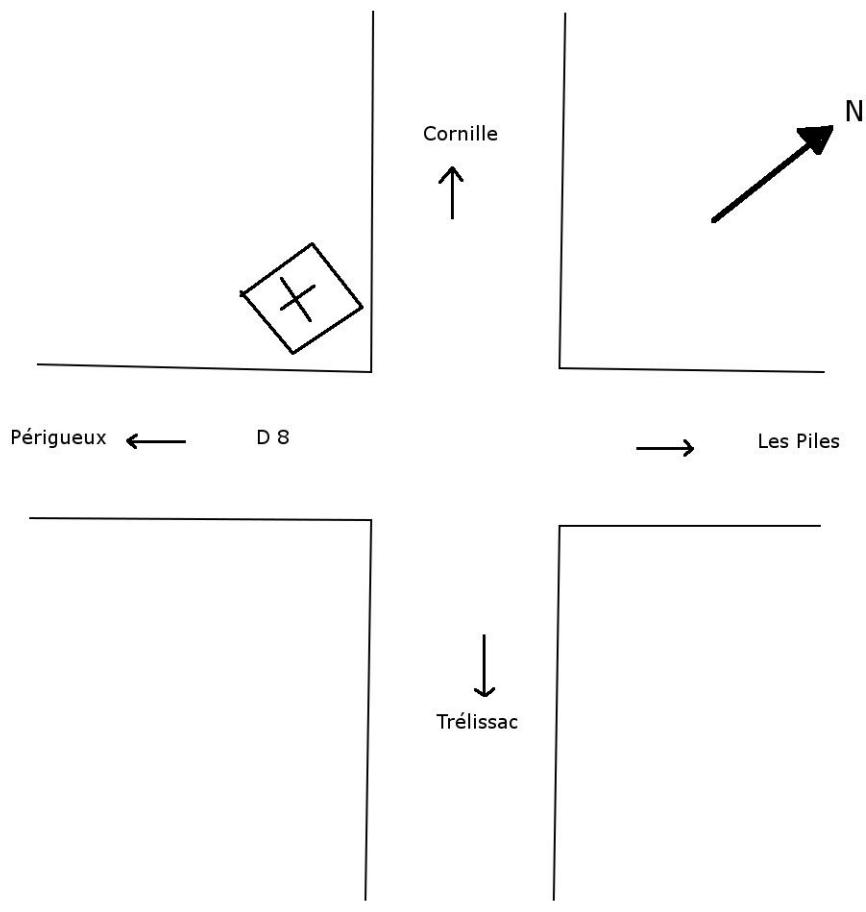

DESCRIPTIF ECRIT

Cette croix de carrefour se trouve à l'intersection de la route départementale 8, ancienne route de Paris, dite « des Piles » et de la route reliant le bourg de Cornille à Trélissac.

Elle ressemble beaucoup à la croix de Servole. Sur un socle carré de 80 cm de côté, la base, cubique, est agrémentée de quatre pierres formant une croix, sortes d'agenouilloirs de 26 cm de haut et 24 de côté, qui sont, comme la base, ornées d'une scotie.

Le soubassement est formé d'une seule grosse pierre se terminant par une doucine et un filet. La colonne est un parallélépipède rectangle. Elle est surmontée d'un socle bordé d'une doucine, d'une table plate et peu épaisse, puis d'une partie rétrécie en scotie surmontée d'un boudin plus large entre deux filets.

La croix est une croix latine, sans fioritures, simplement bordée d'un mince canal en creux. Les deux faces sont identiques.

La hauteur du fût est d'environ 1,10 m et la hauteur de la croix environ 3 m.

Il n'y a aucune inscription.

DESCRIPTIF PHOTOGRAPHIQUE





HISTORIQUE

Nous n'avons trouvé aucune information sur l'histoire de cette croix.

Sources écrites :

-

Sources orales :

- M. Jean-François Dogneton, adjoint au maire de Cornille
- M. Dominique Miklas, conseiller municipal

DEVENIR DE L'ÉDIFICE OBSERVATIONS ET SUGGESTIONS DU RÉDACTEUR

Cette croix ne semble pas avoir fait l'objet de restauration, elle est en train de se détériorer : la base du fût est cassée et il manque un morceau du chapiteau juste en dessous.

François Schunck a également participé au recueil des données pour ce dossier.

RENSEIGNEMENTS ADMINISTRATIFS

Noms et prénoms des rédacteurs

Catherine Schunck
Antenne de Périgueux.

Dossier achevé le : 15/11/2011

Date de dépôt au C.A.U.E.