

Département de la Dordogne
DOSSIER D'INVENTAIRE
PETIT PATRIMOINE RURAL BÂTI DU PÉRIGORD

CONSEIL GÉNÉRAL
Conseil d'Architecture d'Urbanisme et
d'Environnement de la Dordogne
(C.A.U.E. 24).

LA PIERRE ANGULAIRE
Fédération des Aînés ruraux
de la Dordogne
(Association loi de 1901)



Arrondissement : Sarlat
Canton : Carlux
Commune : VEYRIGNAC
Lieu-dit : Sur la fon
Édifice : Cabane en pierre sèche n° 8
DOSSIER n°

LOCALISATION GÉOGRAPHIQUE

Cartes IGN -

Longitude (référée au méridien international) 1° 18' 43.6" E

Latitude Nord : 44° 49' 54.7" N

Altitude : 108 m

Echelles : 1/20833 et 1/11029

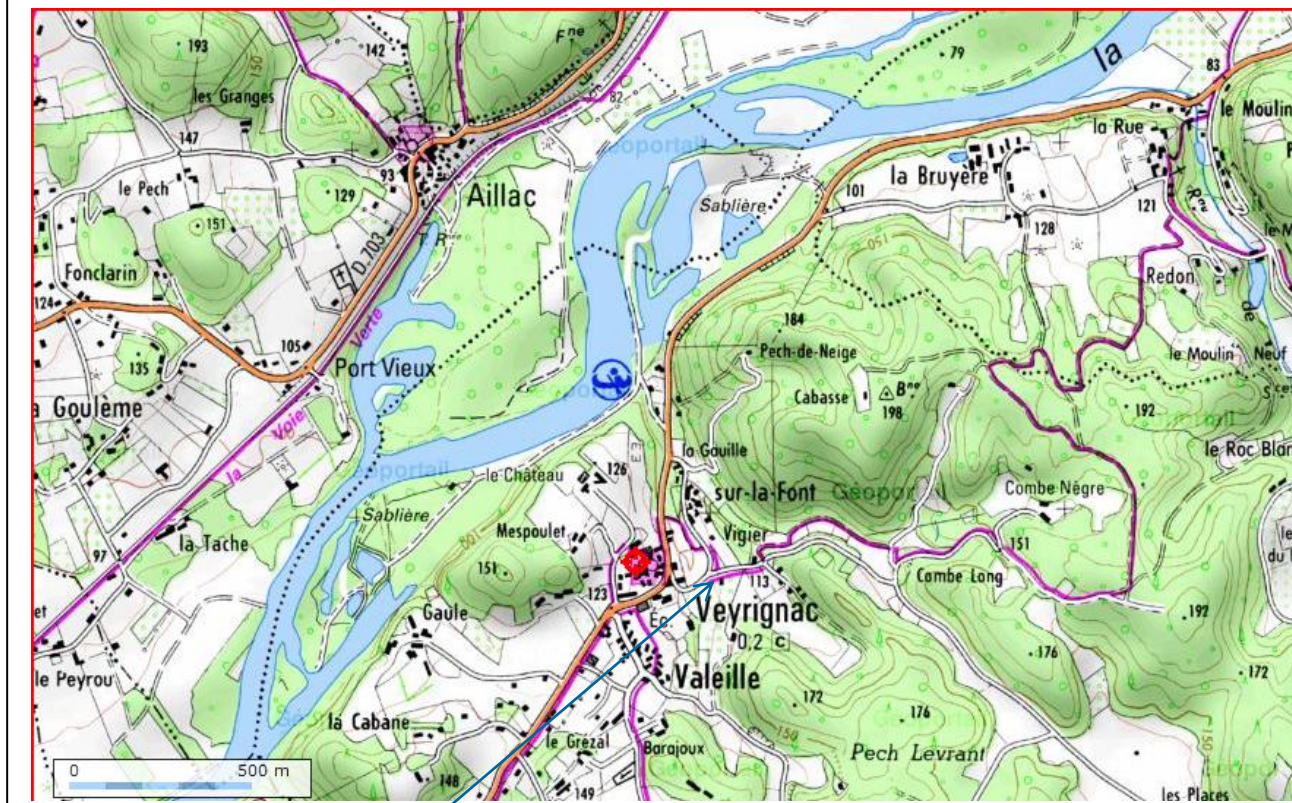

Cabane n°8

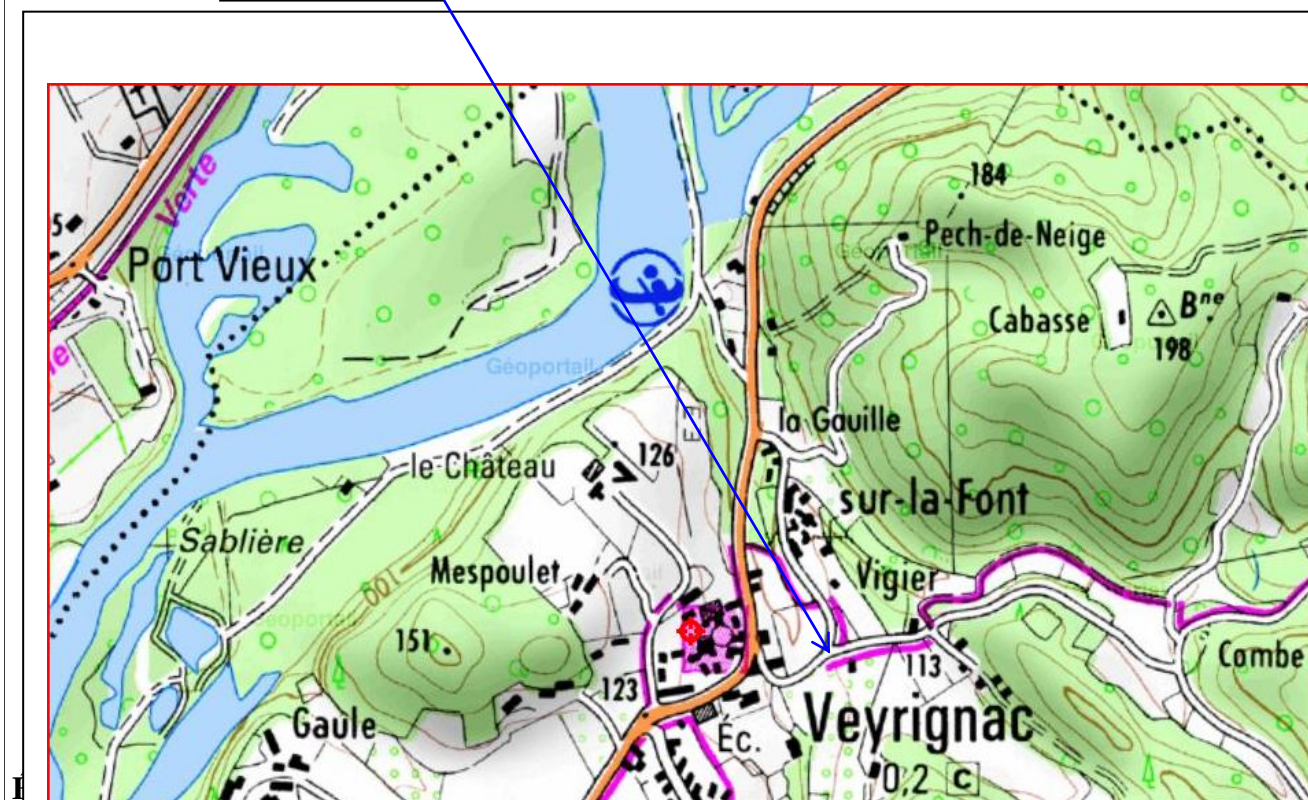

LOCALISATION CADASTRALE

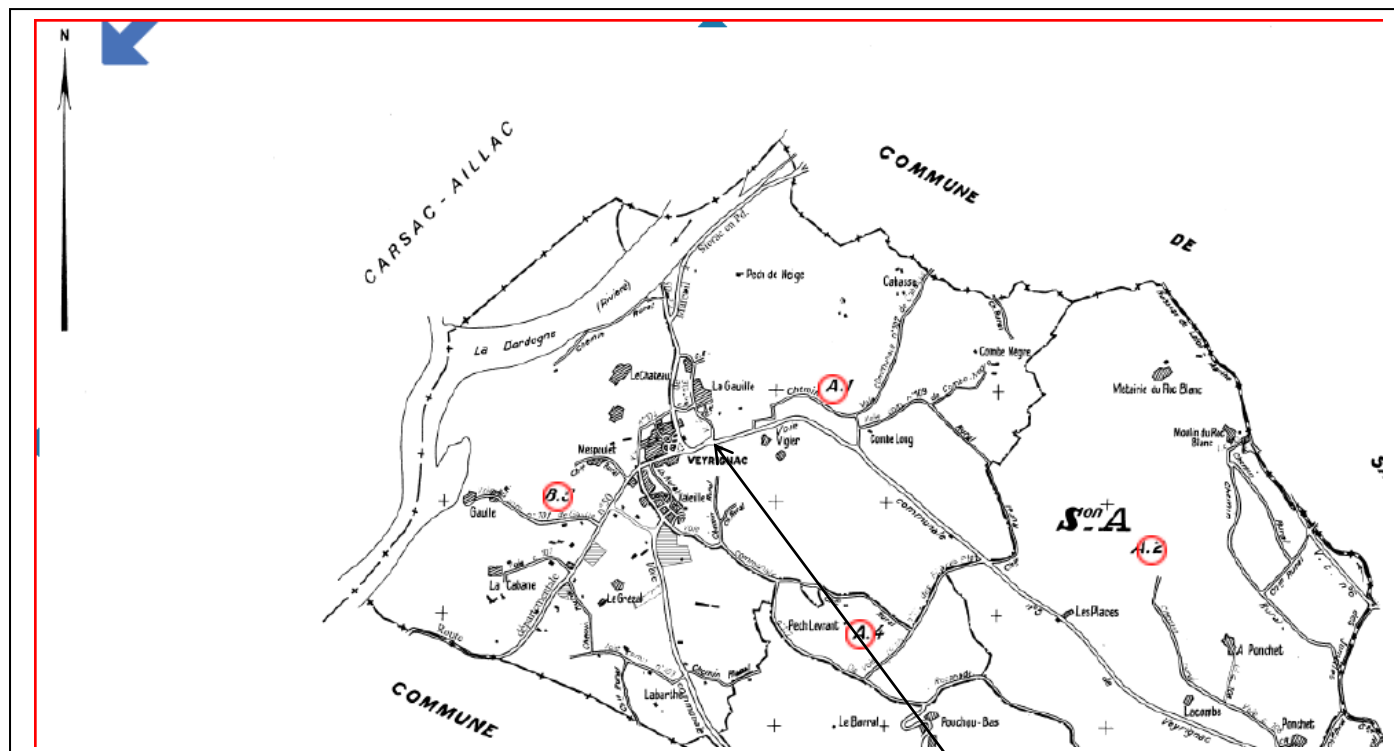

Cadastre tableau d'assemblage Veyrignac
 Section A feuille A1 parcelle n° 330
 Echelles 1/25933 et 1/3983
 Propriété de M. Roland Tournon

Cabane n°8

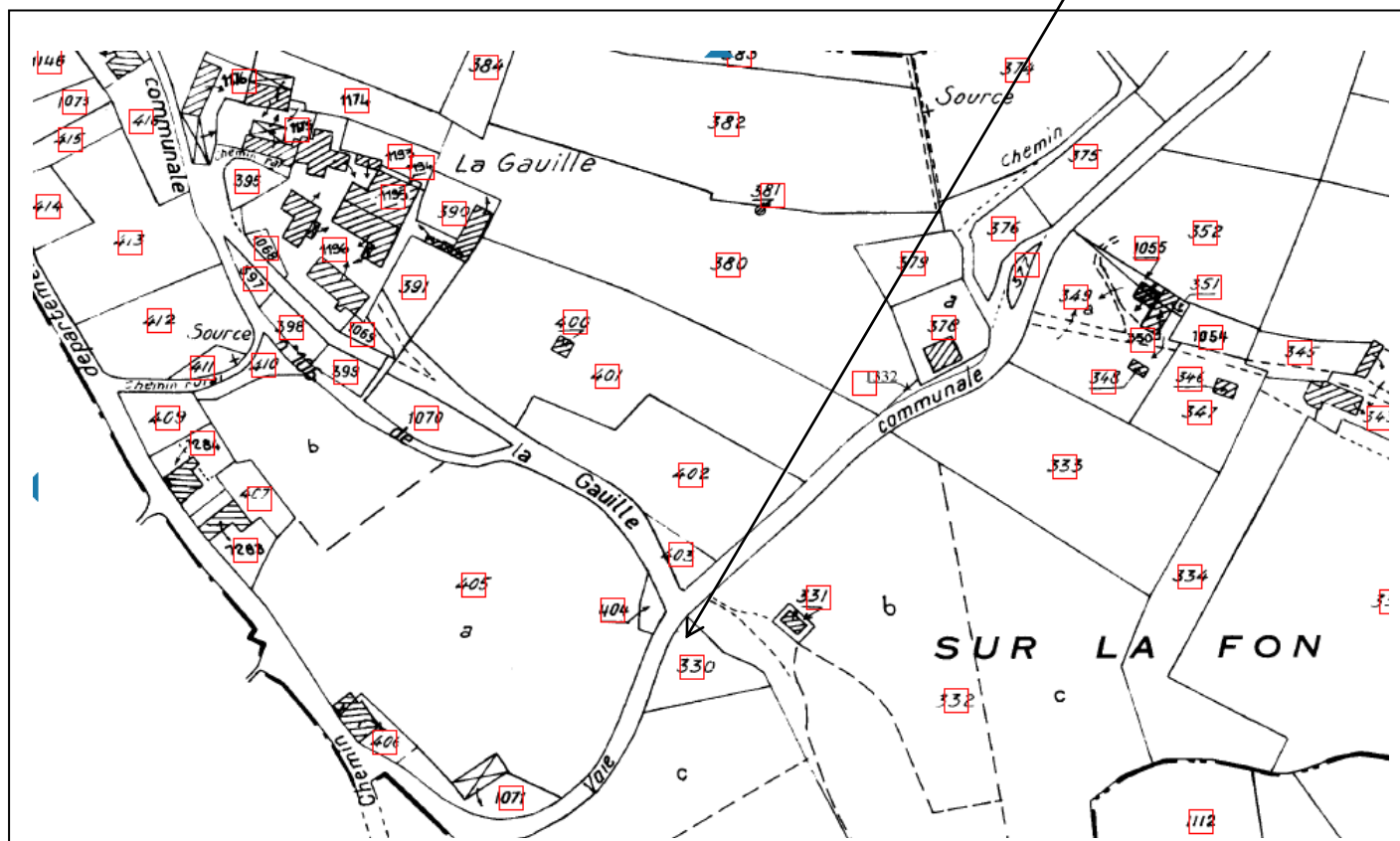

Cadastré napoléonien

Echelle : 1/10180



P

Extrait du site des archives départementales de la Dordogne.

Cette cabane ne figure pas sur le cadastre napoléonien ni sur le cadastre actuel.

CARTE GÉOLOGIQUE LOCALE

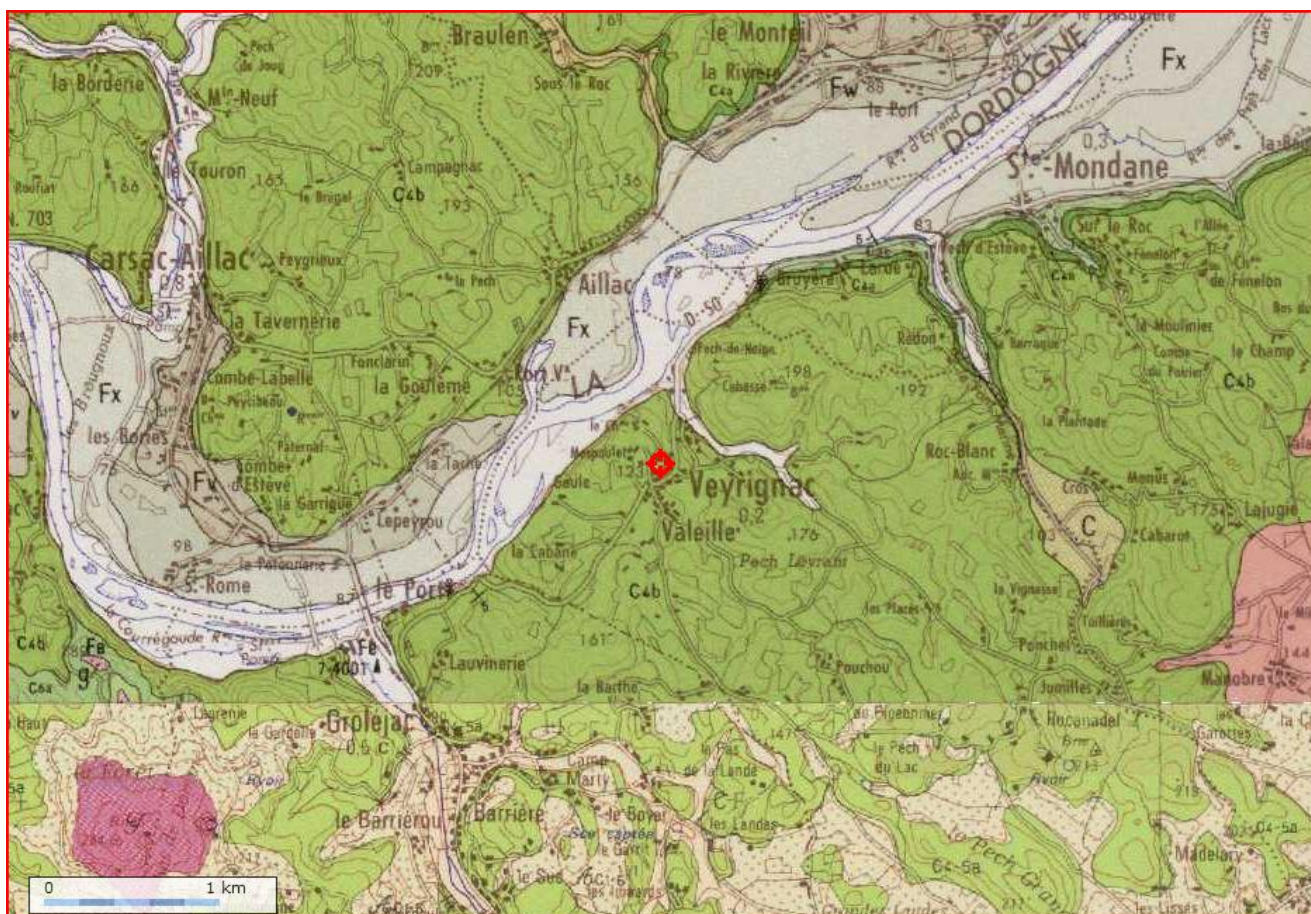
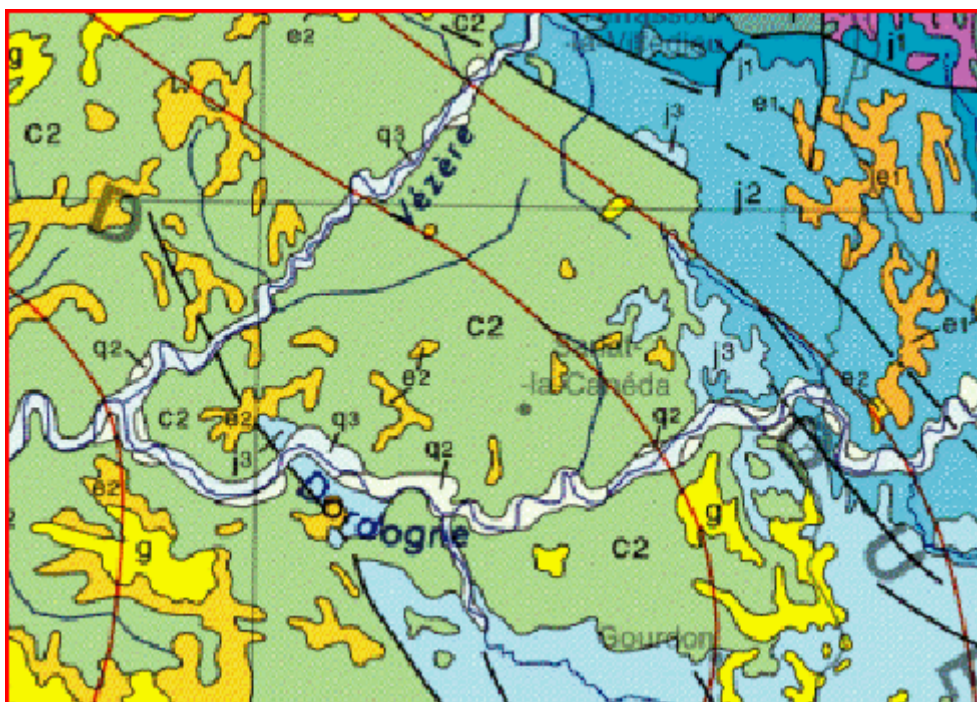

Légende : les zones vertes notées C2 correspondent au crétacé supérieur

DÉFINITION GRAPHIQUE

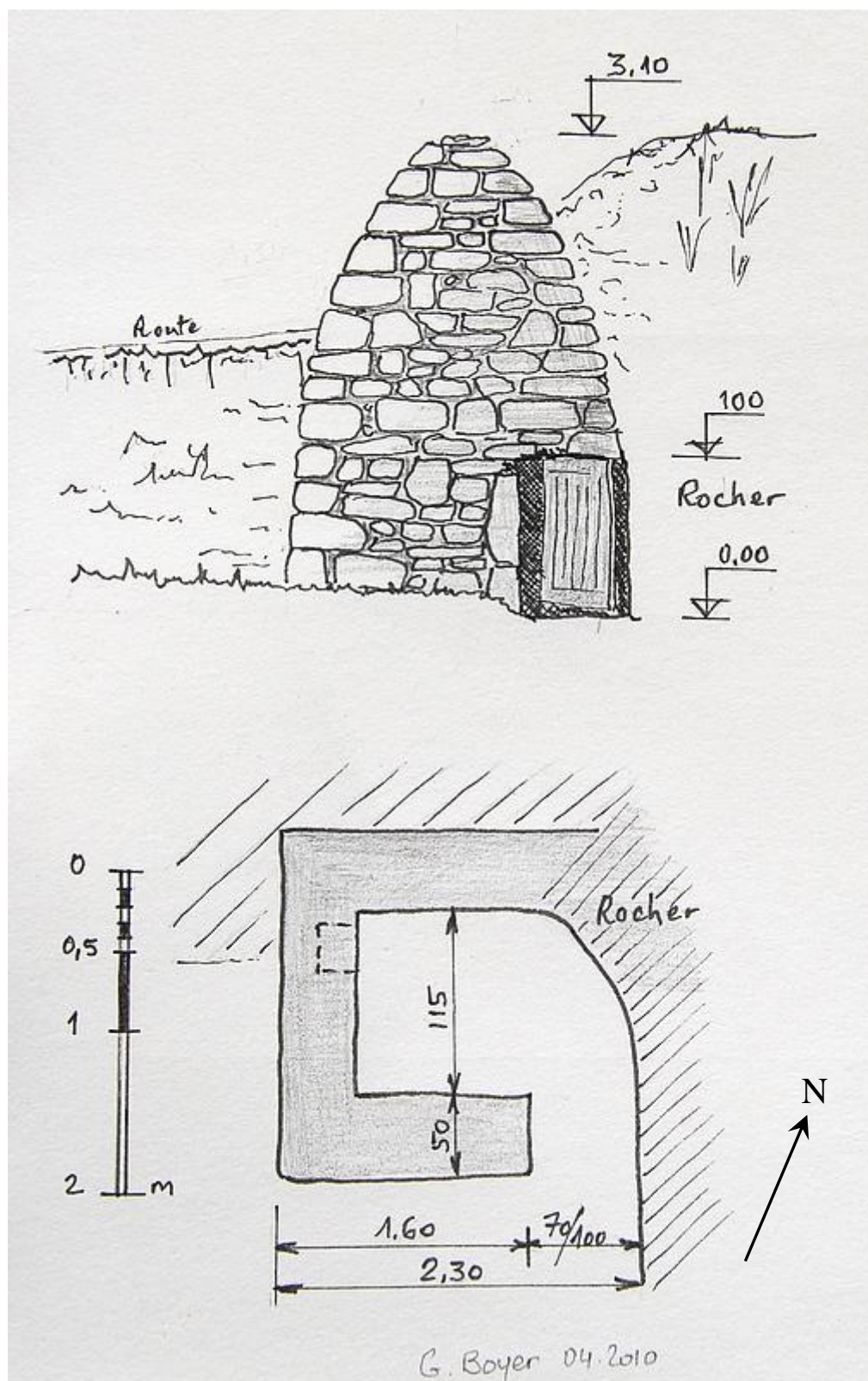

DESCRIPTION PHOTOGRAPHIQUE



Vue depuis la route côté ouest



Vue côté sud



Côté sud (en arrière plan pigeonnier du XVIIIème siècle)



Vue depuis la route côté ouest



Mur intérieur bâti sur le rocher taillé, niche dans l'angle gauche

LOCALISATION DES CABANES EN PIERRE SÈCHE DE VEYRIGNAC Partie Nord Ouest

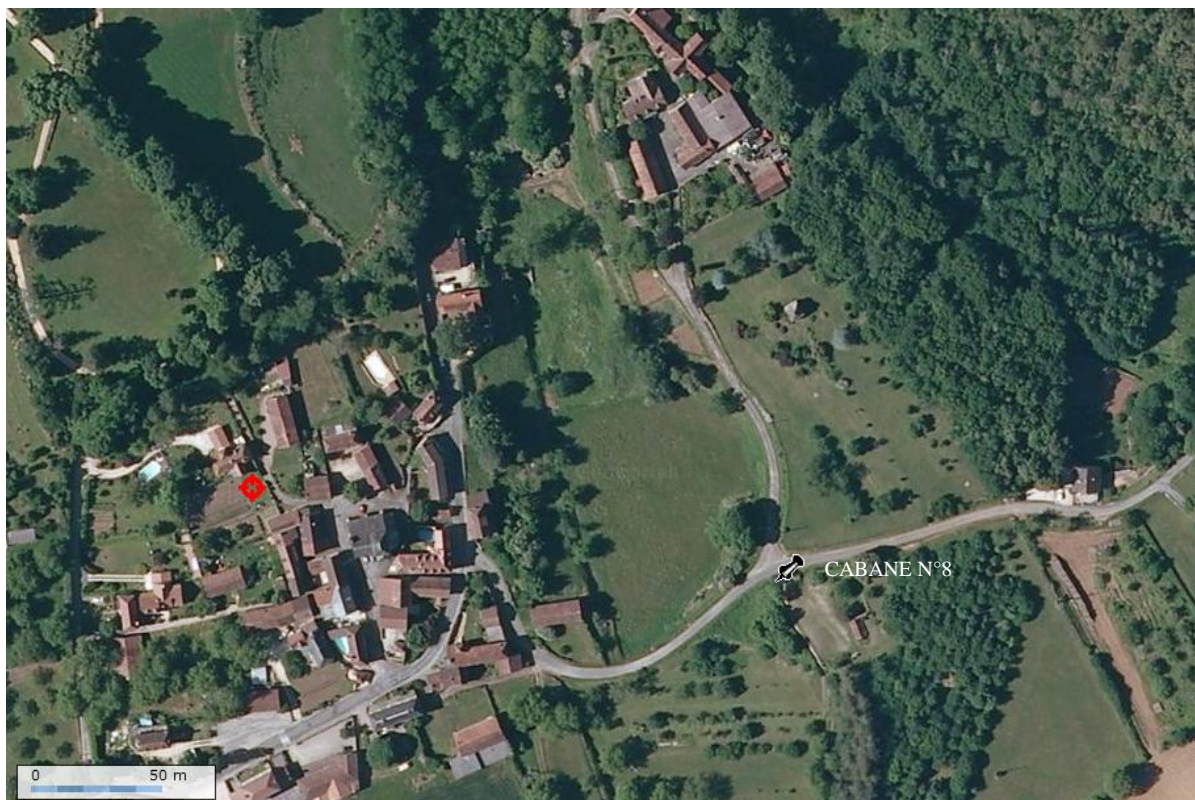
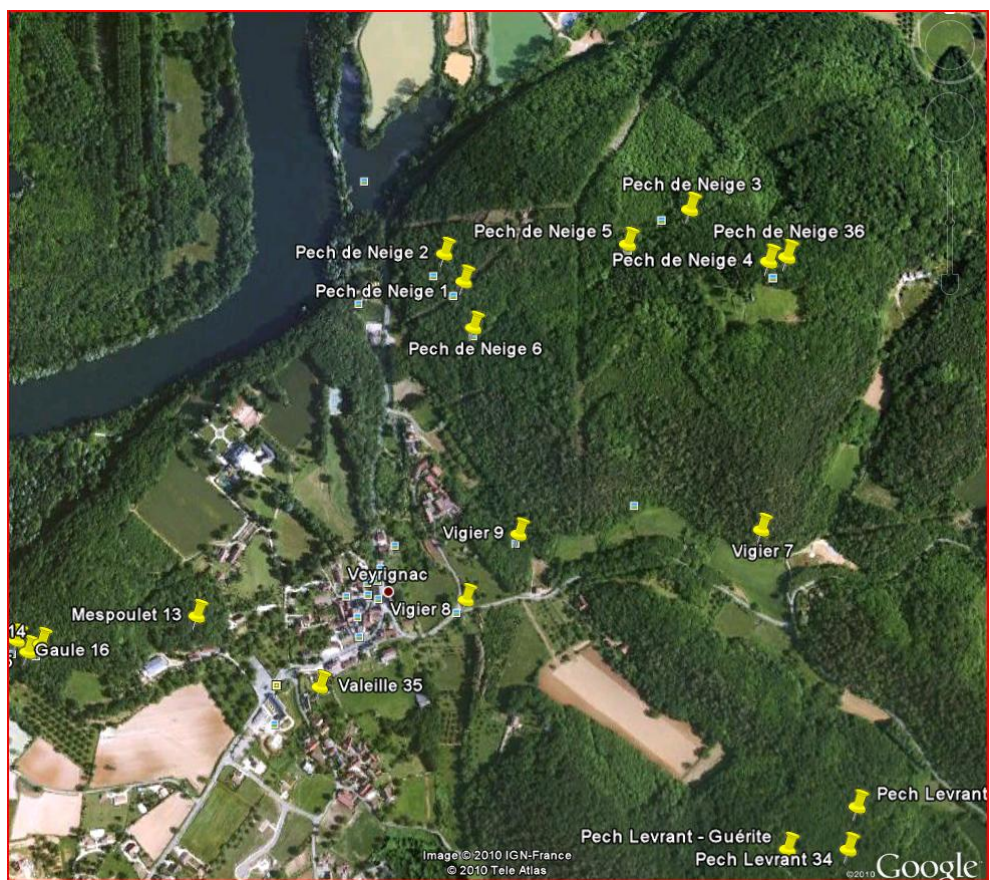

DESCRIPTION VISUELLE

Cette cabane (Sur la fon n°8) est intéressante sur le plan architectural car elle présente des caractéristiques peu courantes. Elle s'appuie contre la route du côté nord et contre le rocher côté Est.

Son plan est de forme quadrangulaire. La construction bâtie en moellons moyens et gros, assisés en léger encorbellement dès la mi-hauteur, s'élève en forme de pyramide avec des arêtes curvilignes.

Pas de présence de plaquettes ni de lauzes.

L'emprise de la construction en plan est de 2.30 x 2.15 m, elle est accolée au rocher côté Est délimitant une terrasse.

Il y a une seule ouverture : 1 porte de 70 x 100 orientée au sud, équipée d'un vantail en bois et une niche pouvant attester son utilisation comme poulailler.

Le linteau en bois est détruit en façade, les pierres du dessus sont en équilibre fragile.

L'édifice a une hauteur totale de 3.10 m à l'extérieur.

Le sol est taillé dans le rocher sur 20 cm de profondeur.

HISTORIQUE.

On compte 3 cabanes en pierre sèche sur le secteur Sur la fon ; elles font partie des quelques 42 cabanes en état en cours de recensement sur la commune de Veyrignac.

Une autre cabane se trouve à proximité immédiate, env. 150 m.

Elle n'est représentée ni dans le cadastre napoléonien ni dans l'actuel. Cette cabane se trouve à proximité de bâtiments de ferme et d'après des témoignages oraux elle aurait servi de poulailler.

Cette cabane est en bon état de conservation, seule une souche de chêne vert encombre la paroi du mur côté sud. Quelques pierres côté route ont tendance à se détacher. Depuis quelques années elle est régulièrement entretenue (débroussaillage, pierres replacées...)

Dossier réalisé par Guy Boyer le 21 novembre 2011
Pour La Pierre Angulaire et le CAUE.

Cette cabane a fait l'objet d'une fiche simplifiée ci-jointe.

CABANE EN PIERRE SECHE

Type III

CABANE 8 SUR LA FON

COMMUNE DE VEYRIGNAC

DESCRIPTION GENERALE

Emplacement : Sur la fon
Accès : voie communale route PR
Visible
Terrain en pente, talus, terrasse, mur de soutènement
Végétation : jachère, taillis
Etat général : assez bon
Particularité : forme pyramidale
Plan de base : rectangle
Construction en moellons, absence de lauzes pour la voûte
construite en pierre et en encorbellement, pas de larmier ;
murs ép. 50 cm
Hauteur totale : 3,10 mètres
Ouvertures : 1 porte 70 x 100

Sol : rocher taillé
Datation : inconnue
Usage : poulailler
Témoignages : oraux

Géo localisation :
Longitude : 01° 18' 43.6" E
Latitude : 44° 49' 54.7" N
Altitude : 108 m

Références cadastrales :
Parcelle 330 feuille 0A 01
Propriétaire : M. Roland Touron

Références cadastrales de la parcelle **000 0A 330**
Contenance cadastrale de la parcelle **mètres carrés**
Adresse de la parcelle : **SUR LA FON**
24370 VEYRIGNAC

Auteur : Guy Boyer

Veyrignac le 10/03/2010

