

Département de la Dordogne
DOSSIER D'INVENTAIRE
PETIT PATRIMOINE BÂTI DU PERIGORD

CONSEIL GÉNÉRAL
Conseil d'architecture, d'urbanisme et
d'environnement de la Dordogne
(CAUE)

LA PIERRE ANGULAIRE
Fédération des Aînés ruraux
de la Dordogne
Association loi de 1901



Arrondissement : Sarlat
Canton : Montignac
Commune : Montignac
Lieu-dit : Peyrusselle
Édifice : Croix de carrefour
DOSSIER

LOCALISATION GEOGRAPHIQUE

Carte IGN : Montignac
Longitude : 1°, 09', 31,3" O
Latitude : 45°, 04', 20 4" N
Altitude : 131 m

..

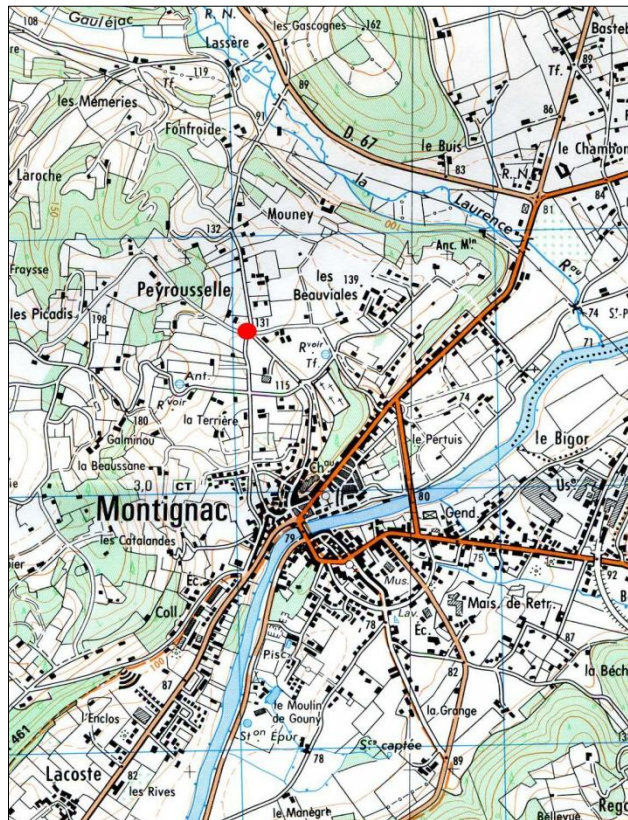

Echelle : 1/25000

La croix est au bord d'une route préromaine de Limoges à Toulouse. En ce point elle fait un léger coude : la branche N va à Limoges, celle du sud mène à Montignac et Sarlat . Trois chemins y convergent : celui de l'est mène aux Beauvialles, celui du NO au Picadis, et celui du sud offre un contournement de Montignac par le faubourg de l'Arnaldie : il permettait autrefois d'éviter la ville close et les droits d'octroi.

LOCALISATION CADASTRALE

Cadastre en date du

révisé en

1958

à jour en 2011

Echelle 1/2000

Section 000 AN

Feuille n° 1

Parcelle n°

superficie

nature

Propriétaire : La commune de Montignac

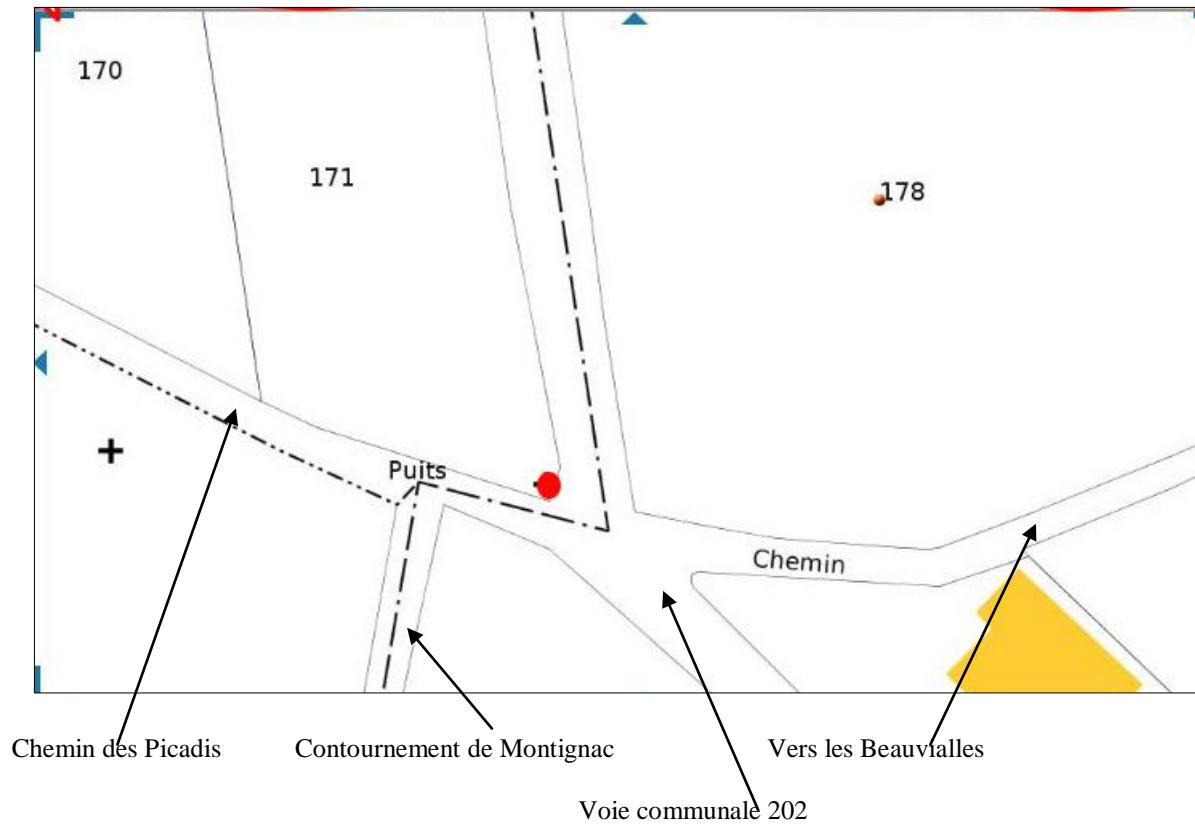

LOCALISATION CADASTRALE ANCIENNE

Cadastre en date de 1813

Echelle 1/2000

Section : B dite de Coulonges

Feuille n° ; 1

Parcelle ; 345

Propriétaire : la commune de Montignac

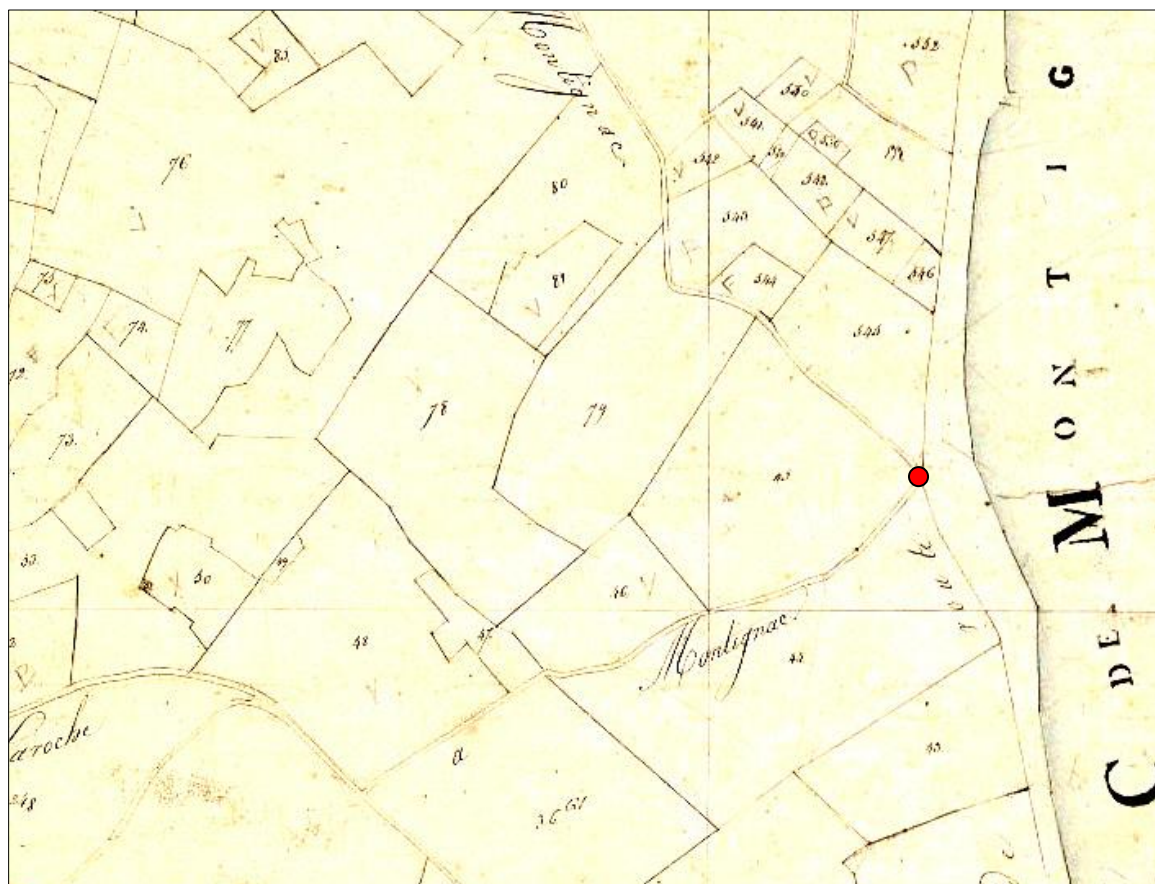

ENVIRONNEMENT

Carte géologique (BRGM) n°784
Echelle d'origine 1:50 000

dite de Terrasson



Nature du sol et particularités paysagères

Sur cette haute terrasse d'un ancien cours de la Vézère, (75m au dessus du niveau actuel de la rivière) la couche géologique est un calcaire marneux du crétacé (C4b), recouverte par endroits des restes d'alluvions anciennes (uns argile brune à galets). C'est un bon terroir agricole.

La croix a été édiflée à l'origine dans un paysage de champs cultivés entourés de murets de pierres sèches. Mais le développement de Montignac fait que son environnement est maintenant semi-urbain ; elle est entourée de maisons neuves et de pavillons.



Le Carrefour et la croix de Peyrusselle :
Vue vers le nord ouest. Au premier plan la route ancienne Limoges – Toulouse. En face le chemin des Picadis, et sur la gauche le contournement de Montignac.



A gauche, un reste de l'ancien mur de pierres sèches. Au premier plan, le mur de maçonnerie récent, qui supporte la croix. Au fond, un exemple des nouvelles constructions.

DESCRIPTIF GRAPHIQUE

Echelle : 1/10

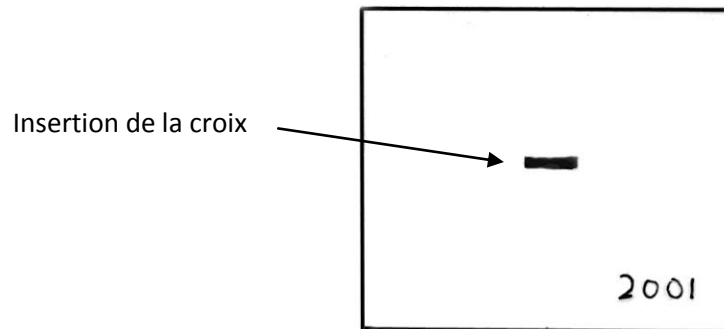

Plan au niveau de la base

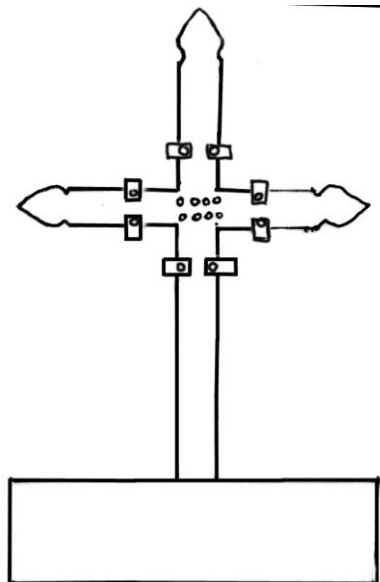

élévation

DESCRIPTIF ECRIT

La croix de Peyrusselle est érigée sur la voie publique, à un carrefour à cinq branches : la très ancienne route de Limoges à Montignac, qui date sans doute de l'âge du bronze, vient du nord et s'infléchit ici direction sud-est vers la ville de Montignac, et au-delà, Sarlat et Toulouse. Elle rencontre en ce point le contournement de Montignac par l'ouest, qui permettait d'éviter la ville fortifiée et ses octrois, le chemin des Picadis, d'intérêt local et la route de La Roche.

La croix se trouvait autrefois sur un mur de pierres sèches qui entourait la parcelle 171. Maintenant le mur a été récemment refait en maçonnerie au-dessous de la croix sur une hauteur de 1,20 m. Mais à son sommet, la pierre de socle de la croix (47 x 43 cm) , est réemployée, elle est patinée, et porte gravée la date 2001.

La croix elle-même est haute de 0,60 m et large de 0,45 m. Elle est faite de fer plat épais de 0,6 cm, peint en blanc. Les deux branches sont fixées à leur intersection par huit rivets volontairement laissés très apparents. Sur les branches, huit autres rivets, purement décoratifs, sont posés sur une mince tôle repliée, de 3 cm de long sur 1 cm de large.

Les trois branches de la croix sont terminées par des sortes de fleurons très simples.

HISTORIQUE ET SOURCES DOCUMENTAIRES

Néant

DEVENIR DE L'EDIFICE

Il est correctement entretenu par la municipalité

OBSERVATIONS ET SUGGESTIONS DU REDACTEUR

RENSEIGNEMENTS ADMINISTRATIFS

Ni classé ni inscrit.

ETABLISSEMENT DE LA FICHE D'INVENTAIRE

La Pierre Angulaire, antenne de Montignac

Auteur : Jeanne Favaliér

Fiche établie : novembre 2011

Visée le
par :

Visée le :
Par :

Visée le :
Par :

Transmise le

PORTEFEUILLE DOCUMENTAIRE

Liste des documents reproduits dans le dossier

Photographies ; La croix vue du sud
 Le Carrefour et la croix de Peyrusselle
 Les murs ancien et nouveau

Dessins : plan à la base
 Elévation de la croix

Carte IGN 1/25 000

Cadastre 2011 (internet site cadastre.gouv.fr)

Cadastre ancien 1813 (site des archives de la Dordogne)