

Département de la Dordogne
DOSSIER D'INVENTAIRE
PETIT PATRIMOINE RURAL BÂTI DU PÉRIGORD

CONSEIL GÉNÉRAL
Conseil d'Architecture d'Urbanisme
et d'Environnement de la Dordogne
(C.A.U.E. 24).

LA PIERRE ANGULAIRE
Fédération des Aînés ruraux
de la Dordogne
(Association loi de 1901)



Arrondissement : Sarlat-la-Caneda
Canton : Salignac-Eyvigues
Commune : Borrèze
Lieu-dit : Champagnac
Édifice : Cabane (gariotte)
DOSSIER n°

LOCALISATION GÉOGRAPHIQUE

Cartes IGN - extrait du CD Carto Exploreur 2007 Dordogne nord

Longitude (référée au méridien international) : 01°25'18''

Latitude Nord : 44°56'47''

Altitude : 280 m

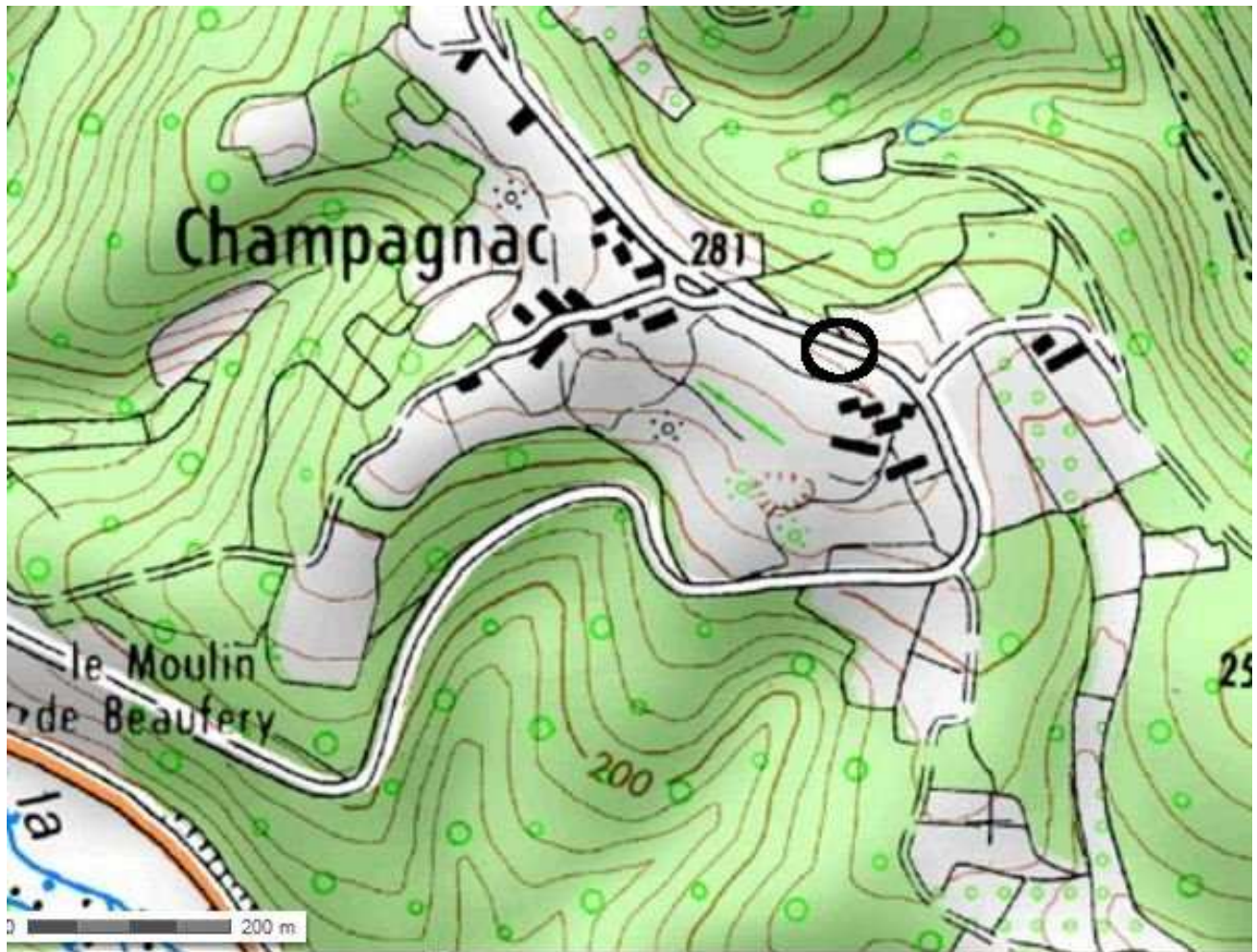

LOCALISATION CADASTRALE

Cadastre en date du : extrait de cadastre.gouv.fr , révisé en CDIF le 16/03/2012

Échelle : 1/2000°

Section :

Feuille n° AP01

Parcelle n° 312 - Superficie : 2425 m² - Nature : prairie

Propriétaires : Marc Ambroise-Rendu depuis 1974 (précédemment Aimée Bizac de 1960 à 1974 et François Bizac jusqu'en 1960)

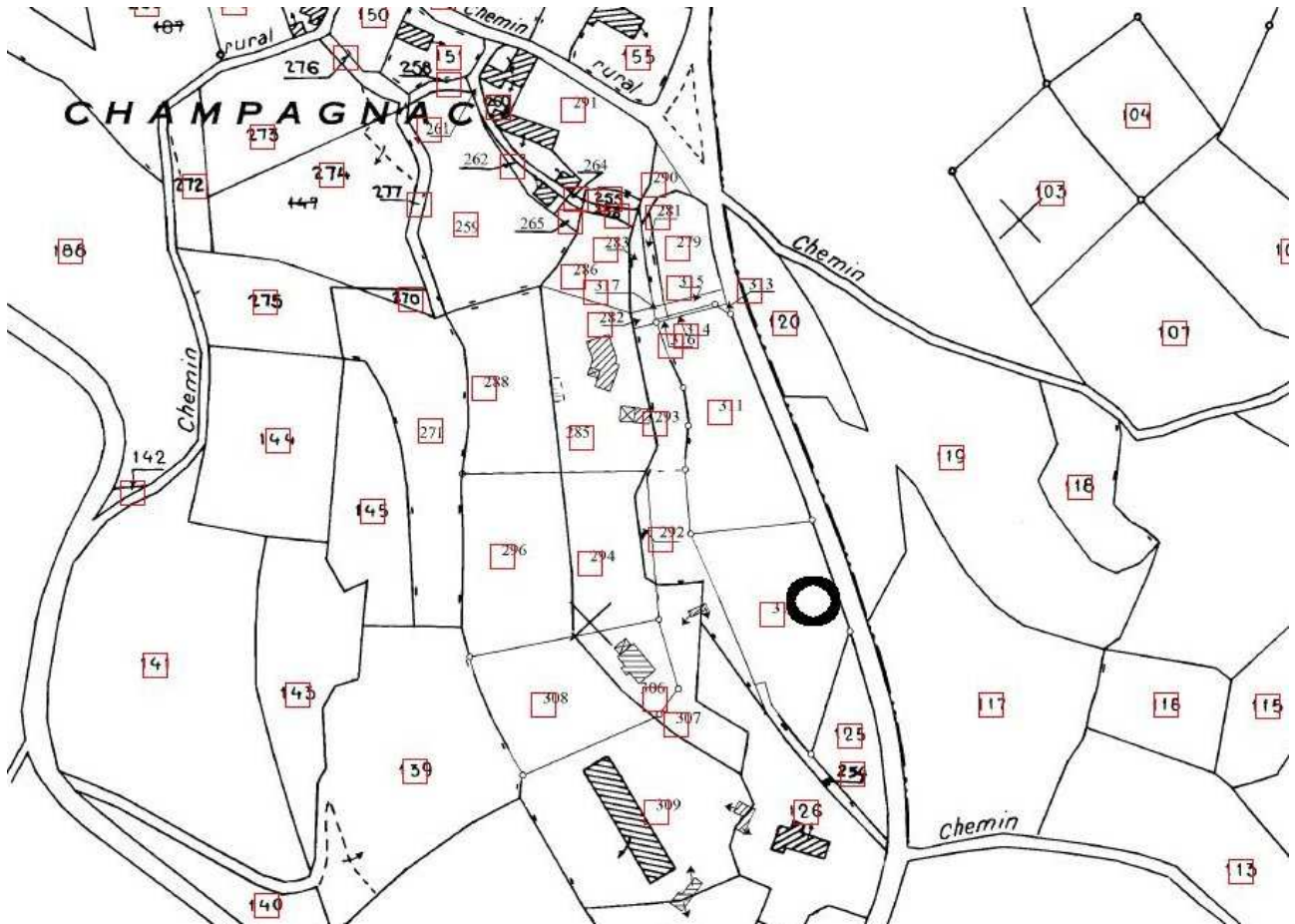

LOCALISATION CADASTRALE ANCIENNE

Cadastre en date du : 1823

Échelle : 1/2000°

Section Champagnac

Feuille n° C2

Parcelle : n° 237 - Superficie : 1 ha 0830 Nature : terre

Propriétaire : Jacques Laval à Champagnac jusqu'en 1840, ensuite Jean Chassaing à Champagnac

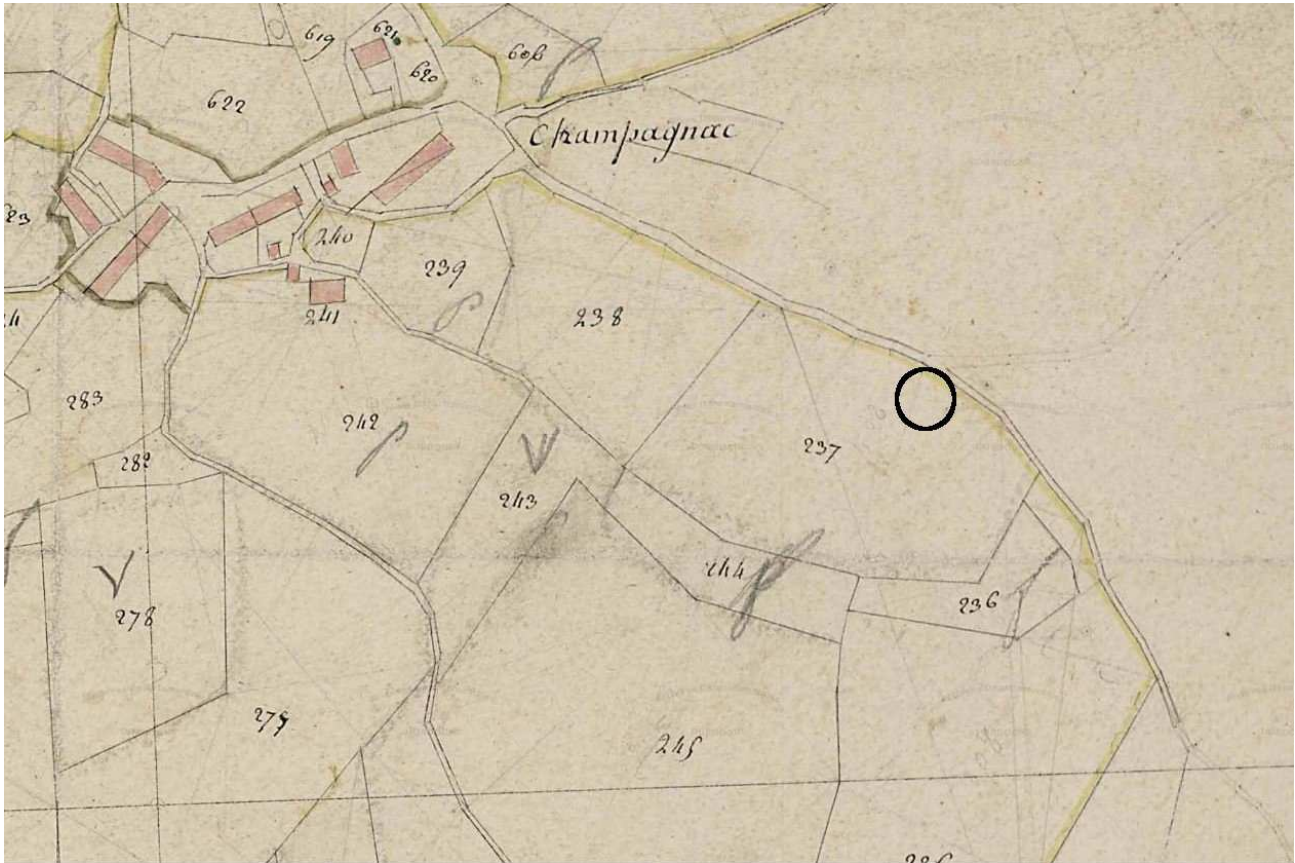

DESCRIPTIF GRAPHIQUE

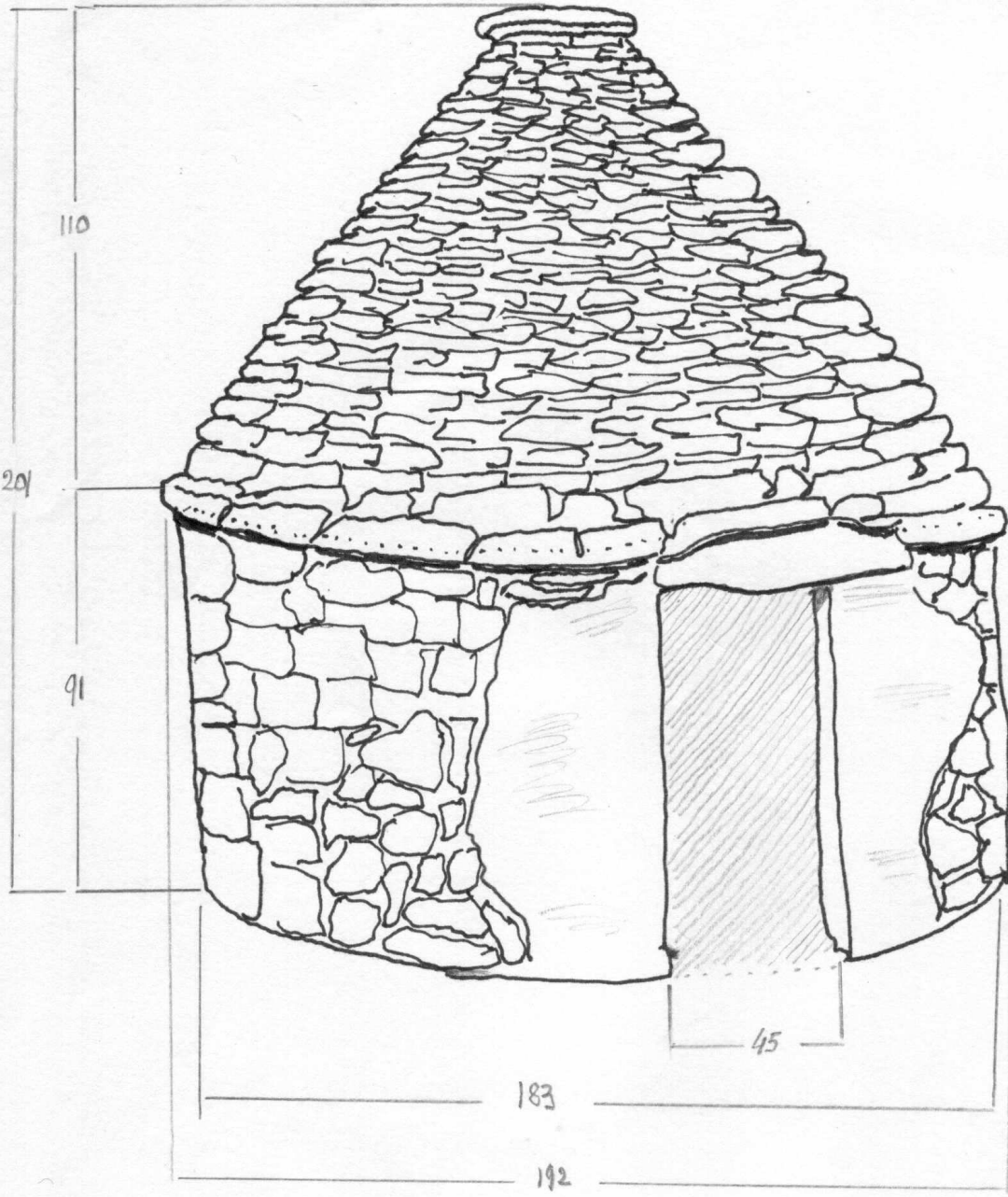

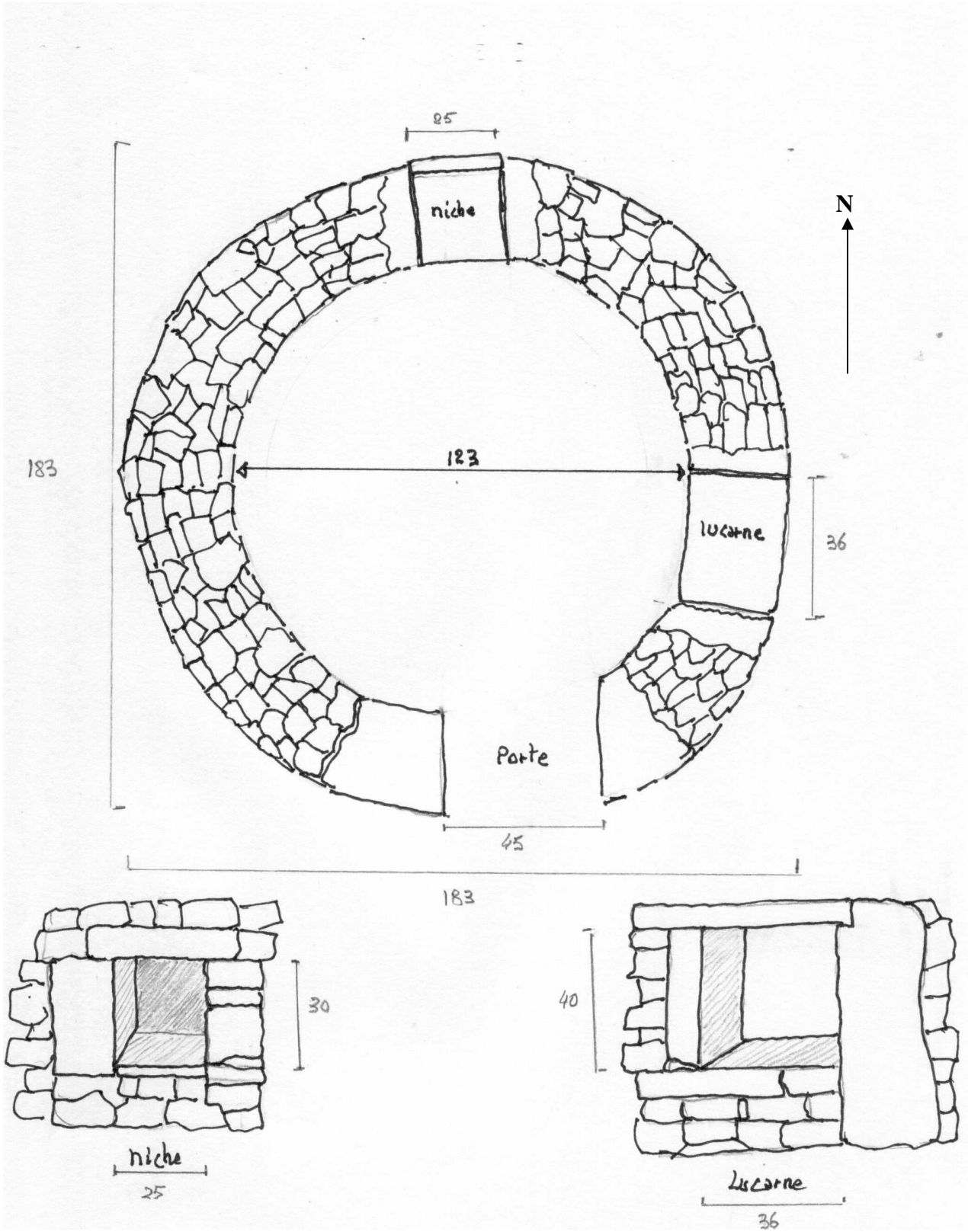

DESCRIPTIF ECRIT

La gariotte est située dans un bois, à 30 m d'un ancien chemin communal, aujourd'hui à 10m d'une route goudronnée communale. Elle est à 200 m du hameau de Champagnac.

Elle est bâtie en pierre sèche et comprend une lucarne d'environ 36 cm sur 40cm et une niche à l'intérieur, à l'opposé de la porte. Les murs ont environ 30 cm d'épaisseur.

La couverture est en lauzes ; celles-ci ont été légèrement collées au mortier depuis sa restauration en 2011.

DESCRIPTIF PHOTOGRAPHIQUE



Face sud



Côté ouest

HISTORIQUE

Selon les témoignages des voisins, la gariotte se trouve en bordure d'une parcelle qui, il y a un demi-siècle, était cultivée en potager. Elle devait donc être utilisée comme cabane à outils. A proximité, une pâture d'un demi hectare. L'édifice pouvait également servir d'abri aux enfants surveillant le bétail.

Le potager a été cultivé par François Bizac, propriétaire à Champagnac, père de trois enfants, entre 1920 et 1960. abandonné à cette date, il a été envahi par un taillis de chênes. Certains arbres ont poussé contre la gariotte et leur croissance avait fini par disloquer et à faire tomber la toiture.

La gariotte est très probablement antérieure à 1920.

Sources orales :

- ancien propriétaire : René Bizac
- voisins cultivateurs : Raoul Chapelle, Emile Roudier

Sources écrites :

-

DEVENIR DE L'ÉDIFICE OBSERVATIONS ET SUGGESTIONS DU RÉDACTEUR

L'édifice a été restauré en 2011 et se trouve en très bon état (voir photos du chantier dans le portefeuille documentaire)

RENSEIGNEMENTS ADMINISTRATIFS

Noms et prénoms des rédacteurs

Marc Ambroise-Rendu (Les amis de Champagnac)

Dossier achevé le : 18 mai 2012

Date de dépôt au C.A.U.E.

PORTEFEUILLE DOCUMENTAIRE



Chantier en juillet 2011



Equipe de restauration : Daniel, Eric Marjaric, Emile Roudier, Lorraine et Mathilde Freund, Iris Viloux, Garance Gourdel, Fabien Mathon, Orphée Calmon-Lecoin