

# DOSSIER D'INVENTAIRE

## PETIT PATRIMOINE ARCHITECTURAL DUPERIGORD

**LA PIERRE ANGULAIRE**  
Association pour le recensement  
du petit patrimoine bâti du Périgord  
*Fédération des Aînés ruraux  
de la Dordogne*

**CONSEILD'ARCHITECTURE  
D'URBANISME  
ET D'ENVIRONNEMENT  
DE LA DORDOGNE**  
*C.A.U.E .24*



Canton : Savignac-les-Eglises

Commune : Coulaures

Lieu-dit : Grandchamp

Edifice : Fontaine

Dossier :



## LOCALISATION GEOGRAPHIQUE

Carte IGN – extrait du CD 24 Sud

Echelle d'origine : 1/6771

Longitude : 0°58'52''

Latitude : 45°16'54''

Altitude : 169 m

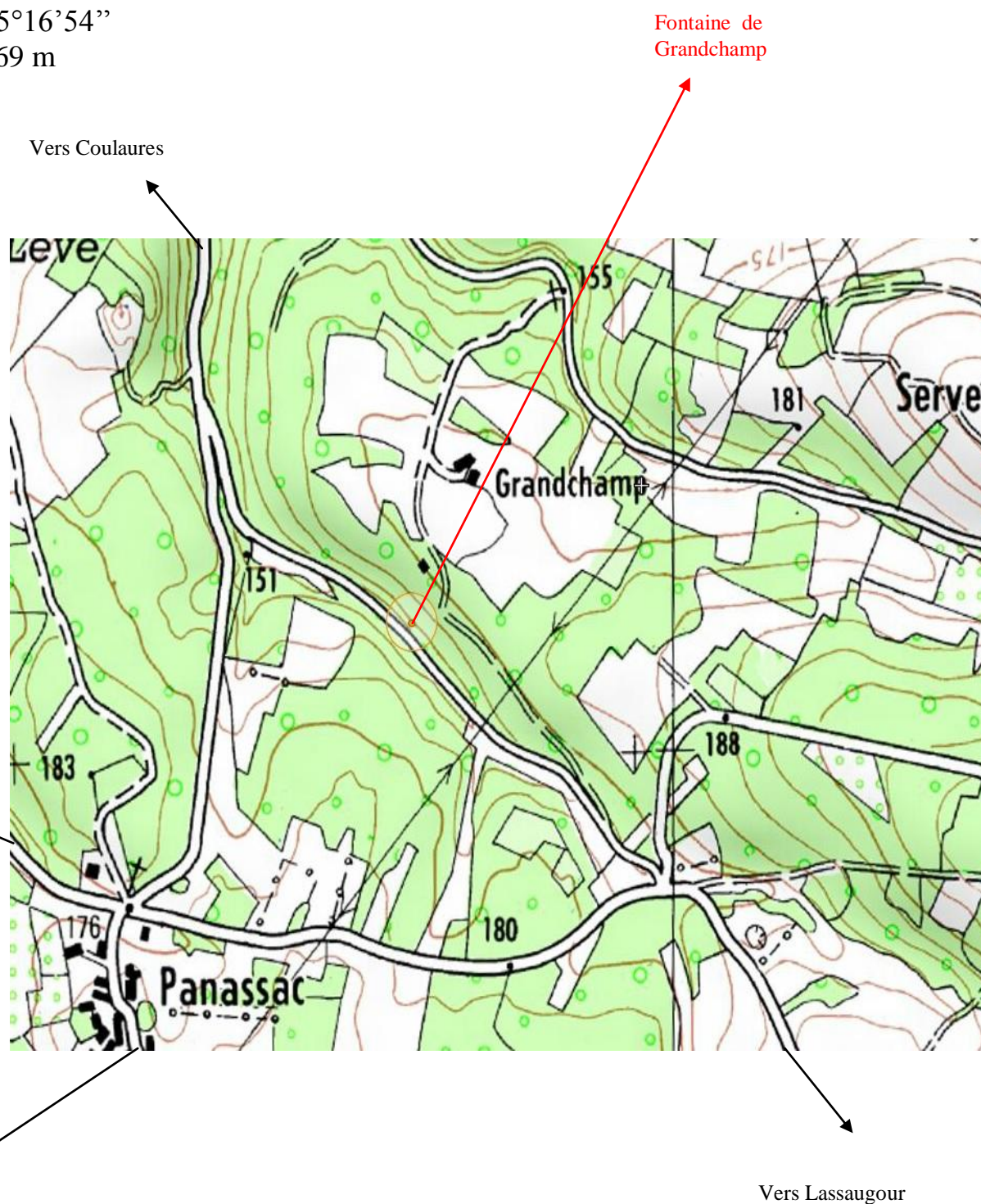

La fontaine de Grandchamp est située à 4,700 kilomètres de Coulaures. On y accède depuis le bourg par la route communale C204 en direction de Panassac, puis par la route communale C205 en direction de Lassaour et St Eulalie d'Ans. Cette fontaine se trouve à environ 450m de l'intersection des deux routes C204 et C205, en contrebas d'une petite colline descendant du lieu dit « GRANDCHAMP »

# VUE AERIENNE

Echelle d'origine : 1/2384

Fontaine de Grandchamp

Vers  
Coulaures

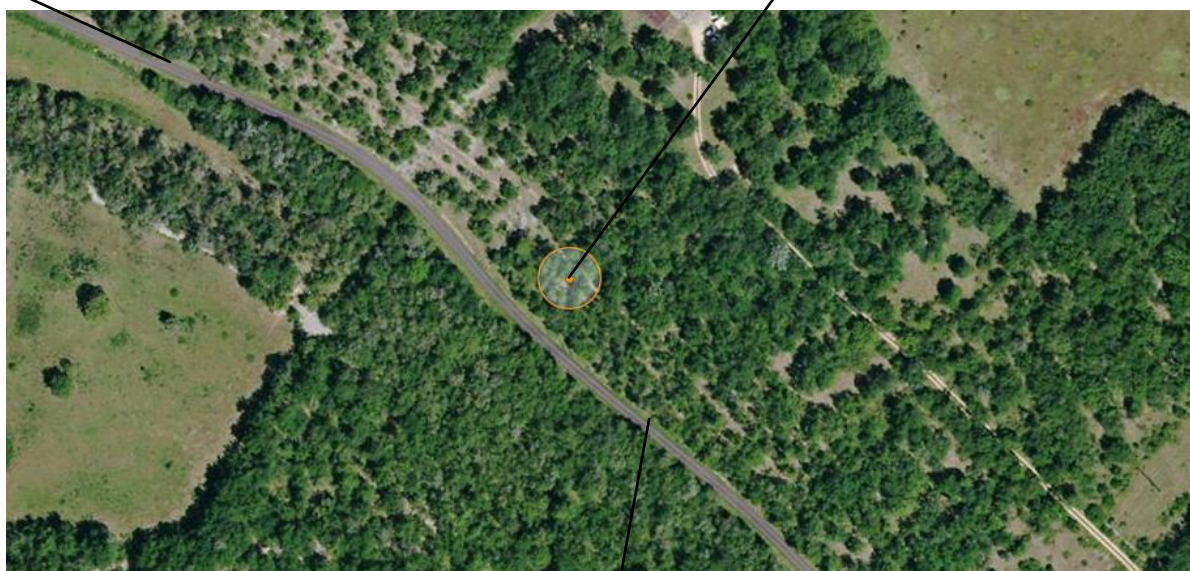

Vers St Eulalie d'Ans

## LOCALISATION CADASTRALE

Cadastre en date du : révisé en : 1952  
Échelle d'origine : 1/2000  
Section : F  
Feuille n° 01  
Parcelle n° 492 Superficie : Nature : Bois  
Propriétaire : Mme Mailleté GLOOR

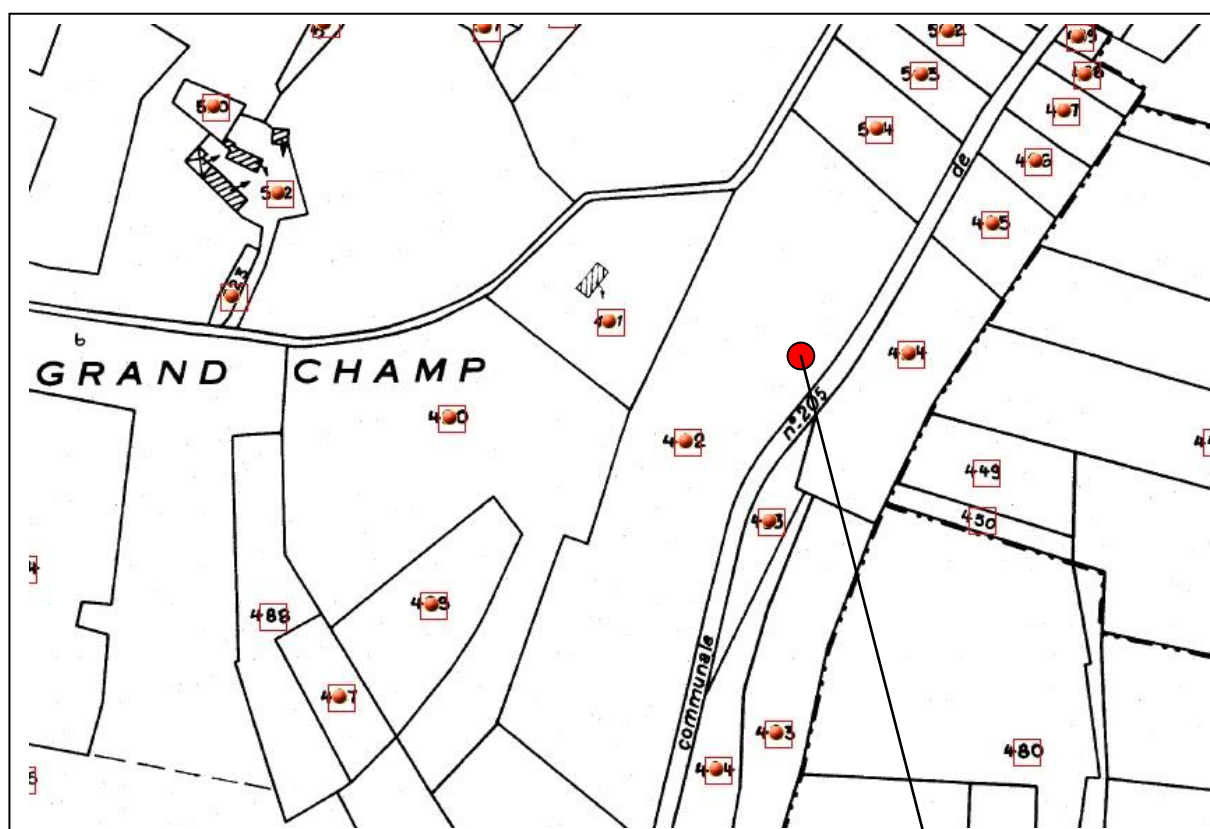

La Fontaine



## LOCALISATION CADASTRALE ANCIENNE

Cadastre en date de : 1836

Échelle d'origine 1/2500

Section : F

Feuille n° 1

Parcelle n° 562

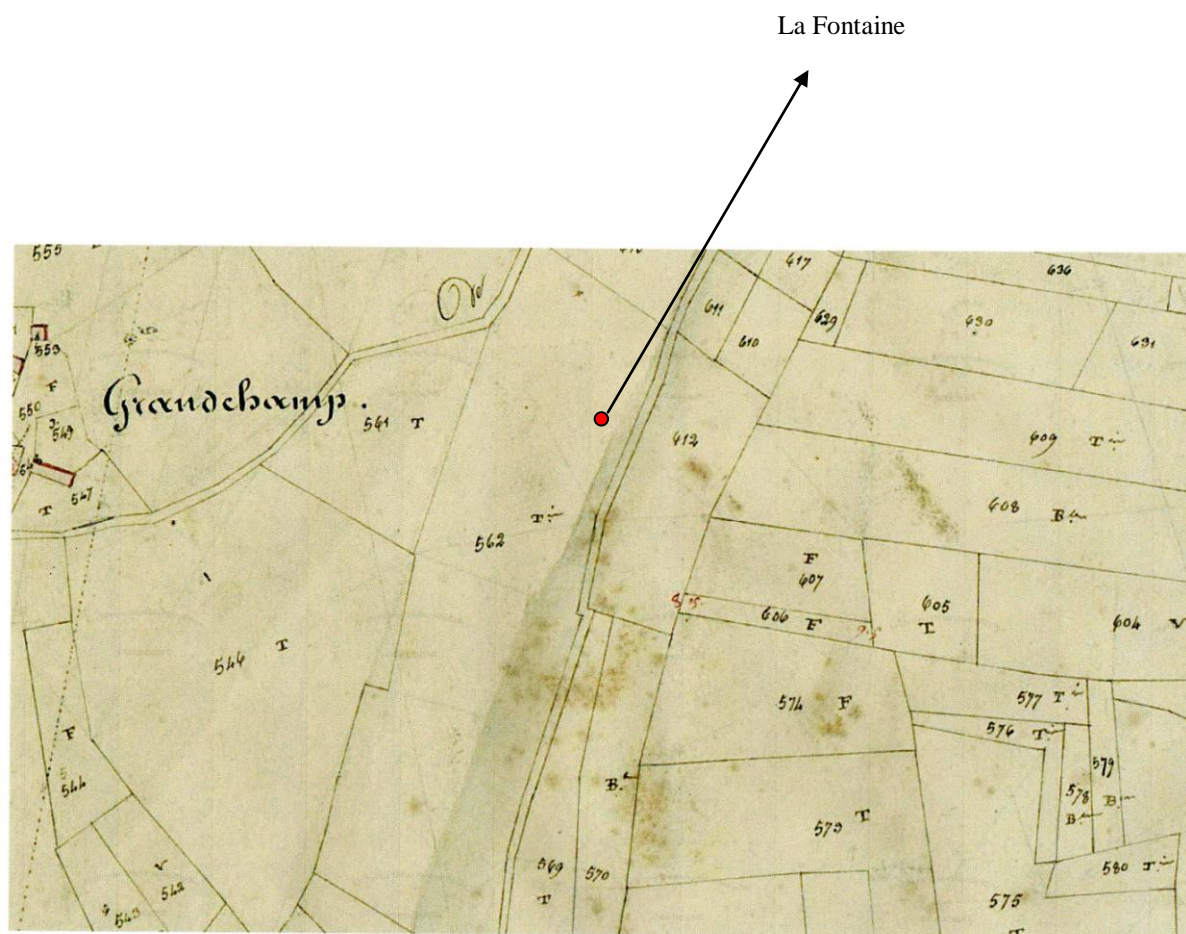

# GRAPHIQUES DESCRIPTIFS

Echelle d'origine : 1/20° 5 cm p.m.

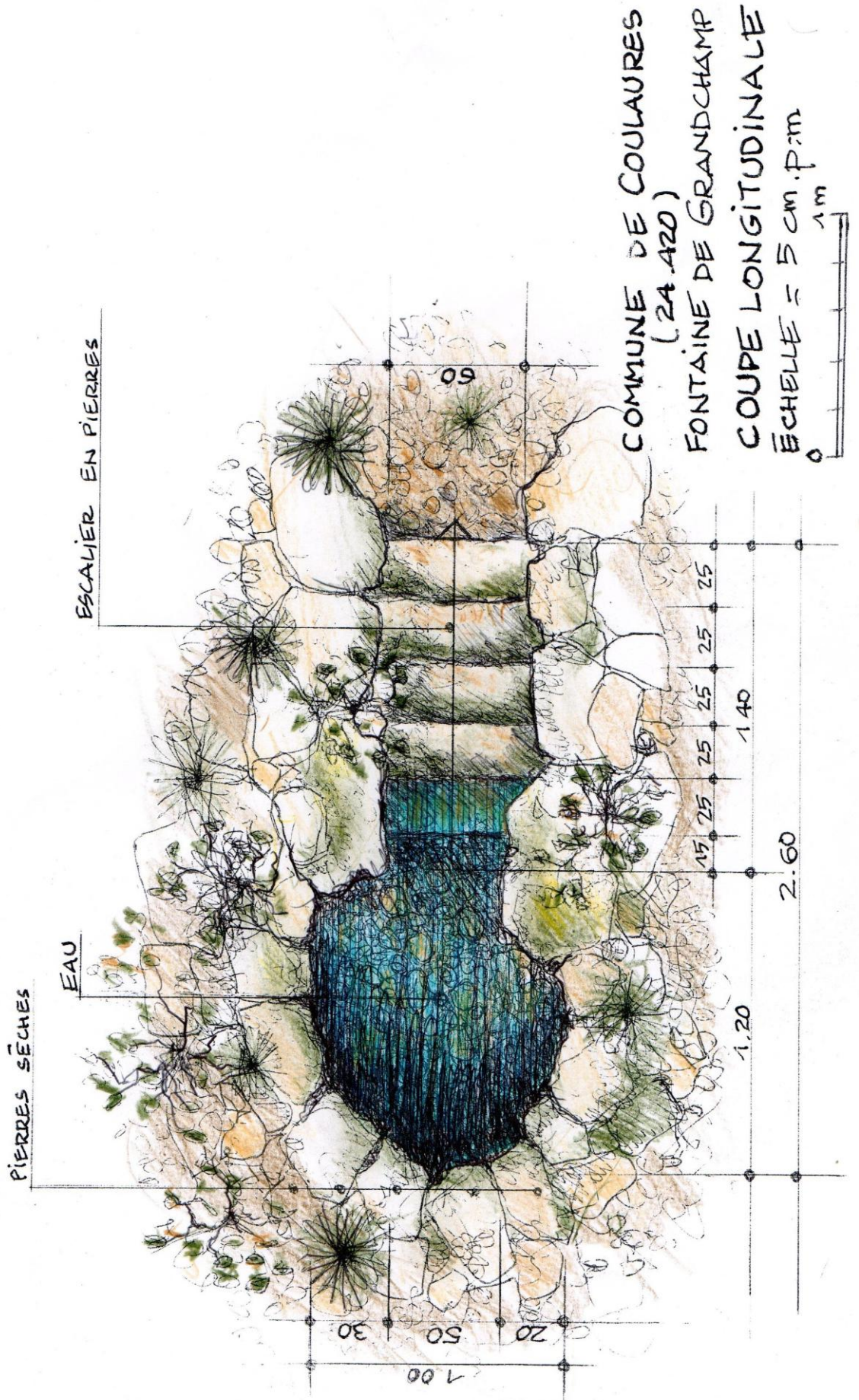



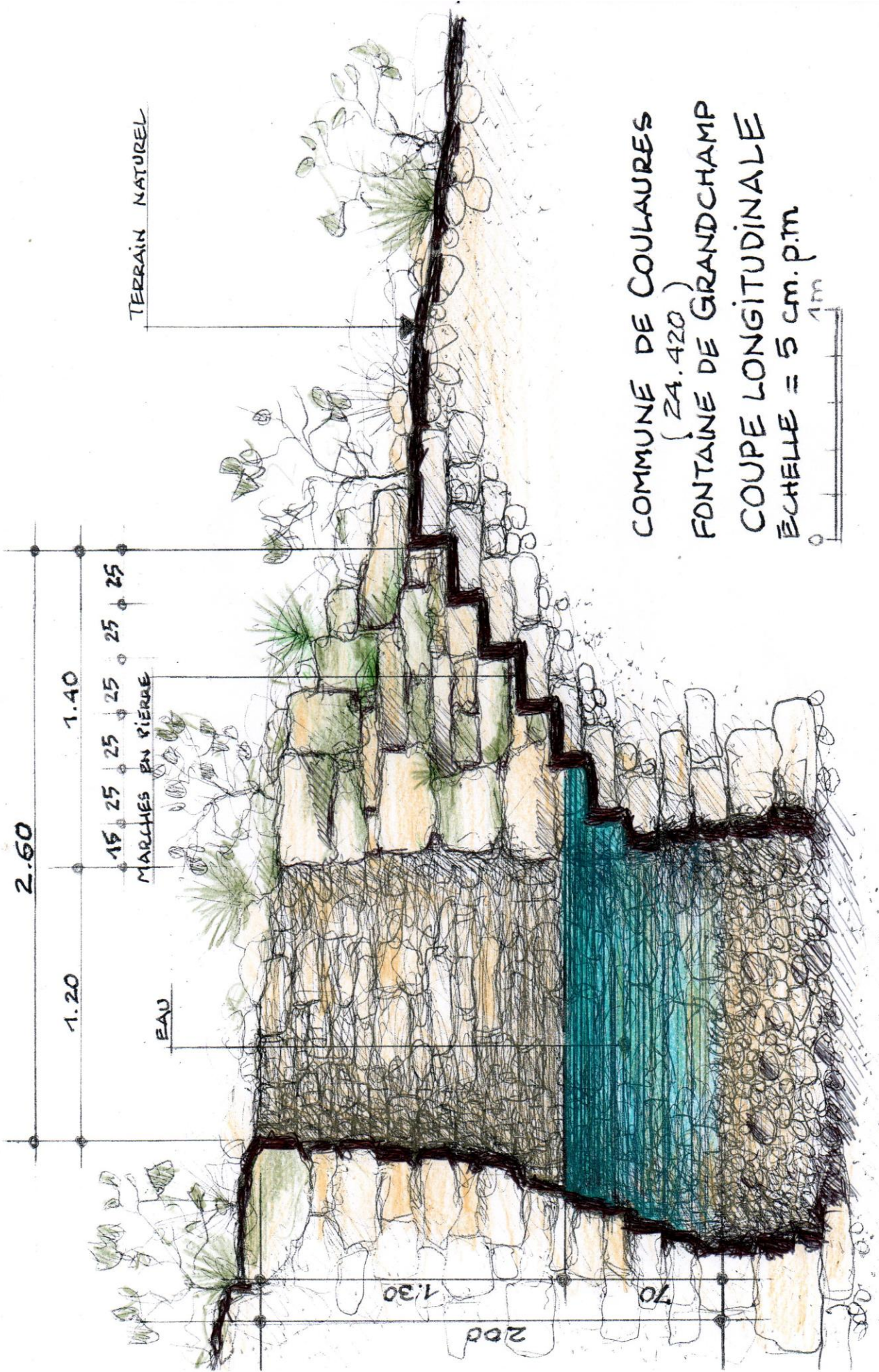

COMMUNE DE COULAURES  
 (24.420)  
 FONTAINE DE GRANDCHAMP  
 COUPE LONGITUDINALE  
 ÉCHELLE = 5 cm.p.m.

La fontaine comprend deux parties :

- le bassin proprement dit
- l'escalier d'accès

- a) Le bassin présente, en plan, une forme ovoïde de 1m sur 1m20 ; il est construit en maçonnerie de pierres sèches et a une profondeur de 2m environ. Le fond du bassin est rempli de galets qui permettent à l'eau de s'infiltrer de bas en haut pour alimenter la fontaine. Au jour de nos relevés l'eau a une profondeur de 0m70.
- b) L'escalier d'accès est composé de 6 marches en pierre de 0m25 de largeur et de 0m15 de hauteur. Elles sont, en partie, recouvertes de mousse.  
La largeur de l'escalier est de 0m50 en bas et de 0m60 en haut.  
La longueur totale de l'ensemble bassin et escalier est de 2m60 environ.



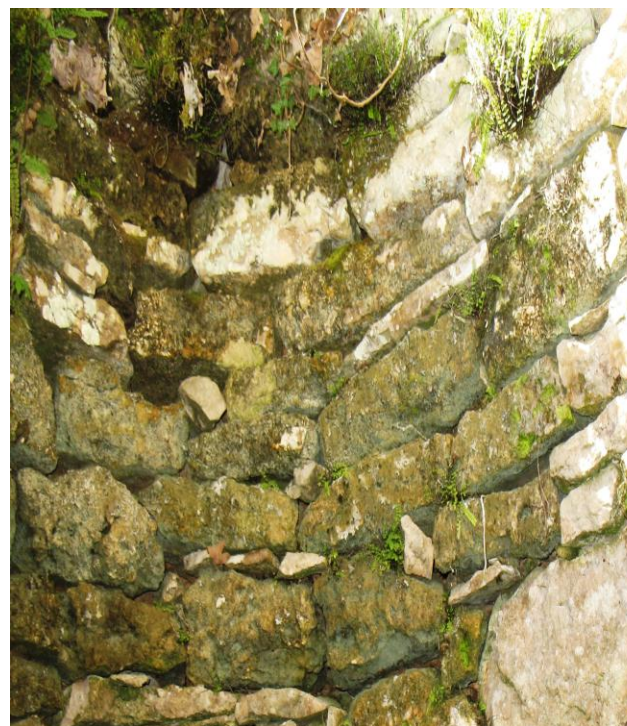







Nous n'avons pas pu reconstituer la date exacte de la construction de cette fontaine.

Elle ne figure pas sur le cadastre napoléonien. Les plus anciens propriétaires, habitants de Coulaures, sont aujourd'hui décédés. Les propriétaires qui se sont succédés récemment sont étrangers à la région et n'ont aucune trace de l'origine de cette construction.

Nous savons seulement grâce à la mémoire des anciens que cette fontaine fut longtemps le seul point d'eau des habitants de la ferme de Grandchamp distante de plusieurs centaines de mètres. On ne peut qu'imaginer les difficultés de vie courante que posait cette situation.

## **DEVENIR DE L'ÉDIFICE**

### **OBSERVATIONS ET SUGGESTIONS DU RÉDACTEUR**

Cette fontaine, proche pourtant de la route, supporte bien le passage du temps. Des photos prises 10 ans plus tôt nous la montrent dans le même état . Les broussailles qui l'entourent et la cachent à la vue des passants de la route en assurent peut-être la protection. En l'état actuel elle ne nécessite aucun travail particulier.



## **RENSEIGNEMENTS ADMINISTRATIFS**

### **Noms et prénoms des rédacteurs :**

- Martine COR
- Gérard MOUSSEAU

Tous sont membres de l'Association Coulaures-Patrimoine

**Dossier achevé le : 20 décembre 2014**

**Date de dépôt au C.A.U.E.**