

Département de la Dordogne
DOSSIER D'INVENTAIRE
PETIT PATRIMOINE RURAL BÂTI DU PÉRIGORD

CONSEIL GÉNÉRAL
Conseil d'Architecture d'Urbanisme
et d'Environnement de la Dordogne
(C.A.U.E. 24).

LA PIERRE ANGULAIRE
Génération mouvement
Fédération de la Dordogne
(Association loi de 1901)



Arrondissement : Périgueux
Canton : Saint-Astier
Commune : Saint-Astier
Lieu-dit : Les Granges de Mangetout
Édifice : Croix
DOSSIER n°

LOCALISATION GÉOGRAPHIQUE

Carte IGN : extraite de Géo Portail

Longitude (référée au méridien international) : 00°29'31,6''

Latitude Nord : 45°09'04,5''

Altitude : 176 m

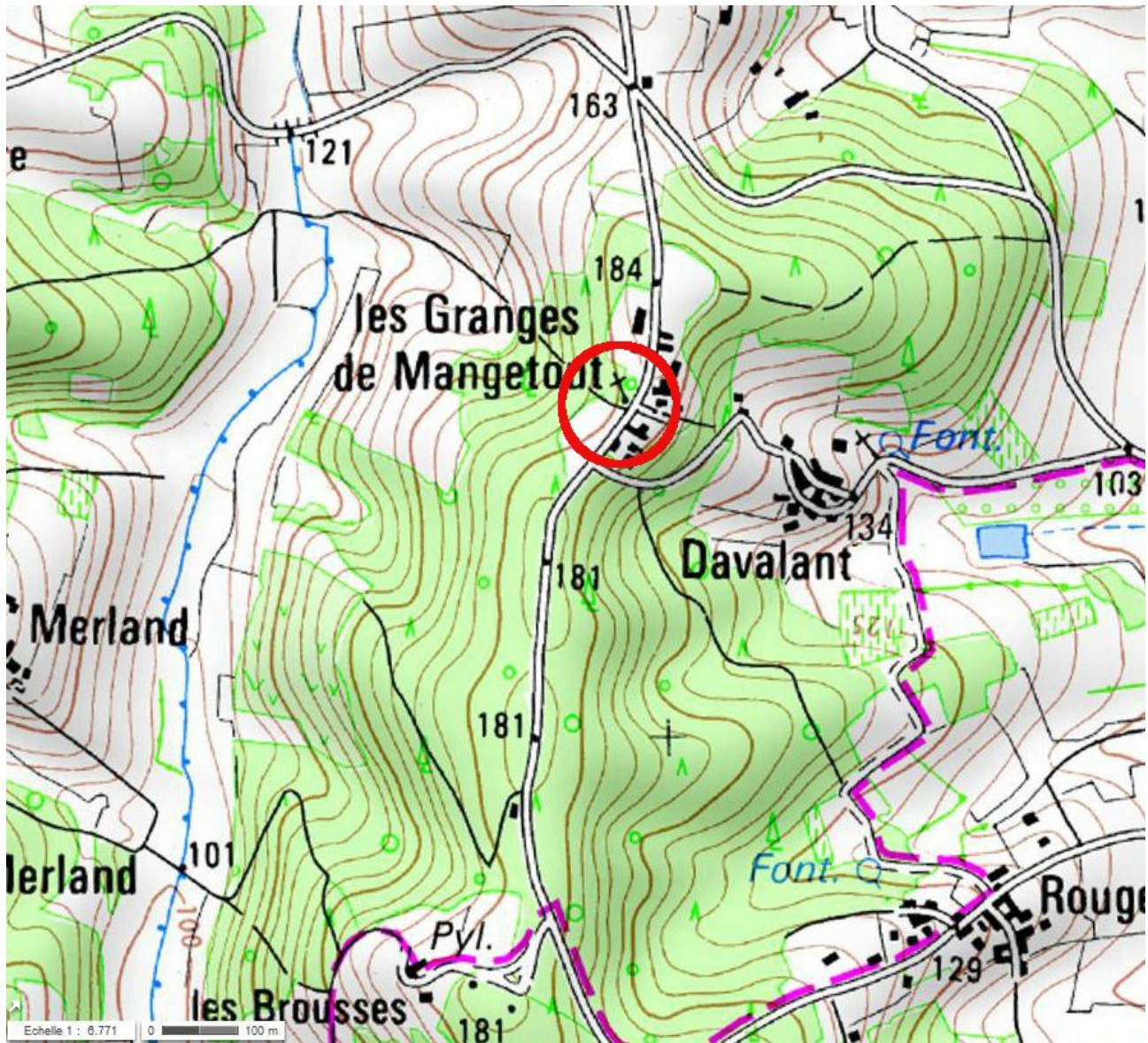

LOCALISATION CADASTRALE

Cadastre extrait de www.cadastre.gouv.fr, à jour en CDIF le 16/10/2014, sur site le 21/07/2015

Échelle d'origine : 1/2000

Section : BD

Feuille n° BD01

Parcelle n° 428 - Superficie : 550 m² Nature : talus

Propriétaire : la commune

orientation - 1 gr

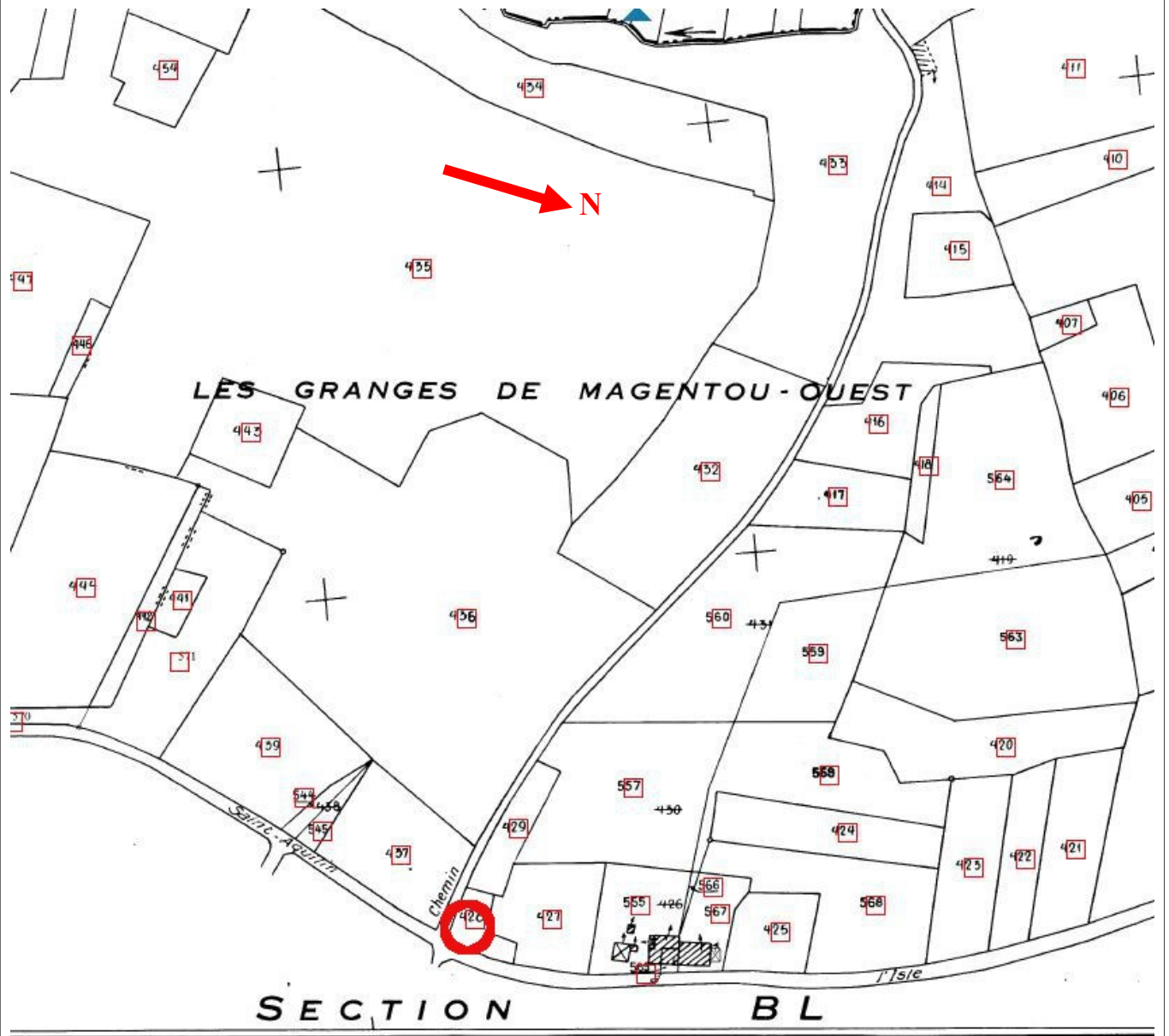

Echelle de 1 / 2000

LOCALISATION CADASTRALE ANCIENNE

Cadastre en date de : 1808

Échelle d'origine : 1/2500

Section : C

Feuille : C1

Parcelle n° 190 Superficie : 11 ares 99 Nature : terre

Propriétaire : Dumas Pierre aux Granges

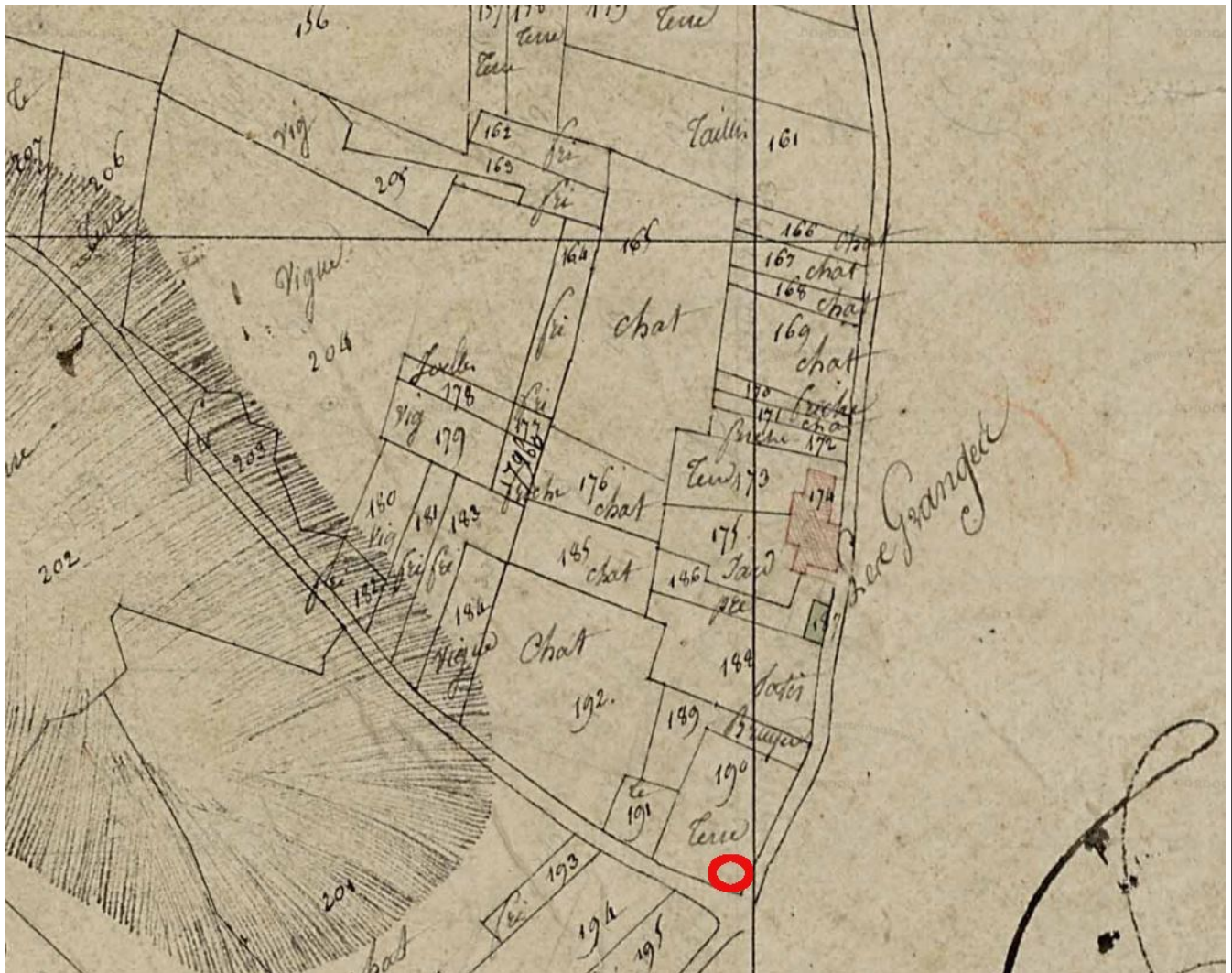

DESCRIPTIF GRAPHIQUE

Elévations nord-est et sud-est

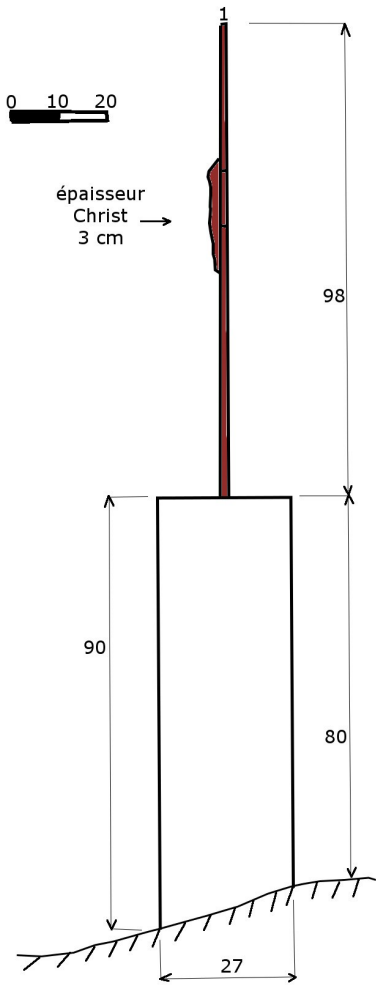

0 10 20 cm

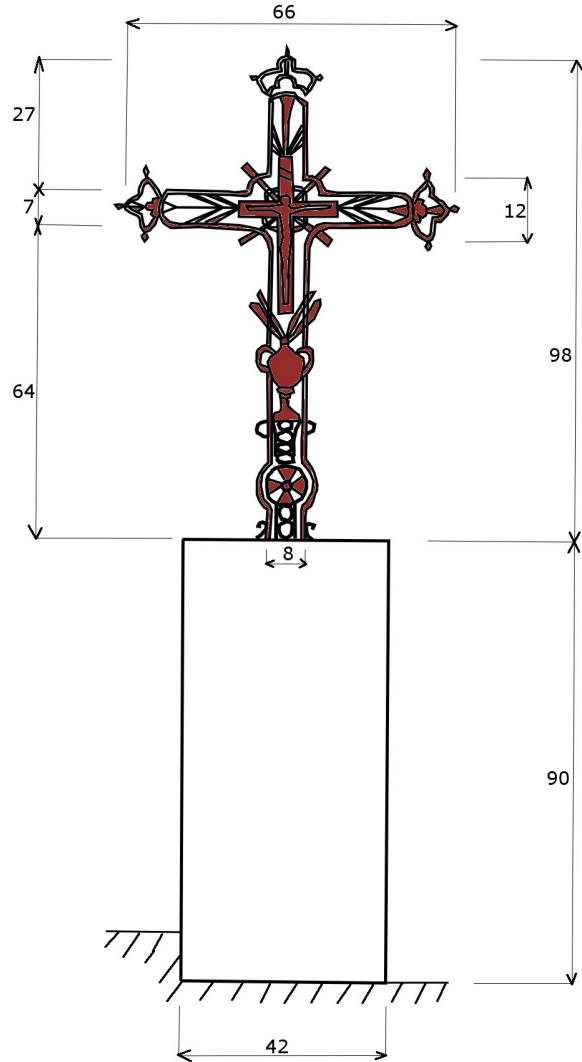

0 10 20 cm

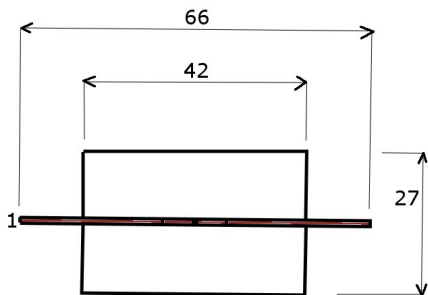

Vue de dessus

DESCRIPTIF ECRIT

Cette croix est située dans le village des Granges de Magentout, en bordure de la voie communale allant de la D 41 à saint-Aquilin, en passant par Rougerie et le Nicoulou, au croisement avec la route venant de Davalant et un ancien chemin aujourd'hui disparu bien qu'il figure sur la carte IGN.

C'est une croix en fonte moulée très décorée fichée dans un simple bloc de calcaire local de section rectangulaire (42X27 cm) et haut de 90 cm.

Le pied du fût comprend des volutes en forme de 8, et un vase d'où sortent des feuilles et des roseaux. À l'intersection du fût et des croisillons se trouve une autre croix (32X20 cm, large de 3 cm) en fer forgé plat sur lequel est fixé un Christ surmonté d'un titulus sur lequel est inscrit : INRI. Cette intersection est également décorée de volutes et de feuillages en croix. Le haut de la croix et les bras comprennent aussi des feuillages et leur terminaison est fleuronée

DESCRIPTIF PHOTOGRAPHIQUE



Photo aérienne (Google Earth)

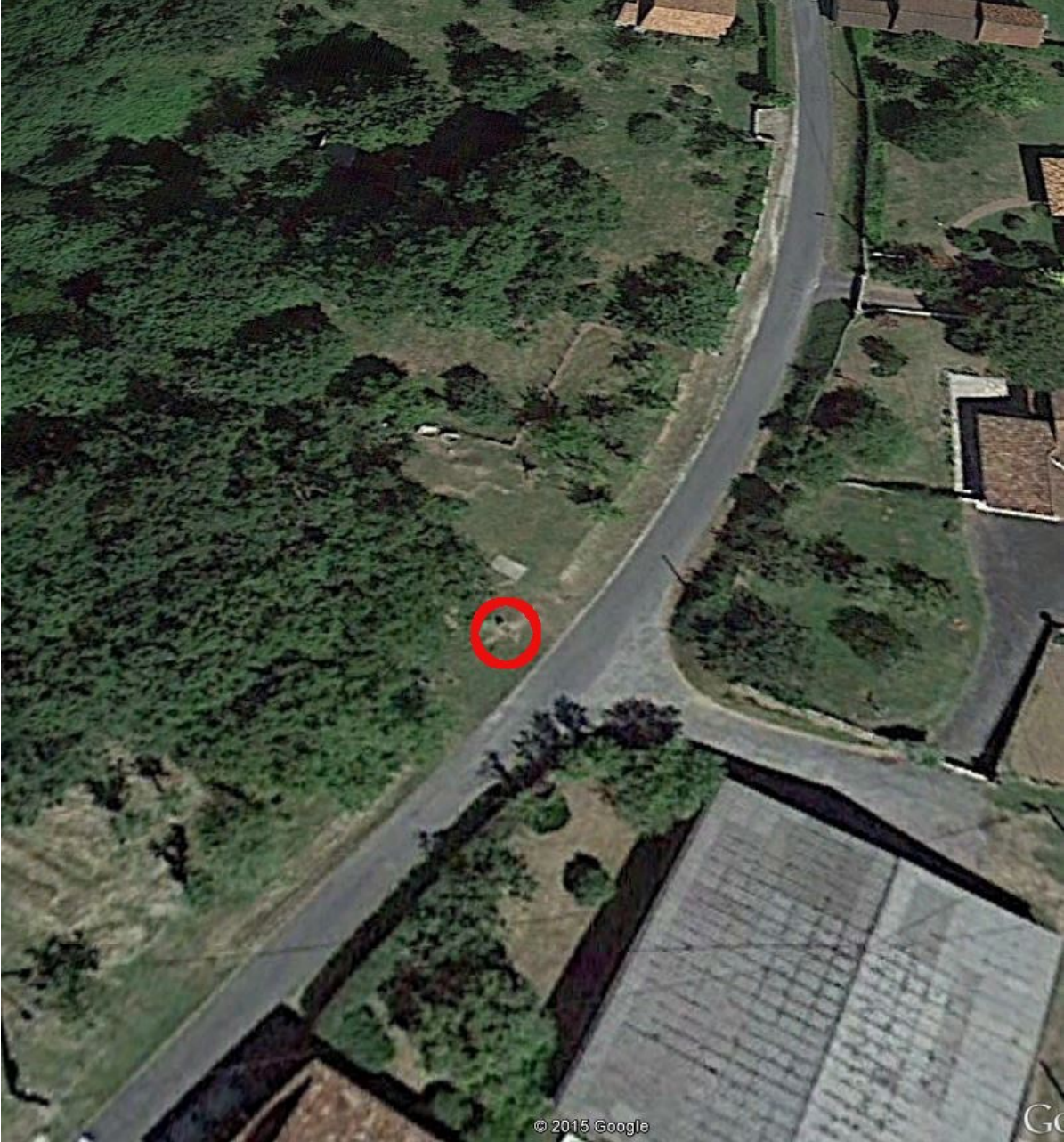

HISTORIQUE ET SOURCES DOCUMENTAIRES

Nous n'avons trouvé aucune information sur cette croix qui, selon Christiane Nectoux, était une croix de Rogations.

Sources orales :

Sources écrites :

- Christiane Nectoux, *Croix de missions, de rogations et de carrefours dans le canton de Saint-Astier*, 1996 (archives diocésaines de Périgueux)

**DEVENIR DE L'ÉDIFICE
OBSERVATIONS ET SUGGESTIONS DU RÉDACTEUR**

La pierre est en bon état mais la croix est toute rouillée et mériterait un bon nettoyage.

RENSEIGNEMENTS ADMINISTRATIFS**Noms et prénoms des rédacteurs**

Catherine Schunck (antenne de Périgueux)

Dossier achevé le : 9 août 2015