

Département de la Dordogne
DOSSIER D'INVENTAIRE
PETIT PATRIMOINE RURAL BÂTI DU PÉRIGORD

CONSEIL GÉNÉRAL
Conseil d'Architecture d'Urbanisme
et d'Environnement de la Dordogne
(C.A.U.E. 24).

LA PIERRE ANGULAIRE
Génération mouvement
Fédération de la Dordogne
(Association loi de 1901)



Arrondissement : Périgueux
Canton : Saint-Pierre-de-Chignac
Commune : Bassillac
Lieu-dit : Gué Rède
Édifice : Fontaine
DOSSIER n°

LOCALISATION GÉOGRAPHIQUE

Carte IGN - extrait du site Géo Portail

Longitude (référée au méridien international) :

00°50'23''

Latitude Nord :

45°11'39,4''

Altitude :

95 m

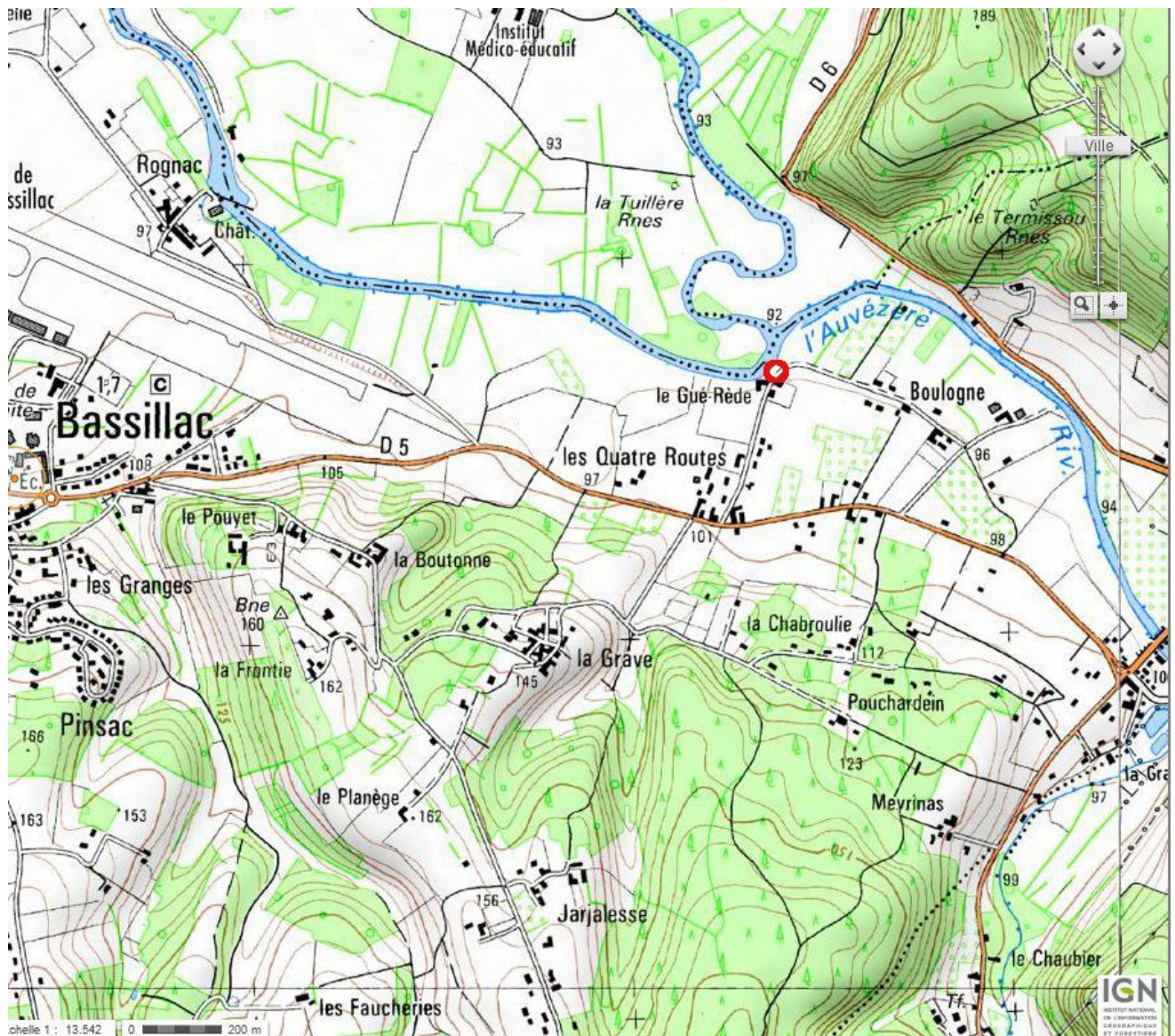

LOCALISATION CADASTRALE

Cadastre extrait de www.cadastre.gouv.fr, mis à jour en CDIF le 10/12/2013, sur le site le 3/01/2014

Échelle d'origine : 1/2500

Section : A dite du bourg

Feuille n° 2

Parcelle Dp/265 - Superficie :

Nature : fontaine

Propriétaire : la commune



en projection : RGF93CC45 X=1530201.39 ; Y=4223884.96
géographiques : WGS84 (GPS) DMS (45° 11' 40" N - 0° 50' 19" E) - Latitude = 45.194559 N - Longitude = 0.838721 E

LOCALISATION CADASTRALE ANCIENNE

Cadastre en date de : 1824

Échelle d'origine : 1/2500

Section : A dite du bourg

Feuille n° A2

Parcelle n° sn Superficie : Nature :

Propriétaire : la commune



DESCRIPTIF GRAPHIQUE

Vue de

0 20 40 cm

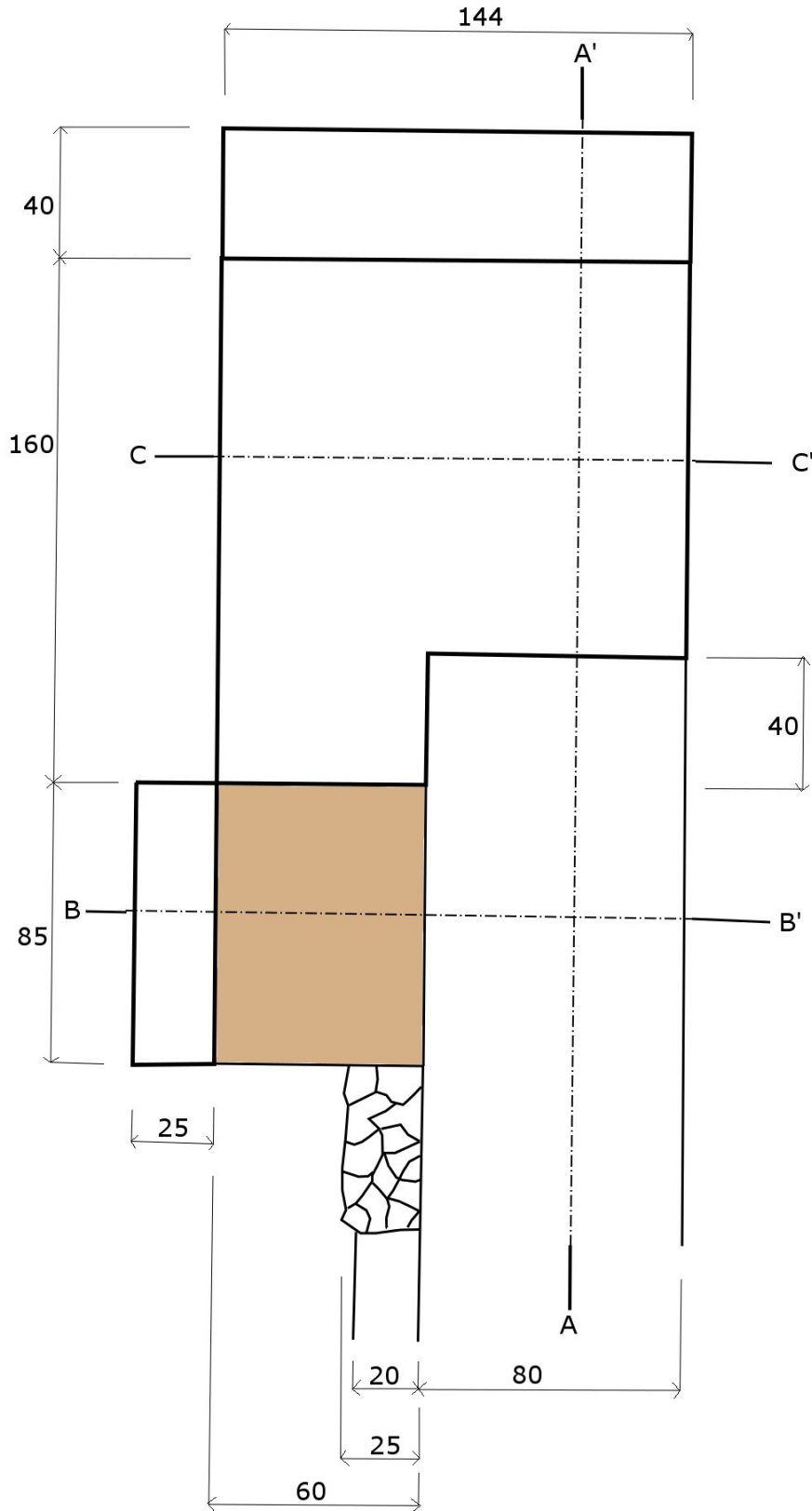

Coupe AA'

0 20 40 cm

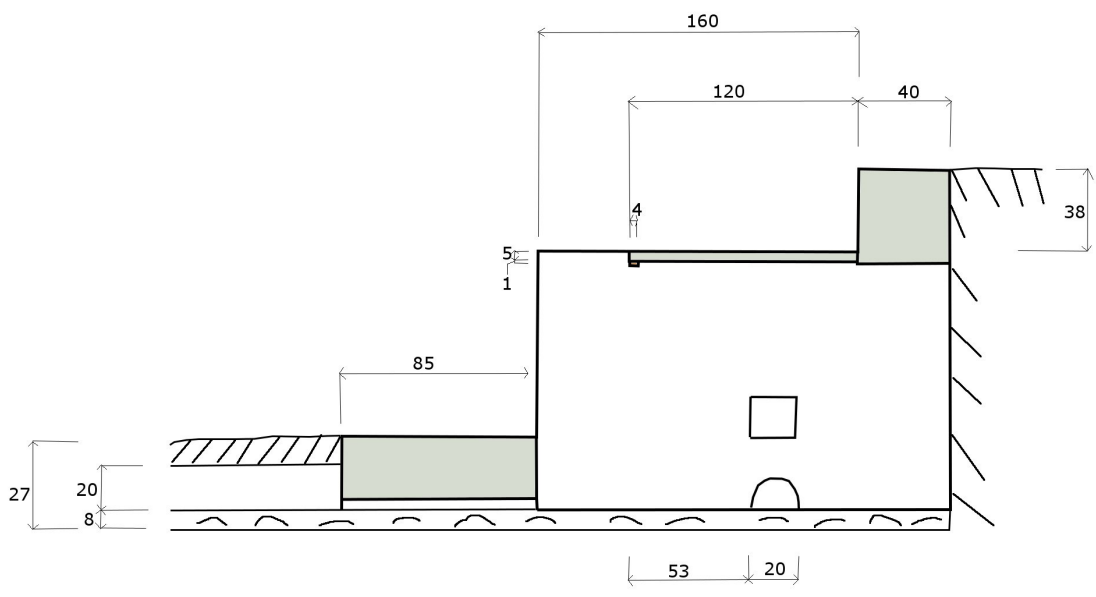

Coupe BB'

0 10 20 cm

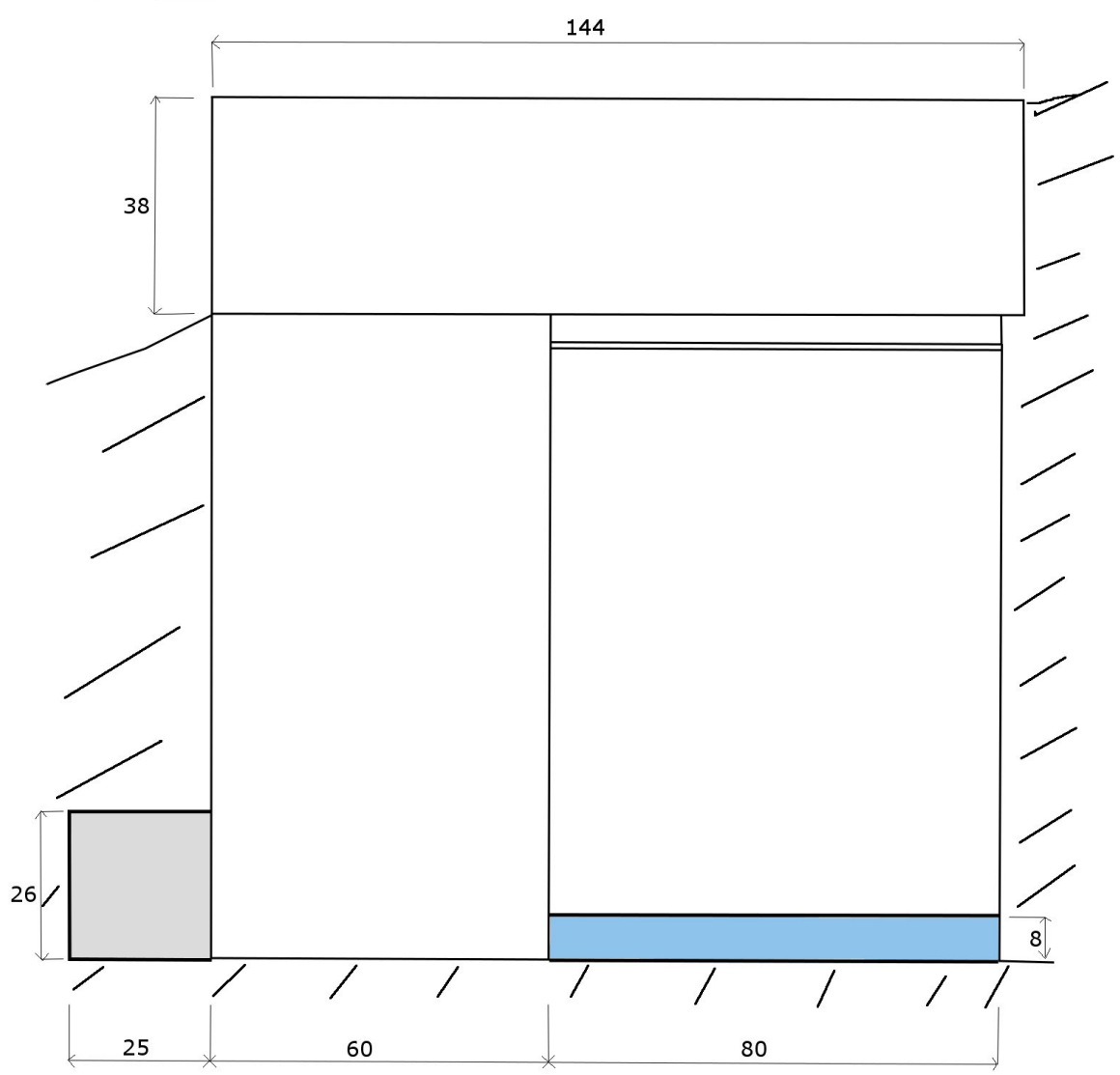

Coupe CC'

0 10 20 cm

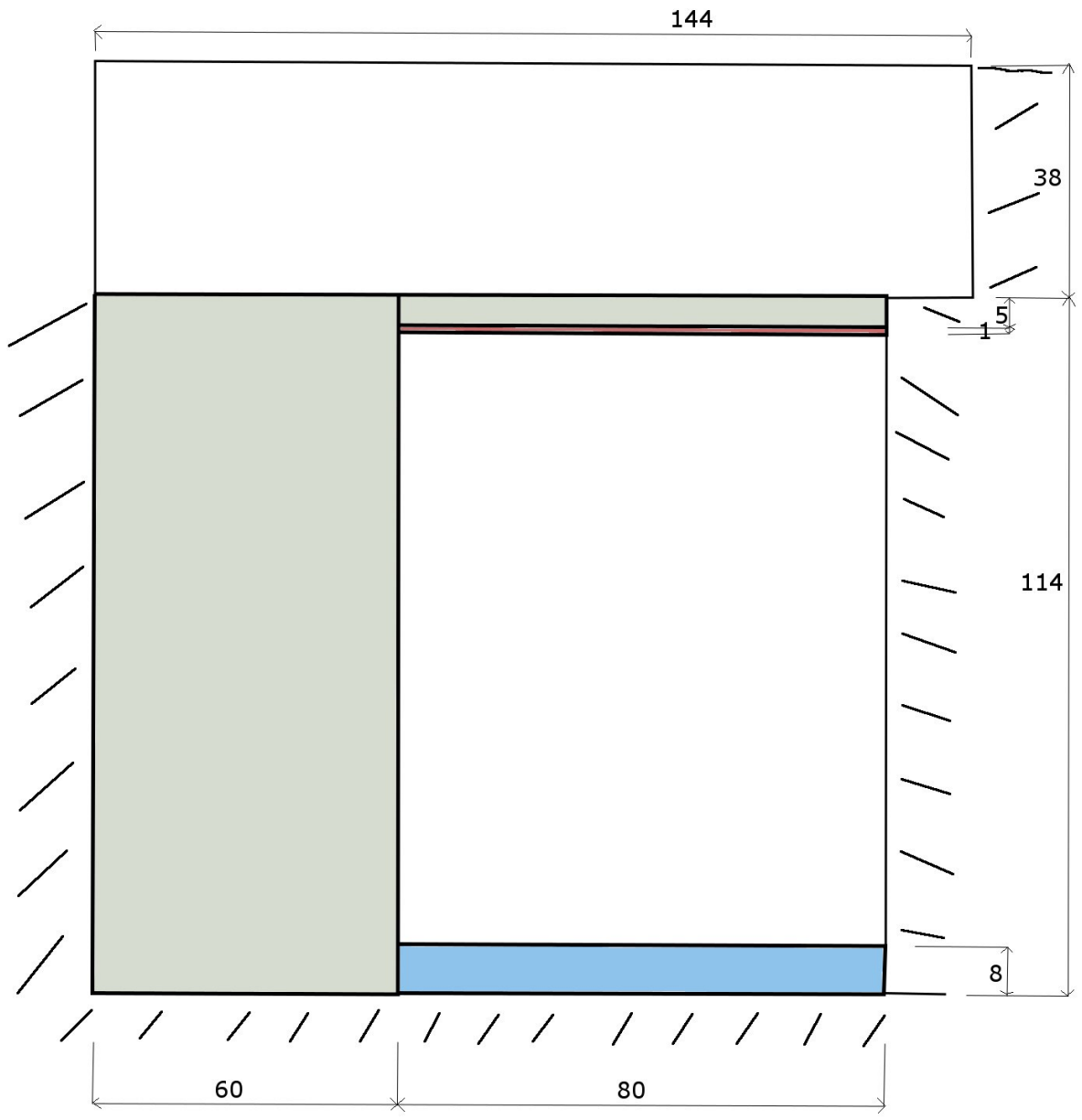

DESCRIPTIF ECRIT

La fontaine de Gué Rède est située au bord de l'Isle (à environ 4,50 m), non loin du gué qui permet de traverser cette rivière, et à proximité de la petite route qui va de la départementale 5 à Boulogne depuis le lieu dit *Les 4 routes*.

Insérée dans le talus qui va de la route à la rivière, elle se présente comme un gros cube de pierres relié en partie au côté opposé par un toit en pierre renforcé à l'avant par une plaque de fer, formant comme une petite grotte. A l'intérieur le bâti est en moellons tout venant sur les trois côtés : au fond il repose sur le roc.

Un muret la surplombe.

L'eau jaillit de la partie fermée, sur le côté, par un orifice circulaire au ras du ruisseau ; une ouverture carrée située au-dessus laisse également passer l'eau lors de fortes pluies.

Une marche permet d'accéder au niveau du ruisseau et de puiser l'eau. Le ruisseau est bordé sur le côté nord est (chemin d'accès à la rivière) par une bordure en pierre de 2,70 m de long et 20 cm de large. L'autre côté est constitué par le talus du jardin voisin.

DESCRIPTIF PHOTOGRAPHIQUE



Vue nord ouest
la route est à l'arrière-plan

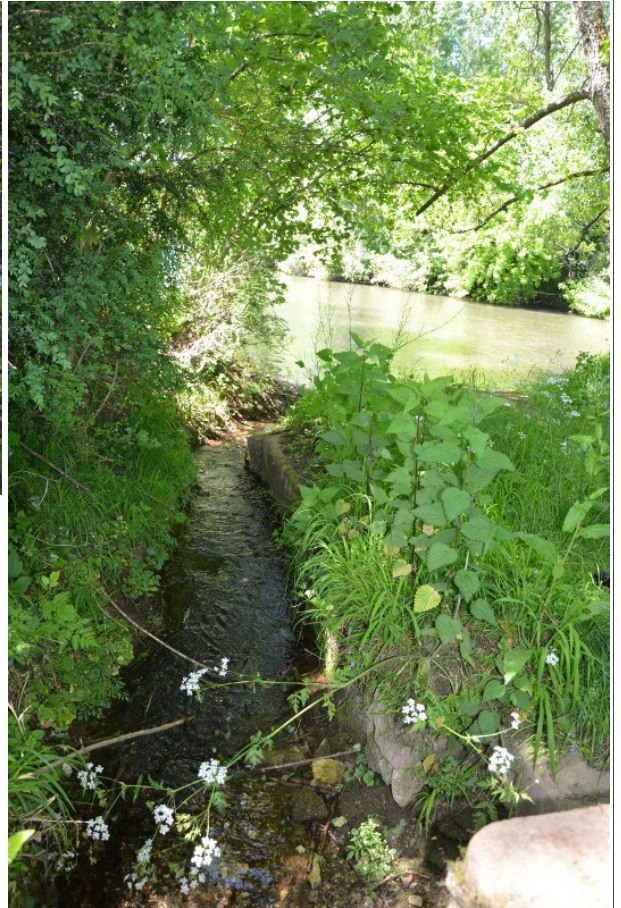

Vue prise de dessus la fontaine
vers la rivière



Vue côté sud ouest (accès à la fontaine)



L'intérieur par temps sec
A gauche la sortie de l'eau
par orifice sous la niche



Sortie de l'eau après fortes pluies



L'intérieur
(l'eau sort de la gauche)

Extrait de Géo portail



HISTORIQUE ET SOURCES DOCUMENTAIRES

La proximité du gué, très utilisé de temps immémorial par les paysans de Bassillac ayant des terres de l'autre côté de la rivière, laisse supposer que cette source était connue et utilisée depuis cette époque.

Le bâti de la fontaine semble dater de la seconde moitié du XIXe siècle. On trouve en effet dans les délibérations du conseil municipal du 22 septembre 1867 la décision de « *clore cette source en pierre de taille.* » En effet, à cette époque, les habitants de Petit-Rognac, hameau proche, se virent privés de leur fontaine (pour une raison non indiquée). Or la source de Gué Rède « *est souvent submergée quand l'eau de la rivière grossit* » ce qui salit l'eau potable. Il s'agissait donc de la protéger.

En 1922, le Conseil décide le 2 juillet de procéder aux réparations de la fontaine qui, selon la délibération du 10 septembre 1922, sont évalués à 350 F.

D'après un habitant de Bassillac, les paysans et les promeneurs mettaient leurs boissons à rafraîchir dans l'eau de cette fontaine qui est toujours à environ 12-14°.

Sources orales : Jean-Pierre Pommier, Bassillac

Sources écrites : Archives municipales de Bassillac, Délibérations du conseil municipal.

**DEVENIR DE L'ÉDIFICE
OBSERVATIONS ET SUGGESTIONS DU RÉDACTEUR**

Le bâti de cette fontaine est en bon état. Mais la végétation l'envahit un peu : le chemin qui la longe vers la rivière a été tondu, mais pas les orties et autres herbes folles aux abords immédiats de la fontaine.

RENSEIGNEMENTS ADMINISTRATIFS**Noms et prénoms des rédacteurs**

Catherine Schunck

Dossier achevé le : 31 mai 2014

Date de dépôt au C.A.U.E.